LXIX LEGISLATURA
H. CONGRESO DEL ESTADO DE DURANGO
14:54pm
2021 28 FEB. 2022 2024
RECIBIDO
Servicios Legislativos

SÚCHIL
GOBIERNO MUNICIPAL
2019-2022

DIP. SILVIA PATRICIA JIMENEZ DELGADO

PRESIDENTA DE LA COMISIÓN DE HACIENDA, PRESUPUESTO Y CUENTA PÚBLICA

P R E S E N T E

En cumplimiento de lo dispuesto en los artículos 171 y 172 de la Constitución Política del Estado Libre y Soberano de Durango, Artículo 33 Inciso C Fracción III, el H. Ayuntamiento del Municipio de Súchil, presenta la **cuenta pública correspondiente al ejercicio 2021** impresa y en medio magnético CD., Que contiene cuenta pública del municipio así como del sistema descentralizado para el desarrollo integral de la familia del municipio, la cual fue aprobada por mayoría de votos en sesión del H. Cabildo llevada a cabo el día 25 de febrero de 2022, acta que se encuentra anexa a la presente entrega.

Para su revisión y en caso aprobación.

SÚCHIL
GOBIERNO MUNICIPAL
2019-2022

ATENTAMENTE

Súchil, Dgo., a 28 de febrero de 2022

ABEL SANTOYO SALAS

PRESINDENTE MUNICIPAL

Calle Independencia #100, Col. Zona Centro, C.P. 34900, Súchil, Dgo.
suchil20192022@gmail.com súchil.1922@durango.gob.mx

Extracto Reunión Ordinaria 28-19/22
25 DE FEBRERO 2022

En Súchil Dgo, cabecera del mismo nombre se llevó a cabo la **reunión ordinaria Vigésima Octava** de cabildo el día 25 de febrero del 2022, en la "Oficina de Desarrollo Social" a las 10:52 horas, mediante previa invitación por escrito bajo el siguiente:

Orden del Día

1.- Lista de asistencia.

2.- Verificación del Quorum y declaración legal de la asamblea.

3.- Análisis y aprobación de la Cuenta Pública 2021.

4.- Modificación a la ley de Ingresos y Egresos 2022.

5.- Acuerdos de gastos.

6- Clausura de la asamblea.

1. Lista de asistencia:

El presidente Abel Santoyo Salas realiza el pase de lista de asistencia encontrándose presentes, C. Abel Santoyo Salas, Presidente Municipal, María Margarita Rosales García, Síndico Municipal; Cecilia Aguilar Soto, Primera Regidora; Benito Flores de la Cruz, Segundo Regidor; Manuela González Cabral, Tercera Regidora; Alejandro Fernández Quezada, Cuarto Regidor; María de los Ángeles García Gambino, Quinta Regidora; José Ángel Betancourt Hernández, Sexto Regidor y María Nancy Cortez de la Paz, Séptimo Regidor. Para el desarrollo de la Sesión de Cabildo en ocasión de que se encuentra presente todos los integrantes del H. Ayuntamiento.

2. Verificación del Quorum y declaración legal de la asamblea.

Después del pase de lista, se verifico la existencia del Quorum Legal para sesionar, por lo que el presidente declara formalmente instalada la sesión para los acuerdos que en esta reunión se traten.

Ma. de los Angeles García G.

C. A. S

M.A.G

MA. MARGARITA R. G Manuela González C.

Angel Betancourt H

Benito Flores de la T

3. Análisis y aprobación de la Cuenta Pública 2021.

El presidente C. Abel Santoyo Salas le sedo la palabra al despacho contable de este municipio para que realice explicación amplia de la Cuenta Pública del Ejercicio Fiscal 2021.

Después de una explicación amplia de la Cuenta Pública del Ejercicio Fiscal 2022 del Municipio de Súchil con ingresos por $26,835,177 (veintiséis millones ochocientos treinta y cinco mil cientos setenta y siete 100/MN) y egresos por $26,835,177 (veintiséis millones ochocientos treinta y cinco mil cientos setenta y siete 100/MN) por parte del despacho. Se le sede la palabra al cabildo y luego de no haber intervenciones, El presidente C. Abel Santoyo Salas somete a votación del Cabildo el punto para su aprobación, solicita a los presentes se sirvan levantar la mano si están de acuerdo con el punto ya antes mencionado, siendo el resultado de **APROBADO POR MAYORIA DE LOS PRESENTES.** Con 7 votos a favor (C. Abel Santoyo Salas, Presidente Municipal, María Margarita Rosales García, Síndico Municipal; Cecilia Aguilar Soto, Primera Regidora; Benito Flores de la Cruz, Segundo Regidor; Alejandro Fernández Quezada, Cuarto Regidor; José Ángel Betancourt Hernández, Sexto Regidor y María Nancy Cortez de la Paz, Séptimo Regidor y dos en abstinencia por parte de (Manuela González Cabral, Tercera Regidora; María de los Ángeles García Gambino).

6.- Clausura de la Asamblea.

No habiendo otro asunto que tratar, se da por concluida la reunión extraordinaria de cabildo siendo las 11:55 horas del día 25 de febrero del 2022 agradeciendo la presencia a todo el cabildo.

SÚCHIL
GOBIERNO MUNICIPAL
2019-2022

Firma del Cabildo

C. ABEL SANTOYO SALAS
Presidente Municipal de Súchil

Ma. de los Angeles García G.

C.S.A

D.A.Q.

MA. MARGARITA R.G Manuela González C.

Angel Betancourt H

Manuela González C. Benito Flores de la T

Extracto Reunión Ordinaria 28-19/22
25 DE FEBRERO 2022

MA. MARGARITA R. G
C. MARGARITA ROSALES GARCÍA
Síndico Municipal

Cecilia Aguilar Soto
C. CECILIA AGUILAR SOTO
Primera Regidor

Benito Flores de la Cruz
C. BENITO FLORES DE LA CRUZ
Segundo Regidor

Manuela González C.
C. MANUELA GONZÁLEZ CABRAL
Tercera Regidora

Alejandro Fernández Quezada
C. ALEJANDRO FERNÁNDEZ QUEZADA
Cuarto Regidor

Ma. de los Angeles García G.
C. MARÍA DE LOS ÁNGELES GARCÍA GAMBINO
Quinta Regidora

Angel Betancourt H
C. JOSÉ ANGEL BETANCOURT HERNANDEZ
Sexto regidor

C. MARÍA NANCY CORTEZ DE LA PAZ
Séptima Regidora

SÚCHIL
GOBIERNO MUNICIPAL
2019-2022

005

SÚCHIL

CUENTA PÚBLICA
2021

SÚCHIL
GOBIERNO MUNICIPAL
2019-2022

Introducción

Introducción

En cumplimiento de lo dispuesto en los artículos 171 y 172 de la Constitución Política del Estado Libre y Soberano de Durango, el H. Ayuntamiento del Municipio de Súchil, presenta la cuenta pública del ejercicio 2021

La Cuenta Pública que se muestra permite el fortalecimiento de la cultura de la rendición de cuentas y la práctica cotidiana de la transparencia en la gestión pública. En apego a los artículos 23 segundo párrafo, 46, 52, 53 y 54 de la Ley General de Contabilidad Gubernamental, numeral 21 de la Ley de Fiscalización Superior del Estado de Durango y a los Acuerdos emitido por el Consejo Nacional de Armonización Contable; Acuerdo por el que se armoniza la estructura de las cuentas públicas y el Acuerdo por el que se emite el formato de conciliación entre los ingresos presupuestarios y contables, así como entre los egresos presupuestarios y los gastos contables ambos publicados en el Diario Oficial de la Federación el 6 de octubre de 2014, así como el Acuerdo por el que se determina la norma para establecer la estructura del formato de la relación de bienes que componen el patrimonio del ente público publicado en el Diario Oficial de la Federación el 8 de agosto de 2013, la presente Cuenta Pública obedece a la estructura y contenidos establecidos en los ordenamientos antes señalados.

Debido a lo anterior, se presenta el contenido de Cuenta Pública al 31 de diciembre de 2021 del H. Ayuntamiento del municipio de Súchil, Dgo.:

Información Contable

I. Estado de Situación Financiera
II. Estado de Actividades
III. Estado de Variación en la Hacienda Pública
IV. Estado de Cambios en la Situación Financiera
V. Informe sobre Pasivos Contingentes
VI. Notas a los Estados Financieros
VII. Estado Analítico del Activo

Ma. de los Angeles García

Angel Betancourt M

Benito Flores de la F C. A. S

MA. MARGARITA R. G.

Manuela Gonzalez C.

A.F.G.

VIII. Estado Analítico de la Deuda y Otros Pasivos
IX. Estado de Flujo de Efectivo
X. Conciliación entre los Ingresos Presupuestarios y Contables
XI. Conciliación entre los Egresos Presupuestarios y Contables

Información Presupuestaria

I. Estado Analítico de Ingresos
   a. Por rubro
   b. Por fuente de financiamiento
II. Estado Analítico del Ejercicio del Presupuesto de Egresos:

- Clasificación Administrativa
- Objeto del Gasto (capítulo y concepto)
- Clasificación Económica (por tipo de gasto)
- Clasificación Funcional (finalidad y función)
- Endeudamiento neto
- Intereses de la deuda
- Indicadores de Postura Fiscal

Información Programática

I. Gasto por Categoría Programática
II. Programas y Proyectos de Inversión
III. Indicadores de resultados

Ma. de los Angeles García

Ansel Betancourt H

Benito Flores de la Ft C.A.S

Manuela Gonzalez MA. MARGARITA R.G.

D.F.G

Anexos

I. Relación de Bienes Muebles
II. Relación de Bienes Inmuebles
III. Estado de Deuda
IV. Cierre de Obra
V. Reporte Fotográfico de las obras públicas
VI. Conciliaciones Bancarias
VII. Arqueo de Caja
VIII. Actas de Cabildo
IX. Formatos de la Ley de Disciplina Financiera

Cabe mencionar que esta Cuenta Pública fue elaborada en atención a los Postulados Básicos de la Contabilidad Gubernamental, cuyos elementos sustentan de manera técnica el registro de las operaciones, la elaboración y presentación de estados financieros, basados en su razonamiento, eficiencia demostrada, respaldo en legislación especializada y aplicación de la Ley General de Contabilidad Gubernamental, con la finalidad de unificar métodos, procedimientos y prácticas contables. Adicionalmente al contar con una estructura armonizada, se presentan a su vez contenidos y formatos armonizados, facilitando con ello la consolidación de la información financiera. Lo anterior contribuye a la fiscalización de los activos, pasivos, ingresos y gastos, así como a la transparencia y a la rendición de cuentas.

Ansel Betancourt H

C.P.A.S

Ma. de los Angeles García G.

Benito Flores de la F

Manuela González C.

MA. MARGARITA R.G.

A.F.G.

010

SÚCHIL
GOBIERNO MUNICIPAL
2019-2022

Información Contable

CUENTA PÚBLICA
2021

Angel Betancourt M

Benito Flores de la t

C.A.S

MA. MARGARITA R. G.

Mr vela Gar ala S

011

Cuenta Pública 2021
H. AYUNTAMIENTO DEL MUNICIPIO DE SUCHIL, DGO.
Estado de Situación Financiera
Al 31 de Diciembre de 2021 y 2020
(Pesos)

CONCEPTO	Año 2021	Año 2020
ACTIVO		
Activo Circulante		
Efectivo y Equivalentes	1,667,451	1,728,346
Derechos a Recibir Efectivo o Equivalentes	8,866,776	6,848,329
Derechos a Recibir Bienes o Servicios	6,480,054	5,335,890
Inventarios	0	0
Almacenes	0	0
Estimación por Pérdida o Deterioro de Activos Circulantes	0	0
Otros Activos Circulantes	0	0
Total de Activos Circulantes	**17,014,281**	**13,912,566**
Activo No Circulante		
Inversiones Financieras a Largo Plazo	0	0
Derechos a Recibir Efectivo o Equivalentes a Largo Plazo	0	0
Bienes Inmuebles, Infraestructura y Construcciones en Proceso	14,235,868	8,276,284
Bienes Muebles	4,124,015	2,787,566
Activos Intangibles	0	0
Depreciación, Deterioro y Amortización Acumulada de Bienes	0	0
Activos Diferidos	47,500	47,500
Estimación por Pérdida o Deterioro de Activos no Circulantes	0	0
Otros Activos no Circulantes	0	0
Total de Activos No Circulantes	**18,407,384**	**11,111,349**
Total del Activo	**35,421,664**	**25,023,915**

CONCEPTO	Año 2021	Año 2020
PASIVO		
Pasivo Circulante		
Cuentas por Pagar a Corto Plazo	9,585,777	6,792,979
Documentos por Pagar a Corto Plazo	0	0
Porción a Corto Plazo de la Deuda Pública a Largo Plazo	0	0
Títulos y Valores a Corto Plazo	0	0
Pasivos Diferidos a Corto Plazo	0	0
Fondos y Bienes de Terceros en Garantía y/o Administración a Corto Plazo	0	0
Provisiones a Corto Plazo	0	0
Otros Pasivos a Corto Plazo	4,978,754	4,990,674
Total de Pasivos Circulantes	**14,564,531**	**11,783,652**
Pasivo No Circulante		
Cuentas por Pagar a Largo Plazo	0	0
Documentos por Pagar a Largo Plazo	0	0
Deuda Pública a Largo Plazo	0	0
Pasivos Diferidos a Largo Plazo	0	0
Fondos y Bienes de Terceros en Garantía y/o en Administración a Largo Plazo	0	0
Provisiones a Largo Plazo	0	0
Total de Pasivos No Circulantes	**0**	**0**
Total del Pasivo	**14,564,531**	**11,783,652**
HACIENDA PÚBLICA/ PATRIMONIO		
Hacienda Pública/Patrimonio Contribuido	**0**	**0**
Aportaciones	0	0
Donaciones de Capital	0	0
Actualización de la Hacienda Pública / Patrimonio	0	0
Hacienda Pública/Patrimonio Generado	**20,857,133**	**13,240,263**
Resultados del Ejercicio (Ahorro / Desahorro)	6,419,364	4,223,851
Resultados de Ejercicios Anteriores	14,437,769	9,016,411
Revalúos	0	0
Reservas	0	0
Rectificaciones de Resultados de Ejercicios Anteriores	0	0
Exceso o Insuficiencia en la Actualización de la Hacienda Publica/Patrimonio	**0**	**0**
Resultado por Posición Monetaria	0	0
Resultado por Tenencia de Activos no Monetarios	0	0
Total Hacienda Pública/ Patrimonio	**20,857,133**	**13,240,263**
Total del Pasivo y Hacienda Pública / Patrimonio	**35,421,664**	**25,023,915**

Bajo protesta de decir verdad declaramos que los Estados Financieros y sus Notas son razonablemente correctos y responsabilidad del emisor

C.ABEL SANTOYO SALAS
PRESIDENTE MUNICIPAL

ING. FAVIÁN FLORES MEDINA
TESORERO MUNICIPAL

MA. MARGARITA R. G
C. MA. MARGARITA ROSALES GARCÍA
SINDICO MUNICIPAL

Angel Betancourt

R.F.Q.

C.A.S

Benito Flores de la Cruz

Manuela Gonzalez

Ma. de los Angeles García G.

Cuenta Pública 2021
H. AYUNTAMIENTO DEL MUNICIPIO DE SUCHIL, DGO.
Estado de Actividades
Del 1 de Enero al 31 de Diciembre de 2021 y 2020
(Pesos)

Concepto	2021	2020
INGRESOS Y OTROS BENEFICIOS		
Ingresos de la Gestión	**1,978,877**	**1,560,555**
Impuestos	728,111	581,620
Cuotas y Aportaciones de Seguridad Social	0	0
Contribuciones de Mejoras	150,000	0
Derechos	1,093,267	859,098
Productos	0	0
Aprovechamientos	7,500	119,837
Ingresos por Venta de Bienes y Prestación de Servicios	0	0
Participaciones, Aportaciones, Convenios, Incentivos Derivados de la Colaboración Fiscal, Fondos Distintos de Aportaciones, Transferencias, Asignaciones, Subsidios y Subvenciones, y Pensiones y Jubilaciones	**26,666,411**	**27,034,910**
Participaciones, Aportaciones, Convenios, Incentivos Derivados de la Colaboración Fiscal, Fondos Distintos de Aportaciones	26,666,411	27,034,910
Transferencias, Asignaciones, Subsidios y Subvenciones, y Pensiones y Jubilaciones	0	0
Otros Ingresos y Beneficios	**0**	**0**
Ingresos Financieros	0	0
Incremento por Variación de Inventarios	0	0
Disminución del Exceso de Estimaciones por Pérdida o Deterioro u Obsolescencia	0	0
Disminución del Exceso de Provisiones	0	0
Otros Ingresos y Beneficios Varios	0	0
Total de Ingresos y Otros Beneficios	***28,645,288***	***28,595,465***
GASTOS Y OTRAS PÉRDIDAS		
Gastos de Funcionamiento	**19,204,138**	**18,250,007**
Servicios Personales	11,909,363	11,799,865
Materiales y Suministros	2,130,289	1,798,944
Servicios Generales	5,164,486	4,651,198
Transferencias, Asignaciones, Subsidios y Otras Ayudas	**3,021,786**	**3,243,761**
Transferencias Internas y Asignaciones al Sector Público	0	0
Transferencias al Resto del Sector Público	0	0
Subsidios y Subvenciones	0	0
Ayudas Sociales	3,021,786	3,243,761
Pensiones y Jubilaciones	0	0
Transferencias a Fideicomisos, Mandatos y Contratos Análogos	0	0
Transferencias a la Seguridad Social	0	0
Donativos	0	0
Transferencias al Exterior	0	0
Participaciones y Aportaciones	**0**	**0**
Participaciones	0	0
Aportaciones	0	0
Convenios	0	0
Intereses, Comisiones y Otros Gastos de la Deuda Pública	**0**	**0**
Intereses de la Deuda Pública	0	0
Comisiones de la Deuda Pública	0	0
Gastos de la Deuda Pública	0	0
Costo por Coberturas	0	0
Apoyos Financieros	0	0
Otros Gastos y Pérdidas Extraordinarias	**0**	**0**
Estimaciones, Depreciaciones, Deterioros, Obsolescencia y Provisiones	0	0
Disminución de Inventarios	0	0
Aumento por Insuficiencia de Estimaciones por Pérdida o Deterioro y	0	0
Aumento por Insuficiencia de Provisiones	0	0
Otros Gastos	0	0
Inversión Pública	**0**	**2,877,845**
Inversión Pública no Capitalizable	0	2,877,845
Total de Gastos y Otras Pérdidas	***22,225,924***	***24,371,614***
Resultados del Ejercicio (Ahorro/Desahorro)	***6,419,364***	***4,223,851***

Bajo protesta de decir verdad declaramos que los Estados Financieros y sus Notas son razonablemente correctos y responsabilidad del emisor

C.ABEL SANTOYO SALAS
PRESIDENTE MUNICIPAL

ING. FAVIÁN FLORES MEDINA
TESORERO MUNICIPAL

MA. MARGARITA R. G.
C. MA. MARGARITA ROSALES GARCIA
SINDICO MUNICIPAL

Benito Flores de la F

Maribel Betancourt R

Maribel Angeles García G

C.A.S

Manuela González G.

P.F.O.

013

Cuenta Pública 2021
H. AYUNTAMIENTO DEL MUNICIPIO DE SUCHIL, DGO.
Estado de Variación en la Hacienda Pública
Del 1 de Enero al 31 de Diciembre de 2021
(pesos)

Concepto	Hacienda Pública/Patrimonio Contribuido	Hacienda Pública/Patrimonio Generado de Ejercicios Anteriores	Hacienda Pública/Patrimonio Generado del Ejercicio	Exceso o Insuficiencia en la Actualización de la Hacienda Pública / Patrimonio	TOTAL
HACIENDA PÚBLICA/PATRIMONIO CONTRIBUIDO NETO DE 2020	0				0
Aportaciones	0				0
Donaciones de Capital	0				0
Actualización de la Hacienda Pública/Patrimonio	0				0
HACIENDA PÚBLICA /PATRIMONIO GENERADO NETO DE 2020		9,016,411	4,223,851		13,240,263
Resultados del Ejercicio (Ahorro/Desahorro)			4,223,851		4,223,851
Resultados de Ejercicios Anteriores		9,016,411			9,016,411
Revalúos		0		0	0
Reservas		0			0
Rectificaciones de Resultados de Ejercicios Anteriores		0			0
EXCESO O INSUFICIENCIA EN LA ACTUALIZACIÓN DE LA HACIENDA PÚBLICA/ PATRIMONIO NETO DE 2020				0	0
Resultado por Posición Monetaria				0	0
Resultado por Tenencia de Activos no Monetarios				0	0
HACIENDA PÚBLICA / PATRIMONIO NETO FINAL DE 2020	0	9,016,411	4,223,851	0	13,240,263
CAMBIOS EN LA HACIENDA PÚBLICA/PATRIMONIO CONTRIBUIDO NETO DE 2021	0				0
Aportaciones	0				0
Donaciones de Capital	0				0
Actualización de la Hacienda Pública/Patrimonio	0				0
VARIACIONES DE LA HACIENDA PÚBLICA / PATRIMONIO GENERADO NETO DE 2021		5,421,358	2,195,512		7,616,871
Resultados del Ejercicio (Ahorro/Desahorro)			6,419,364		6,419,364
Resultados de Ejercicios Anteriores		5,421,358	-4,223,851		1,197,507
Revalúos		0	0	0	0
Reservas		0	0		0
Rectificaciones de Resultados de Ejercicios Anteriores			0		0
CAMBIOS EN EL EXCESO O INSUFICIENCIA EN LA ACTUALIZACIÓN DE LA HACIENDA PÚBLICA/ PATRIMONIO NETO DE 2021				0	0
Resultado por Posición Monetaria				0	0
Resultado por Tenencia de Activos no Monetarios				0	0
HACIENDA PÚBLICA / PATRIMONIO NETO FINAL DE 2021	0	14,437,769	6,419,364	0	20,857,133

Bajo protesta de decir verdad declaramos que los Estados Financieros y sus Notas son razonablemente correctos y responsabilidad del emisor

C.ABEL SANTOYO SALAS
PRESIDENTE MUNICIPAL

ING. FAVIÁN FLORES MEDINA
TESORERO MUNICIPAL

MA. MARGARITA R. G.
C. MA. MARGARITA ROSALES GARCIA
SINDICO MUNICIPAL

Benito Flores de la F

Manuela González C.

Ma. de los Angeles García

014

Cuenta Pública 2021
H. AYUNTAMIENTO DEL MUNICIPIO DE SUCHIL, DGO.
Estado de Cambios en la Situación Financiera
Del 1 de Enero al 31 de Diciembre de 2021
(Pesos)

Concepto	Origen	Aplicación
ACTIVO	**0**	**10,397,749**
Activo Circulante	**0**	**3,101,715**
Efectivo y Equivalentes	60,895	0
Derechos a Recibir Efectivo o Equivalentes	0	2,018,447
Derechos a Recibir Bienes o Servicios	0	1,144,163
Inventarios	0	0
Almacenes	0	0
Estimación por Pérdida o Deterioro de Activos Circulantes	0	0
Otros Activos Circulantes	0	0
Activo No Circulante	**0**	**7,296,034**
Inversiones Financieras a Largo Plazo	0	0
Derechos a Recibir Efectivo o Equivalentes a Largo Plazo	0	0
Bienes Inmuebles, Infraestructura y Construcciones en Proceso	0	5,959,585
Bienes Muebles	0	1,336,450
Activos Intangibles	0	0
Depreciación, Deterioro y Amortización Acumulada de Bienes	0	0
Activos Diferidos	0	0
Estimación por Pérdida o Deterioro de Activos no Circulantes	0	0
Otros Activos no Circulantes	0	0
PASIVO	**2,780,879**	**0**
Pasivo Circulante	**2,780,879**	**0**
Cuentas por Pagar a Corto Plazo	2,792,799	0
Documentos por Pagar a Corto Plazo	0	0
Porción a Corto Plazo de la Deuda Pública a Largo Plazo	0	0
Títulos y Valores a Corto Plazo	0	0
Pasivos Diferidos a Corto Plazo	0	0
Fondos y Bienes de Terceros en Garantía y/o Administración a Corto Plazo	0	0
Provisiones a Corto Plazo	0	0
Otros Pasivos a Corto Plazo	0	11,920
Pasivo No Circulante	**0**	**0**
Cuentas por Pagar a Largo Plazo	0	0
Documentos por Pagar a Largo Plazo	0	0
Deuda Pública a Largo Plazo	0	0
Pasivos Diferidos a Largo Plazo	0	0
Fondos y Bienes de Terceros en Garantía y/o en Administración a Largo Plazo	0	0
Provisiones a Largo Plazo	0	0
HACIENDA PÚBLICA/ PATRIMONIO	**7,616,871**	**0**
Hacienda Pública/Patrimonio Contribuido	**0**	**0**
Aportaciones	0	0
Donaciones de Capital	0	0
Actualización de la Hacienda Pública / Patrimonio	0	0
Hacienda Pública/Patrimonio Generado	**7,616,871**	**0**
Resultados del Ejercicio (Ahorro / Desahorro)	2,195,512	0
Resultados de Ejercicios Anteriores	5,421,358	0
Revalúos	0	0
Reservas	0	0
Rectificaciones de Resultados de Ejercicios Anteriores	0	0
Exceso o Insuficiencia en la Actualización de la Hacienda Pública/Patrimonio	**0**	**0**
Resultado por Posición Monetaria	0	0
Resultado por Tenencia de Activos no Monetarios	0	0

Bajo protesta de decir verdad declaramos que los Estados Financieros y sus Notas son razonablemente correctos y responsabilidad del emisor

C.ABEL SANTOYO SALAS
PRESIDENTE MUNICIPAL

ING. FAVIÁN FLORES MEDINA
TESORERO MUNICIPAL

MA. MARGARITA R.G.
C. MA. MARGARITA ROSALES GARCIA
SINDICO MUNICIPAL

Ma. de los Angeles García
C.A.S
Manuela González C.
Benito Flores de la F

Ansel Betancourt M
Ma. de los Angeles García
A.F.O.

Manuela González

C.P.S

Benito Flores de la T

Cuenta Pública 2021
H. AYUNTAMIENTO DEL MUNICIPIO DE SUCHIL, DGO.
Informe de Pasivos Contingentes
Del 1 de Enero al 31 de Diciembre de 2021
(Pesos)

"En cumplimiento a lo dispuesto en los artículos 46, fracción I, inciso d, y 52 de la Ley General de Contabilidad Gubernamental, y de conformidad con lo establecido en el capítulo VII, numeral III, inciso g) del Manual de Contabilidad Gubernamental emitido por el CONAC, el ente público informa lo siguiente:"

Cuenta	Concepto	Importe
	TOTAL	

Bajo protesta de decir verdad declaramos que los Estados Financieros y sus Notas son razonablemente correctos y responsabilidad del emisor

Nombre de quien autoriza
Cargo de quien autoriza

Nombre de quien autoriza
Cargo de quien elabora

MA. MARGARITA R. G.

NOMBRE DEL ENTE PÚBLICO

ESTADO DE
NOTAS A LOS ESTADOS FINANCIEROS

AL 31 DE DICIEMBRE DE 2021

Con el propósito de dar cumplimiento a los artículos 46 y 49 de la Ley General de Contabilidad Gubernamental, los entes públicos deberán acompañar notas a los estados financieros cuyos rubros así lo requieran teniendo presente los postulados de revelación suficiente e importancia relativa con la finalidad, que la información sea de mayor utilidad para los usuarios.

A continuación se presentan los tres tipos de notas que acompañan a los estados, a saber:

a) Notas de desglose;
b) Notas de memoria (cuentas de orden), y
c) Notas de gestión administrativa.

a) NOTAS DE DESGLOSE

I) NOTAS AL ESTADO DE SITUACIÓN FINANCIERA

Activo

- **Efectivo y Equivalentes**

1. *Se informará acerca de los fondos con afectación específica, el tipo y monto de los mismos; de las inversiones financieras se revelará su tipo y monto, su clasificación en corto y largo plazo separando aquéllas que su vencimiento sea menor a 3 meses.*

A continuación se relacionan las cuentas que integran el rubro de efectivo y equivalentes:

Concepto	2021	2020
BANCOS/TESORERÍA	$ 1,705,295.48	$ 1,749,549.90
INVERSIONES TEMPORALES (HASTA 3 MESES)	$ .00	$ .00
FONDOS CON AFECTACIÓN ESPECÍFICA	$ .00	$ .00
Suma	**$ 1,705,295.48**	**$ 1,749,549.90**

Bancos/Tesorería

Representa el monto de efectivo disponible propiedad de ***ENTE/INSTITUTO***, en instituciones bancarias, su importe se integra por: Angel Betancourt H

Banco	Importe

MA. MARGARITA R. G.

Ma. de los Angeles García G

ELABORÓ:

AUTORIZÓ:

Benito Flores de la F

C. A. S

Manuela González C.

016

NOMBRE DEL ENTE PÚBLICO

ESTADO DE
NOTAS A LOS ESTADOS FINANCIEROS

TESORERIA	$ 106,322.29
FORTA	$ 268.48
FISM	$ 478,674.27
Suma	**$ 585,265.04**

Inversiones Temporales

Representa el monto de efectivo invertido por ***ENTE/INSTITUTO***, la cual se efectúa a plazos que van de inversión a la vista hasta 90 días, su importe se integra por:

Banco	Importe
	$ .00
	$ .00
	$ .00
	$ .00
	$ .00
Suma	**$ -**

Fondos con Afectación Específica

Representan el monto de los fondos con afectación específica que deben financiar determinados gastos o actividades.

Banco	Importe
	$ .00
	$ .00
Suma	**$ -**

- **Derechos a recibir Efectivo y Equivalentes y Bienes o Servicios a Recibir**

2. *Por tipo de contribución se informará el monto que se encuentre pendiente de cobro y por recuperar de hasta cinco ejercicios anteriores, asimismo se deberán considerar los montos sujetos a algún tipo de juicio con una antigüedad mayor a la señalada y la factibilidad de cobro.*

Concepto	2021	2020
CUENTAS POR COBRAR A CORTO PLAZO	$ 1,763,651.48	-$ 34,539.38
DEUDORES DIVERSOS POR COBRAR A CORTO PLAZO	$ 6,111,427.12	$ 5,974,561.31
OTROS DERECHOS A RECIBIR EFECTIVO O EQUIVALENTES A CORTO	$ 863,158.34	$ 779,768.33
Suma	**$ 8,738,236.94**	**$ 6,719,790.26**

MA. MARGARITA R. G.

Angel Betancourt H.

Manuela González

A. V. G.

ELABORÓ:

AUTORIZÓ:

Benito Flores de la F

Mar de los Angeles García G.

017

Las Cuentas por Cobrar a Corto Plazo se integran por:

Concepto	2021	2021%
		#¡DIV/0!
		#¡DIV/0!
		#¡DIV/0!
		#¡DIV/0!
		#¡DIV/0!
Suma	**$ -**	**#¡DIV/0!**

Deudores Diversos por Cobrar a Corto Plazo

Representa el monto de los derechos de cobro a favor del ente público por gastos por comprobar, principalmente relacionados con viáticos.

Otros Derechos a recibir Efectivo y Equivalentes a Corto Plazo

Representan los derechos de cobro originados en el desarrollo de las actividades del ente público, de los cuales se espera recibir una contraprestación representada en recursos, bienes o servicios; en un plazo menor o igual a doce meses, no incluidos en las cuentas anteriores,

3. *Se elaborará, de manera agrupada, los derechos a recibir efectivo y equivalentes, y bienes o servicios a recibir, (excepto cuentas por cobrar de contribuciones o fideicomisos que se encuentran dentro de inversiones financieras, participaciones y aportaciones de capital) en una desagregación por su vencimiento en días a 90, 180, menor o igual a 365 y mayor a 365. Adicionalmente, se informará de las características cualitativas relevantes que le afecten a estas cuentas.*

- **Bienes Disponibles para su Transformación o Consumo (inventarios)**

4. *Se clasificarán como bienes disponibles para su transformación aquéllos que se encuentren dentro de la cuenta Inventarios. Esta nota aplica para aquellos entes públicos que realicen algún proceso de transformación y/o elaboración de bienes.*
En la nota se informará del sistema de costeo y método de valuación aplicados a los inventarios, así como la conveniencia de su aplicación dada la naturaleza de los mismos. Adicionalmente, se revelará el impacto en la información financiera por cambios en el método o sistema.

5. *De la cuenta Almacén se informará acerca del método de valuación, así como la conveniencia de su aplicación. Adicionalmente, se revelará el impacto en la información financiera por cambios en el método.*

- **Inversiones Financieras**

Ansel Betancourt H

MA. MARGARITA R. G.

ELABORÓ: Benito Flores de la F

C. A. S

A. F. Q.

Manuela Gonzalez C.

AUTORIZÓ:

Ma. de los Angeles Garcia G

810

SAACG Sistema Automatizado de Administración y Contabilidad Gubernamental .Net

NOMBRE DEL ENTE PÚBLICO
ESTADO DE
NOTAS A LOS ESTADOS FINANCIEROS

6. *De la cuenta Inversiones financieras, que considera los fideicomisos, se informará de éstos los recursos asignados por tipo y monto, y características significativas que tengan o puedan tener alguna incidencia en las mismas.*

7. *Se informará de las inversiones financieras, los saldos de las participaciones y aportaciones de capital.*

- **Bienes Muebles, Inmuebles e Intangibles**

8. *Se informará de manera agrupada por cuenta, los rubros de Bienes Muebles e Inmuebles, el monto de la depreciación del ejercicio y la acumulada, el método de depreciación, tasas aplicadas y los criterios de aplicación de los mismos. Asimismo, se informará de las características significativas del estado en que se encuentren los activos.*

9. *Se informará de manera agrupada por cuenta, los rubros de activos intangibles y diferidos, su monto y naturaleza, amortización del ejercicio, amortización acumulada, tasa y método aplicados.*

Bienes Inmuebles, Infraestructura y Construcciones en Proceso

Se integra de la siguiente manera:

Concepto	2021	2020
TERRENOS	$ 32,000.00	$ 32,000.00
OTROS BIENES INMUEBLES	$ .00	$ .00
al BIENES INMUEBLES, INFRAESTRUCTURA Y CONSTRUCCIONES EN PROCESO	**$ 32,000.00**	**$ 32,000.00**

Bienes Muebles, Intangibles y Depreciaciones

Se integras de la siguiente manera:

Concepto	2021	2020
MOBILIARIO Y EQUIPO DE ADMINISTRACIÓN	$ 1,003,635.94	$ 860,164.22
MOBILIARIO Y EQUIPO EDUCACIONAL Y RECREATIVO	$ .00	$ .00
VEHÍCULOS Y EQUIPO DE TRANSPORTE	$ 2,664,501.07	$ 1,514,501.07
MAQUINARIA, OTROS EQUIPOS Y HERRAMIENTAS	$ 435,842.33	$ 392,864.33
Subtotal BIENES MUEBLES	**$ 4,103,979.34**	**$ 2,767,529.62**
SOFTWARE	$ .00	$ .00
LICENCIAS	$ .00	$ .00
Subtotal ACTIVOS INTANGIBLES	**$ -**	**$ -**

Ma. de los Angeles García

MA. MARGARITA A. G. Angel Betancourt H Manuela Gonzalez C

ELABORÓ: C.P.S A.F.Q. AUTORIZÓ:

Benito Flores de la F

019

NOMBRE DEL ENTE PÚBLICO

ESTADO DE
NOTAS A LOS ESTADOS FINANCIEROS

DEPRECIACIÓN ACUMULADA DE BIENES MUEBLES	$ .00	$ .00
CIÓN, DETERIORO Y AMORTIZACIÓN ACUMULADA DE BIENES	**$ -**	**$ -**
Suma	**$ 4,103,979.34**	**$ 2,767,529.62**

Activo Diferido

Se integras de la siguiente manera:

Concepto	2021	2020
	$ .00	$ .00

- **Estimaciones y Deterioros**

10. *Se informarán los criterios utilizados para la determinación de las estimaciones; por ejemplo: estimación de cuentas incobrables, estimación de inventarios, deterioro de activos biológicos y cualquier otra que aplique.*

- **Otros Activos**

11. De las cuentas de otros activos se informará por tipo circulante o no circulante, los montos totales asociados y sus características cualitativas significativas que les impacten financieramente.

Pasivo

1. *Se elaborará una relación de las cuentas y documentos por pagar en una desagregación por su vencimiento en días a 90, 180, menor o igual a 365 y mayor a 365. Asimismo, se informará sobre la factibilidad del pago de dichos pasivos.*

2. *Se informará de manera agrupada los recursos localizados en Fondos de Bienes de Terceros en Administración y/o en Garantía a corto y largo plazo, así como la naturaleza de dichos recursos y sus características cualitativas significativas que les afecten o pudieran afectarles financieramente.*

3. *Se informará de las cuentas de los pasivos diferidos y otros, su tipo, monto y naturaleza, así como las características significativas que les impacten o pudieran impactarles financieramente.*

Este género se compone de dos grupos, el Pasivo Circulante y el Pasivo No Circulante, en éstos inciden pasivos derivados de operaciones por servicios personales, cuentas por pagar por operaciones presupuestarias devengadas y contabilizadas al 30 de septiembre del ejercicio correspondiente; pasivos por obligaciones laborales, a continuación se presenta la integración del pasivo:

Concepto	2021	2020

Ma. de los Angeles Garcia

MA. MARGARITA R. G. Ansel Betancourt H Manuela Gonzalez C

ELABORÓ: AUTORIZÓ:

Benito Flores de la t C.A.S A.F.G.

020

PASIVO CIRCULANTE	$ 14,564,531.12	$ 11,783,652.46
PASIVO NO CIRCULANTE	$ .00	$ .00
Suma de Pasivo	**$ 14,564,531.12**	**$ 11,783,652.46**

- **Pasivo Circulante**

Destacan entre las principales partidas del Pasivo Circulante las siguientes:

Concepto	Importe
SERVICIOS PERSONALES POR PAGAR A CORTO PLAZO	$ 1,576,470.53
RETENCIONES Y CONTRIBUCIONES POR PAGAR A CORTO PLAZO	$ 5,040,865.96
INGRESOS POR CLASIFICAR	$ .00
PROVEEDORES POR PAGAR A CORTO PLAZO	-$ 69,447.09
OTRAS CUENTAS POR PAGAR A CORTO PLAZO	$ 450,016.15
Suma PASIVO CIRCULANTE	**$ 6,997,905.55**

Servicios Personales por Pagar a Corto Plazo

El importe de esta cuenta esta constituido principalmente por: Aportaciones de Seguridad Social (patronal), mismas que se pagan en los meses de octubre y noviembre; Prima Vacacional, cuyo importe se paga en diciembre; Aguinaldo cuyo importe se pagará en el mes de noviembre.

Retenciones por Pagar a Corto Plazo

El importe de esta cuenta esta constituido principalmente por: Retenciones de ISR por Sueldos y Salarios, Honorarios y por Arrendamiento, mismo que se pagan en el mes de octubre; retenciones derivadas de aportaciones de seguridad social (Trabajadores) mismas que se liquidan en el mes de octubre.

Ingresos por Clasificar a Corto Plazo

Representa los recursos depositados de ***ENTE/INSTITUTO***, pendientes de clasificar según los conceptos del Clasificador por Rubros de Ingresos.

Proveedores por Pagar a Corto Plazo

Representa los adeudos con proveedores derivados de operaciones de ***ENTE/INSTITUTO***, con vencimiento menor o igual a doce meses.

MA. MARGARITA R. G. Angel Betancourt H. Manuela González C.

ELABORÓ: Benito Flores de la F.

AUTORIZÓ: C. A. S. A.F.Q.

Ma. de los Angeles García

021

- **Pasivo No Circulante**

Destacan entre las principales partidas del Pasivo No Circulante las siguientes:

Concepto	2021
PROVISIÓN PARA CONTINGENCIAS A LARGO PLAZO	$ .00
Suma de Pasivos a Largo Plazo	**$ -**

II) NOTAS AL ESTADO DE ACTIVIDADES

Ingresos de Gestión

1. *De los rubros de impuestos, contribuciones de mejoras, derechos, productos, aprovechamientos, participaciones y aportaciones, y transferencias, subsidios, otras ayudas y asignaciones, se informarán los montos totales de cada clase (tercer nivel del Clasificador por Rubro de Ingresos), así como de cualquier característica significativa.*

2. *Se informará, de manera agrupada, el tipo, monto y naturaleza de la cuenta de otros ingresos, asimismo se informará de sus características significativas.*

Concepto	Importe
	$ .00
APORTACIONES FEDERALES PARA EL FONDO	$ 11,808,175.00
Subtotal Aportaciones	**$ 11,808,175.00**
	$ .00
	$ .00
	$ .00
Subtotal Capacitación y Consultoría	**$ -**
	$ .00
Subtotal Venta de Publicaciones	**$ -**
	$ .00
Subtotal Otros	**$ -**
Arrendamiento de bienes del municipio	$ .00
Subtotal Productos Financieros	**$ -**
Suma	**$ 11,808,175.00**

Gastos y Otras Pérdidas:

1. Explicar aquellas cuentas de gastos de funcionamiento, transferencias, subsidios y otras ayudas, participaciones y aportaciones, otros gastos y pérdidas

MA. MARGARITA R.G. Angel Betancourt H Manuela González C.

ELABORÓ: Benito Flores de Lut

C.A.S A.F.Q.

AUTORIZÓ:

Ma. de los Angeles García G

022

extraordinarias, así como los ingresos y gastos extraordinarios, que en lo individual representen el 10% o más del total de los gastos.

Concepto	Importe
GASTOS DE FUNCIONAMIENTO	$ 19,204,138.11
TRANSFERENCIAS, ASIGNACIONES, SUBSIDIOS Y OTRAS AYUDAS	$ 3,021,785.93
PARTICIPACIONES Y APORTACIONES	$ .00
INTERESES, COMISIONES Y OTROS GASTOS DE LA DEUDA PÚBLICA	$ .00
OTROS GASTOS Y PÉRDIDAS EXTRAORDINARIAS	$ .00
Suma de GASTOS Y OTRAS PÉRDIDAS	**$ 22,225,924.04**

A su vez se presentan aquellos rubros que en forma individual representan el 8.0% o más del total de los gastos:

Concepto	Importe	%
REMUNERACIONES AL PERSONAL DE CARÁCTER PERMANENTE	$ 9,840,780.50	44%
SERVICIOS PROFESIONALES, CIENTÍFICOS Y TÉCNICOS Y OTROS SERVICIOS	$ 668,222.23	3%
SEGURIDAD SOCIAL	$ .00	0%

III) NOTAS AL ESTADO DE VARIACIÓN EN LA HACIENDA PÚBLICA

1. *Se informará de manera agrupada, acerca de las modificaciones al patrimonio contribuido por tipo, naturaleza y monto.*

2. *Se informará de manera agrupada, acerca del monto y procedencia de los recursos que modifican al patrimonio generado.*

En el periodo que se informa no hubo variaciones al Patrimonio Contribuido
En el periodo que se informa el patrimonio generado, procede de la recepción de las aportaciones ordinarias tanto por las entidades federativas y la Secretaría de Hacienda y Crédito Público, así como por la recepción de aportaciones extraordinarias tanto de entidades federativas y municipios.

IV) NOTAS AL ESTADO DE FLUJOS DE EFECTIVO

Efectivo y equivalentes

1. *El análisis de los saldos inicial y final que figuran en la última parte del Estado de Flujo de Efectivo en la cuenta de efectivo y equivalentes es como sigue:*

Concepto	2021	2020
BANCOS/TESORERÍA	1,705,295.48	$ 1,749,549.90

MA. MARGARITA R. G. Angel Betancourt H. Manuela González C.

ELABORÓ: Benito Flores de Ly C.P.S. D.F.G. AUTORIZÓ:

Ma. de los Angeles García

023

SAACG
Sistema Automatizado de Administración y Contabilidad Gubernamental .Net

NOMBRE DEL ENTE PÚBLICO

ESTADO DE
NOTAS A LOS ESTADOS FINANCIEROS

BANCOS/DEPENDENCIAS Y OTROS	$ .00	$ .00
INVERSIONES TEMPORALES (HASTA 3 ME	0.00	$ .00
FONDOS CON AFECTACIÓN ESPECÍFICA	0.00	$ .00
DEPÓSITOS DE FONDOS DE TERCEROS E	$ .00	$ .00
Total de EFECTIVO Y EQUIVALENTES	**$ 1,705,295.48**	**$ 1,749,549.90**

2. *Detallar las adquisiciones de bienes muebles e inmuebles con su monto global y, en su caso, el porcentaje de estas adquisiciones que fueron realizadas mediante subsidios de capital del sector central. Adicionalmente, revelar el importe de los pagos que durante el período se hicieron por la compra de los elementos citados.*

3. *Conciliación de los Flujos de Efectivo Netos de las Actividades de Operación y la cuenta de Ahorro/Desahorro antes de Rubros Extraordinarios.*

	2021	2020
Ahorro/Desahorro antes de rubros		
Movimientos de partidas (o rubros) que no		
Depreciación		
Amortización		
Incrementos en las provisiones		
Incremento en inversiones producido por revaluación		
Ganancia/pérdida en venta de propiedad, planta y equipo		
Incremento en cuentas por cobrar		
Partidas extraordinarias		

Las cuentas que aparecen en el cuadro anterior no son exhaustivas y tienen como finalidad ejemplificar el formato que se sugiere para elaborar la nota.

V) CONCILIACIÓN ENTRE LOS INGRESOS PRESUPUESTARIOS Y CONTABLES, ASÍ COMO ENTRE LOS EGRESOS PRESUPUESTARIOS Y LOS GASTOS CONTABLES

La conciliación se presentará atendiendo a lo dispuesto por el Acuerdo por el que se emite el formato de conciliación entre los ingresos presupuestarios y contables, así como entre los egresos presupuestarios y los gastos contables.

b) NOTAS DE MEMORIA (CUENTAS DE ORDEN)

Las cuentas de orden se utilizan para registrar movimientos de valores que no afecten o modifiquen el balance del ente contable, sin embargo, su incorporación en libros es necesaria con fines de recordatorio contable, de control y en general sobre los aspectos administrativos, o bien, para consignar sus derechos o

MA. MARGARITA R. G. Angel Betancourt H Manuela González C.

ELABORÓ: Benito Flores de la F

C.A.S D.F.Q.

AUTORIZÓ:

Ma. de los Angeles García G.

024

responsabilidades contingentes que puedan, o no, presentarse en el futuro.

Las cuentas que se manejan para efectos de estas Notas son las siguientes:

Cuentas de Orden Contables y Presupuestarias:

Contables:

Valores

Emisión de obligaciones

Avales y garantías

Juicios

Contratos para Inversión Mediante Proyectos para Prestación de Servicios (PPS) y Similares

Bienes concesionados o en comodato

Concepto	Importe
VALORES	$ .00
EMISIÓN DE OBLIGACIONES	$ .00
AVALES Y GARANTÍAS	$ .00
JUICIOS	$ .00
INVERSIÓN MEDIANTE PROYECTOS PARA PRESTACIÓN DE SERVICIOS (F	$ .00
BIENES EN CONCESIONADOS O EN COMODATO	$ .00
	$ .00
Suma CUENTAS DE ORDEN CONTABLES	**$ -**

Presupuestarias:

Cuentas de ingresos

Cuentas de egresos

Se informará, de manera agrupada, en las Notas a los Estados Financieros las cuentas de orden contables y cuentas de orden presupuestario:

1. *Los valores en custodia de instrumentos prestados a formadores de mercado e instrumentos de crédito recibidos en garantía de los formadores de mercado u otros.*

Ma. de los Angeles Garcia G.

MA. MARGARITA R. G Angel Betancourt H Manuela Gonzalez C.

ELABORÓ: Benito Flores de la t C.P.A.S A.F.Q. AUTORIZÓ:

025

2. *Por tipo de emisión de instrumento: monto, tasa y vencimiento.*

3. *Los contratos firmados de construcciones por tipo de contrato.*

c) NOTAS DE GESTIÓN ADMINISTRATIVA

1. Introducción

Los Estados Financieros de los entes públicos, proveen de información financiera a los principales usuarios de la misma, al Congreso y a los ciudadanos.

El objetivo del presente documento es la revelación del contexto y de los aspectos económicos-financieros más relevantes que influyeron en las decisiones del período, y que deberán ser considerados en la elaboración de los estados financieros para la mayor comprensión de los mismos y sus particularidades.

De esta manera, se informa y explica la respuesta del gobierno a las condiciones relacionadas con la información financiera de cada período de gestión; además, de exponer aquellas políticas que podrían afectar la toma de decisiones en períodos posteriores.

2. Panorama Económico y Financiero

Se informará sobre las principales condiciones económico- financieras bajo las cuales el ente público estuvo operando; y las cuales influyeron en la toma de decisiones de la administración; tanto a nivel local como federal.

3. Autorización e Historia

Se informará sobre:

a) *Fecha de creación del ente.*

b) *Principales cambios en su estructura.*

4. Organización y Objeto Social

Se informará sobre:

a) *Objeto social.*

b) *Principal actividad.*

c) *Ejercicio fiscal.*

d) *Régimen jurídico.*

e) *Consideraciones fiscales del ente: revelar el tipo de contribuciones que esté obligado a pagar o retener.*

f) *Estructura organizacional básica.*

Ma. de los Angeles García G

MA. MARGARITA R. G. Angel Betancourth Manuela González C.

ELABORÓ: Benito Flores de la F

C. A. S A. F. G.

AUTORIZÓ:

026

g) *Fideicomisos, mandatos y análogos de los cuales es fideicomitente o fideicomisario.*

5. Bases de Preparación de los Estados Financieros

Se informará sobre:

a) *Si se ha observado la normatividad emitida por el CONAC y las disposiciones legales aplicables.*
b) *La normatividad aplicada para el reconocimiento, valuación y revelación de los diferentes rubros de la información financiera, así como las bases de medición utilizadas para la elaboración de los estados financieros; por ejemplo: costo histórico, valor de realización, valor razonable, valor de recuperación o cualquier otro método empleado y los criterios de aplicación de los mismos.*
c) *Postulados básicos.*
d) *Normatividad supletoria. En caso de emplear varios grupos de normatividades (normatividades supletorias), deberá realizar la justificación razonable correspondiente, su alineación con los PBCG y a las características cualitativas asociadas descritas en el MCCG (documentos publicados en el Diario Oficial de la Federación, agosto 2009).*
e) *Para las entidades que por primera vez estén implementando la base devengado de acuerdo a la Ley de Contabilidad, deberán:*
   - *Revelar las nuevas políticas de reconocimiento;*
   - *Su plan de implementación;*
   - *Revelar los cambios en las políticas, la clasificación y medición de las mismas, así como su impacto en la información financiera, y*
   - *Presentar los últimos estados financieros con la normatividad anteriormente utilizada con las nuevas políticas para fines de comparación en la transición a la base devengado.*

6. Políticas de Contabilidad Significativas

Se informará sobre:

a) *Actualización: se informará del método utilizado para la actualización del valor de los activos, pasivos y Hacienda Pública/Patrimonio y las razones de dicha elección. Así como informar de la desconexión o reconexión inflacionaria.*
b) *Informar sobre la realización de operaciones en el extranjero y de sus efectos en la información financiera gubernamental.*
c) *Método de valuación de la inversión en acciones de Compañías subsidiarias no consolidadas y asociadas.*
d) *Sistema y método de valuación de inventarios y costo de lo vendido.*
e) *Beneficios a empleados: revelar el cálculo de la reserva actuarial, valor presente de los ingresos esperados comparado con el valor presente de la estimación de gastos tanto de los beneficiarios actuales como futuros.*
f) *Provisiones: objetivo de su creación, monto y plazo.*
g) *Reservas: objetivo de su creación, monto y plazo.*
h) *Cambios en políticas contables y corrección de errores junto con la revelación de los efectos que se tendrá en la información financiera del ente público, ya sea retrospectivos o prospectivos.*
i) *Reclasificaciones: se deben revelar todos aquellos movimientos entre cuentas por efectos de cambios en los tipos de operaciones.*
j) *Depuración y cancelación de saldos.*

7. Posición en Moneda Extranjera y Protección por Riesgo Cambiario

MA. MARGARITA R. G. Angel Betancourt H. Manuela González C.

ELABORÓ: Benito Flores de la T. C.A.S A.F.Q. AUTORIZÓ:

Ma. de los Angeles García G.

Se informará sobre:

a) Activos en moneda extranjera.
b) Pasivos en moneda extranjera.
c) Posición en moneda extranjera.
d) Tipo de cambio.
e) Equivalente en moneda nacional.

Lo anterior, por cada tipo de moneda extranjera que se encuentre en los rubros de activo y pasivo.
Adicionalmente, se informará sobre los métodos de protección de riesgo por variaciones en el tipo de cambio.

8. Reporte Analítico del Activo

Debe mostrar la siguiente información:

a) Vida útil o porcentajes de depreciación, deterioro o amortización utilizados en los diferentes tipos de activos.
b) Cambios en el porcentaje de depreciación o valor residual de los activos.
c) Importe de los gastos capitalizados en el ejercicio, tanto financieros como de investigación y desarrollo.
d) Riesgos por tipo de cambio o tipo de interés de las inversiones financieras.
e) Valor activado en el ejercicio de los bienes construidos por la entidad.
f) Otras circunstancias de carácter significativo que afecten el activo, tales como bienes en garantía, señalados en embargos, litigios, títulos de inversiones entregados en garantías, baja significativa del valor de inversiones financieras, etc.
g) Desmantelamiento de Activos, procedimientos, implicaciones, efectos contables.
h) Administración de activos; planeación con el objetivo de que el ente los utilice de manera más efectiva.

Adicionalmente, se deben incluir las explicaciones de las principales variaciones en el activo, en cuadros comparativos como sigue:

a) Inversiones en valores.
b) Patrimonio de Organismos descentralizados de Control Presupuestario Indirecto.
c) Inversiones en empresas de participación mayoritaria.
d) Inversiones en empresas de participación minoritaria.
e) Patrimonio de organismos descentralizados de control presupuestario directo, según corresponda.

9. Fideicomisos, Mandatos y Análogos

Se deberá informar:

a) Por ramo administrativo que los reporta.
b) Enlistar los de mayor monto de disponibilidad, relacionando aquéllos que conforman el 80% de las disponibilidades.

10. Reporte de la Recaudación

Ma. de los Angeles García G.

MA. MARGARITA R. G. Angel Betancourt H

ELABORÓ: Benito Flores de la F

C. A. S Manuela González C.

D.F.G.

AUTORIZÓ:

028

Cuenta Pública 2021
H. AYUNTAMIENTO DEL MUNICIPIO DE SUCHIL, DGO.
Estado Analítico de Ingresos
Del 1 de Enero al 31 de Diciembre de 2021

Rubro de Ingresos	Ingreso					Diferencia
	Estimado	Ampliaciones y Reducciones	Modificado	Devengado	Recaudado	
	(1)	(2)	(3= 1 + 2)	(4)	(5)	(6= 5 - 1)
Impuestos	606,821	0	606,821	728,111	728,111	121,289
Cuotas y Aportaciones de Seguridad Social	0	0	0	0	0	0
Contribuciones de Mejoras	7	0	7	150,000	150,000	149,993
Derechos	1,316,339	0	1,316,339	1,093,267	1,093,267	-223,072
Productos	3	0	3	0	0	-3
Aprovechamientos	52,969	0	52,969	7,500	7,500	-45,469
Ingresos por Venta de Bienes, Prestación de Servicios y Otros Ingresos	0	0	0	0	0	0
Participaciones, Aportaciones, Convenios, Incentivos Derivados de la Colaboración Fiscal y Fondos Distintos de Aportaciones	28,481,028	0	28,481,028	26,666,411	24,856,300	-3,624,728
Transferencias, Asignaciones, Subsidios y Subvenciones, y Pensiones y Jubilaciones	0	0	0	0	0	0
Ingresos Derivados de Financiamientos	0	0	0	0	0	0
			0			0
Total	**30,457,168**	**0**	**30,457,168**	**28,645,288**	**26,835,177**	
				Ingresos excedentes[1]		**-3,621,991**

029

a) *Análisis del comportamiento de la recaudación correspondiente al ente público o cualquier tipo de ingreso, de forma separada los ingresos locales de los federales.*

b) *Proyección de la recaudación e ingresos en el mediano plazo.*

11. Información sobre la Deuda y el Reporte Analítico de la Deuda

a) *Utilizar al menos los siguientes indicadores: deuda respecto al PIB y deuda respecto a la recaudación tomando, como mínimo, un período igual o menor a 5 años.*

b) *Información de manera agrupada por tipo de valor gubernamental o instrumento financiero en la que se consideren intereses, comisiones, tasa, perfil de vencimiento y otros gastos de la deuda.*

12. Calificaciones otorgadas

Informar, tanto del ente público como cualquier transacción realizada, que haya sido sujeta a una calificación crediticia.

13. Proceso de Mejora

Se informará de:

a) *Principales Políticas de control interno.*
b) *Medidas de desempeño financiero, metas y alcance.*

14. Información por Segmentos

Cuando se considere necesario se podrá revelar la información financiera de manera segmentada debido a la diversidad de las actividades y operaciones que realizan los entes públicos, ya que la misma proporciona información acerca de las diferentes actividades operativas en las cuales participa, de los productos o servicios que maneja, de las diferentes áreas geográficas, de los grupos homogéneos con el objetivo de entender el desempeño del ente, evaluar mejor los riesgos y beneficios del mismo, y entenderlo como un todo y sus partes integrantes.
Consecuentemente, esta información contribuye al análisis más preciso de la situación financiera, grados y fuentes de riesgo y crecimiento potencial de negocio.

15. Eventos Posteriores al Cierre

El ente público informará el efecto en sus estados financieros de aquellos hechos ocurridos en el período posterior al que informa, que proporcionan mayor evidencia sobre eventos que le afectan económicamente y que no se conocían a la fecha de cierre.

16. Partes Relacionadas

MA. MARGARITA R. G.

Angel Betancourt H

C. A. S

A. F. G.

Manuela González C

ELABORÓ:

Benito Flores de la F

AUTORIZÓ:

Ma. de los Angeles García G

030

Se debe establecer por escrito que no existen partes relacionadas que pudieran ejercer influencia significativa sobre la toma de decisiones financieras y operativas.

17. Responsabilidad Sobre la Presentación Razonable de la Información Contable

La Información Contable deberá estar firmada en cada página de la misma e incluir al final la siguiente leyenda: "Bajo protesta de decir verdad declaramos que los Estados Financieros y sus notas, son razonablemente correctos y son responsabilidad del emisor". Lo anterior, no será aplicable para la información contable consolidada.

"Bajo protesta de decir verdad declaramos que los Estados Financieros y sus notas, son razonablemente correctos y son responsabilidad del emisor".

Ma. de los Angeles García G

MA. MARGARITA R. G. Angel Betancourt H

ELABORÓ:

Benito Flores de la t

C. A. S A.F.G.

Manuela González C.

AUTORIZÓ:

031

Cuenta Pública 2021
H. AYUNTAMIENTO DEL MUNICIPIO DE SUCHIL, DGO.
Estado Analítico del Activo
Del 1 de Enero al 31 de Diciembre de 2021
(Pesos)

Concepto	Saldo Inicial 1	Cargos del Periodo 2	Abonos del Periodo 3	Saldo Final 4 =(1+2-3)	Variación del Periodo (4-1)
ACTIVO					
Activo Circulante	**13,912,566**	**63,753,842**	**60,652,127**	**17,014,281**	**3,101,715**
Efectivo y Equivalentes	1,728,346	32,197,759	32,258,654	1,667,451	-60,895
Derechos a Recibir Efectivo o Equivalentes	6,848,329	29,025,480	27,007,034	8,866,776	2,018,447
Derechos a Recibir Bienes o Servicios	5,335,890	2,530,602	1,386,439	6,480,054	1,144,163
Inventarios	0	0	0	0	0
Almacenes	0	0	0	0	0
Estimación por Pérdida o Deterioro de Activos Circulantes	0	0	0	0	0
Otros Activos Circulantes	0	0	0	0	0
Activo No Circulante	**11,111,349**	**8,137,439**	**841,405**	**18,407,384**	**7,296,034**
Inversiones Financieras a Largo Plazo	0	0	0	0	0
Derechos a Recibir Efectivo o Equivalentes a Largo Plazo	0	0	0	0	0
Bienes Inmuebles, Infraestructura y Construcciones en Proceso	8,276,284	6,800,989	841,405	14,235,868	5,959,585
Bienes Muebles	2,787,566	1,336,450	0	4,124,015	1,336,450
Activos Intangibles	0	0	0	0	0
Depreciación, Deterioro y Amortización Acumulada de Bienes	0	0	0	0	0
Activos Diferidos	47,500	0	0	47,500	0
Estimación por Pérdida o Deterioro de Activos no Circulantes	0	0	0	0	0
Otros Activos no Circulantes	0	0	0	0	0
TOTAL DEL ACTIVO	**25,023,915**	**71,891,281**	**61,493,532**	**35,421,664**	**10,397,749**

Ma. de los Angeles García G.

Bajo protesta de decir verdad declaramos que los Estados Financieros y sus Notas son razonablemente correctos y responsabilidad del emisor

C.ABEL SANTOYO SALAS
PRESIDENTE MUNICIPAL

ING. PAVIÁN FLORES MEDINA
TESORERO MUNICIPAL

MA. MARGARITA R. G.
C. MA. MARGARITA ROSALES GARCIA
SINDICO MUNICIPAL

Angel Betancourth

C. A. S

A.F.Q.
Manuela Gonzalez C.

Benito Flores de la F

A.F.Q.

032

Cuenta Pública 2021
H. AYUNTAMIENTO DEL MUNICIPIO DE SUCHIL, DGO.
Estado Analítico de la Deuda y Otros Pasivos
Del 1 de Enero al 31 de Diciembre de 2021
(Pesos)

Denominación de las Deudas	Moneda de Contratación	Institución o País Acreedor	Saldo Inicial del Periodo	Saldo Final del Periodo
DEUDA PÚBLICA				
Corto Plazo				
Deuda Interna			0	0
Instituciones de Crédito	Peso	México	0	0
Títulos y Valores	Peso	México	0	0
Arrendamientos Financieros	Peso	México	0	0
Deuda Externa			0	0
Organismos Financieros Internacionales	Peso	México	0	0
Deuda Bilateral	Peso	México	0	0
Títulos y Valores	Peso	México	0	0
Arrendamientos Financieros	Peso	México	0	0
Subtotal a Corto Plazo			***0***	***0***
Largo Plazo				
Deuda Interna			0	0
Instituciones de Crédito	Peso	México	0	0
Títulos y Valores	Peso	México	0	0
Arrendamientos Financieros	Peso	México	0	0
Deuda Externa			0	0
Organismos Financieros Internacionales	Peso	México	0	0
Deuda Bilateral	Peso	México	0	0
Títulos y Valores	Peso	México	0	0
Arrendamientos Financieros			0	0
Subtotal a Largo Plazo			***0***	***0***
Otros Pasivos	Peso	México	**11,783,652**	**14,564,531**
Total Deuda y Otros Pasivos			***11,783,652***	***14,564,531***

Bajo protesta de decir verdad declaramos que los Estados Financieros y sus Notas son razonablemente correctos y responsabilidad del emisor

C.ABEL SANTOYO SALAS
PRESIDENTE MUNICIPAL

ING. FAVIÁN FLORES MEDINA
TESORERO MUNICIPAL

MA. MARGARITA R. G
C. MA. MARGARITA ROSALES GARCIA
SINDICO MUNICIPAL

Ma. de los Angeles García G.

Benito Flores de la T

C. A. S

Ariel Betancourth Manuela González C

D.F.G

Cuenta Pública 2021
H. AYUNTAMIENTO DEL MUNICIPIO DE SUCHIL, DGO.
Estado de Flujos de Efectivo
Del 1 de Enero al 31 de Diciembre de 2021 y 2020
(Pesos)

Concepto	2021	2020
Flujos de Efectivo de las Actividades de Operación		
Origen	**27,800,781**	**28,595,465**
Impuestos	728,111	581,620
Cuotas y Aportaciones de Seguridad Social	0	0
Contribuciones de mejoras	150,000	0
Derechos	1,093,267	859,098
Productos	0	0
Aprovechamientos	7,500	119,837
Ingresos por Venta de Bienes y Prestación de Servicios	0	0
Participaciones, Aportaciones, Convenios, Incentivos Derivados de la Colaboración Fiscal y Fondos Distintos de Aportaciones	24,856,300	27,034,910
Transferencias, Asignaciones, Subsidios y Subvenciones, y Pensiones y Jubilaciones	0	0
Otros Orígenes de Operación	965,604	0
Aplicación	**21,679,629**	**22,462,325**
Servicios Personales	11,513,162	11,799,865
Materiales y Suministros	2,130,289	1,798,944
Servicios Generales	5,111,480	4,651,198
Transferencias Internas y Asignaciones al Sector Público	0	0
Transferencias al resto del Sector Público	0	0
Subsidios y Subvenciones	0	0
Ayudas Sociales	2,924,697	3,243,761
Pensiones y Jubilaciones	0	0
Transferencias a Fideicomisos, Mandatos y Contratos Análogos	0	0
Transferencias a la Seguridad Social	0	0
Donativos	0	0
Transferencias al Exterior	0	0
Participaciones	0	0
Aportaciones	0	0
Convenios	0	0
Otras Aplicaciones de Operación	0	968,557
Flujos Netos de Efectivo por Actividades de Operación	**6,121,152**	**6,133,139**
Flujos de Efectivo de las Actividades de Inversión		
Origen	**0**	**0**
Bienes Inmuebles, Infraestructura y Construcciones en Proceso	0	0
Bienes Muebles	0	0
Otros Orígenes de Inversión	0	0
Aplicación	**6,182,047**	**8,160,926**
Bienes Inmuebles, Infraestructura y Construcciones en Proceso	4,845,598	8,073,815
Bienes Muebles	1,336,450	87,111
Otras Aplicaciones de Inversión	0	0
Flujos Netos de Efectivo por Actividades de Inversión	**-6,182,047**	**-8,160,926**
Flujo de Efectivo de las Actividades de Financiamiento		
Origen	**0**	**0**
Endeudamiento Neto	0	0
Interno	0	0
Externo	0	0
Otros Orígenes de Financiamiento	0	0
Aplicación	**0**	**0**
Servicios de la Deuda	0	0
Interno	0	0
Externo	0	0
Otras Aplicaciones de Financiamiento	0	0
Flujos netos de Efectivo por Actividades de Financiamiento	**0**	**0**
Incremento/Disminución Neta en el Efectivo y Equivalentes al Efectivo	**-60,895**	**-2,027,787**
Efectivo y Equivalentes al Efectivo al inicio del Ejercicio	**1,728,346**	**3,756,133**
Efectivo y Equivalentes al Efectivo al final del Ejercicio	**1,667,451**	**1,728,346**

Bajo protesta de decir verdad declaramos que los Estados Financieros y sus Notas son razonablemente correctos y responsabilidad del emisor

C.ABEL SANTOYO SALAS
PRESIDENTE MUNICIPAL

ING. FAVIAN FLORES MEDINA
TESORERO MUNICIPAL

MA. MARGARITA R.G.
C. MA. MARGARITA ROSALES GARCIA
SINDICO MUNICIPAL

Ma. de los Angeles Guzmán C.

Manuela Gonzalez C.

Anselbertanceut H

C. P. S. Monica Flores de la F

P.F.Q.

035

Ma. de los Angeles García G.

H. AYUNTAMIENTO DEL MUNICIPIO DE SUCHIL, DGO.
Conciliación entre los Ingresos Presupuestarios y Contables
Correspondiente del 1 de Enero al 31 de Diciembre de 2021
(Cifras en pesos)

1. Ingresos Presupuestarios		**28,645,288**
2. Más ingresos contables no presupuestarios		0
2.1 Ingresos Financieros	0	
2.2 Incremento por Variación de Inventarios		
2.3 Disminución del exceso de estimaciones por pérdida o deterioro u obsolescencia	0	
2.4 Disminución del exceso de provisiones	0	
2.5 Otros ingresos y beneficios varios	0	
2.6 Otros ingresos contables no presupuestarios	0	
		0
3. Menos ingresos presupuestarios no contables		
3.1 Aprovechamientos Patrimoniales	0	
3.2 Ingresos derivados de financiamientos	0	
3.3 Otros Ingresos presupuestarios no contables	0	
4. Ingresos Contables (4 = 1 + 2 - 3)		**28,645,288**

C.ABEL SANTOYO SALAS
PRESIDENTE MUNICIPAL

ING. FAVIÁN FLORES MEDINA
TESORERO MUNICIPAL

MA. MARGARITA R.G.
C. MA. MARGARITA ROSALES GARCIA
SINDICO MUNICIPAL

C. A.S Benito Flores de 14 t

Angel Betancourt H

Manuela González C.

A.F.G.

036

Mario de los Angeles Curiel

H. AYUNTAMIENTO DEL MUNICIPIO DE SUCHIL, DGO.
Conciliación entre los Egresos Presupuestarios y los Gastos Contables
Correspondiente del 1 de Enero al 31 de Diciembre de 2021

1. Total de egresos presupuestarios		**29,521,958**
2. Menos egresos presupuestarios no contables		**7,296,034**
2.1 Materias Primas y Materiales de Producción y Comercialización	0	
2.2 Materiales y Suministros	0	
2.3 Mobiliario y Equipo de Administración	143,472	
2.4 Mobiliario y Equipo Educacional y Recreativo	0	
2.5 Equipo e Instrumental Médico y de Laboratorio	0	
2.6 Vehículos y Equipo de Transporte	1,150,000	
2.7 Equipo de Defensa y Seguridad	0	
2.8 Maquinaria, Otros Equipos y Herramientas	42,978	
2.9 Activos Biológicos	0	
2.10 Bienes Inmuebles	0	
2.11 Activos Intangibles	0	
2.12 Obra Pública en Bienes de Dominio Público	1,964,779	
2.13 Obra Pública en Bienes Propios	3,994,806	
2.14 Acciones y Participaciones de Capital	0	
2.15 Compra de Títulos y Valores	0	
2.16 Concesión de Préstamos	0	
2.17 Inversiones en Fideicomisos, Mandatos y Otros Análogos		
2.18 Provisiones para Contingencias y Otras Erogaciones Especiales		
2.19 Amortización de la Deuda Pública		
2.20 Adeudos de Ejercicios Fiscales Anteriores (ADEFAS)		
2.21 Otros Egresos Presupuestales No Contables	0	
3. Más Gastos Contables No Presupuestarios		**0**
3.1 Estimaciones, Depreciaciones, Deterioros, Obsolescencia y Amortizaciones	0	
3.2 Provisiones	0	
3.3 Disminución de inventarios	0	
3.4 Aumento por insuficiencia de estimaciones por pérdida o deterioro u obsolescencia	0	
3.5 Aumento por insuficiencia de provisiones	0	
3.6 Otros Gastos	0	
3.7 Otros Gastos Contables No Presupuestales	0	
4. Total de Gasto Contable		**22,225,924**

C.ABEL SANTOYO SALAS
PRESIDENTE MUNICIPAL

ING. FAVIÁN FLORES MEDINA
TESORERO MUNICIPAL

MA. MARGARITA R. G.
C. MA. MARGARITA ROSALES GARCIA
SINDICO MUNICIPAL

Manuela Gonzalez C.

Rafael Betancourt H

C.P.S. Zenaido Flores de la T

A.F.O.

430

SÚCHIL
GOBIERNO MUNICIPAL
2019-2022

Información Presupuestaria

CUENTA PÚBLICA
2021

038

C. P. S

Estado Analítico de Ingresos Por Fuente de Financiamiento	Ingreso					Diferencia
	Estimado	Ampliaciones y Reducciones	Modificado	Devengado	Recaudado	
	(1)	(2)	(3= 1 + 2)	(4)	(5)	(6= 5 - 1)
Ingresos del Poder Ejecutivo Federal o Estatal y de los Municipios						
Impuestos	606,821	0	606,821	728,111	728,111	121,289
Cuotas y Aportaciones de Seguridad Social	0	0	0	0	0	0
Contribuciones de Mejoras	7	0	7	150,000	150,000	149,993
Derechos	1,316,339	0	1,316,339	1,093,267	1,093,267	-223,072
Productos	3	0	3	0	0	-3
Aprovechamientos	52,969	0	52,969	7,500	7,500	-45,469
Participaciones, Aportaciones, Convenios, Incentivos Derivados de la Colaboración Fiscal y Fondos Distintos de Aportaciones	28,481,028	0	28,481,028	26,666,411	24,856,300	-3,624,728
Transferencias, Asignaciones, Subsidios y Subvenciones, y Pensiones y Jubilaciones	0	0	0	0	0	0
			0			0
Ingresos de los Entes Públicos de los Poderes Legislativo y Judicial, de los Órganos Autónomos y del Sector Paraestatal o Paramunicipal, así como de las Empresas Productivas del Estado						
Cuotas y Aportaciones de Seguridad Social	0	0	0	0	0	0
Productos	0	0	0	0	0	0
Ingresos por Venta de Bienes, Prestación de Servicios y Otros Ingresos	0	0	0	0	0	0
Transferencias, Asignaciones, Subsidios y Subvenciones, y Pensiones y Jubilaciones	0	0	0	0	0	0
Ingresos derivados de financiamiento						
Ingresos Derivados de Financiamientos	0	0	0	0	0	0
Total	**30,457,168**	**0**	**30,457,168**	**28,645,288**	**26,835,177**	
				Ingresos excedentes		**-3,621,991**

C.ABEL SANTOYO SALAS
PRESIDENTE MUNICIPAL

ING. FAVIAN FLORES MEDINA
TESORERO MUNICIPAL

MA. MARGARITA R. G.
C. MA. MARGARITA ROSALES GARCIA
SINDICO MUNICIPAL

Ma. de los Angeles Garcia G.

Ansel Betancourth

Manuela Gonzalez C.

Benito Flores de la F

039

C.A.S

P.F.Q.

Cuenta Publica 2021
H. AYUNTAMIENTO DEL MUNICIPIO DE SUCHIL, DGO.
Estado Analitico del Ejercicio del Presupuesto de Egresos
Clasificación Administrativa
Del 1 de Enero al 31 de Diciembre de 2021

Concepto	Egresos					Subejercicio
	Aprobado	Ampliaciones/ (Reducciones)	Modificado	Devengado	Pagado	
	1	2	3 = (1 + 2)	4	5	6 = (3 - 4)
Sin Ramo/Dependencia	**$30,457,168**	**$2,561,591**	**$33,018,759**	**$29,521,958**	**$27,861,676**	**$3,496,800**
TESORERIA	$18,287,274	-$2,278,337	$16,008,937	$20,290,415	$19,817,308	-$4,281,478
FORTALECIMIENTO	$4,835,174	$4,835,174	$9,670,348	$3,109,130	$3,041,069	$6,561,218
OBRA PUBLICA	$7,334,720	$4,754	$7,339,474	$6,122,414	$5,003,299	$1,217,060
			$0			$0
			$0			$0
			$0			$0
			$0			$0
			$0			$0
Total del Gasto	**$30,457,168**	**$2,561,591**	**$33,018,759**	**$29,521,958**	**$27,861,676**	**$3,496,800**

C.ABEL SANTOYO SALAS
PRESIDENTE MUNICIPAL

ING. FAVIÁN FLORES MEDINA
TESORERO MUNICIPAL

MA. MARGARITA R. G.
C. MA. MARGARITA ROSALES GARCIA
SINDICO MUNICIPAL

Ma. de los Angeles García G.

Manuela Gonzáles C.

Angel Betancourt H

Benito Flores de la T

Cuenta Pública 2021
H. AYUNTAMIENTO DEL MUNICIPIO DE SUCHIL, DGO
Estado Analítico del Ejercicio del Presupuesto de Egresos
Clasificación por Objeto del Gasto (Capítulo y Concepto)
Del 1 de Enero al 31 de Diciembre de 2021

Concepto	Egresos					Subejercicio
	Aprobado	Ampliaciones/ (Reducciones)	Modificado	Devengado	Pagado	
	1	2	3 = (1 + 2)	4	5	6 = (3 - 4)
Servicios Personales	**12,626,821**	-484,012	**12,142,809**	**11,909,363**	**11,513,162**	**233,446**
Remuneraciones al Personal de Carácter Permanente	9,924,139	47,233	9,971,372	9,840,781	9,444,579	130,592
Remuneraciones al Personal de Carácter Transitorio	0	0	0	0	0	0
Remuneraciones Adicionales y Especiales	1,102,662	470,879	1,573,961	1,635,397	1,635,397	-61,436
Seguridad Social	0	0	0	0	0	0
Otras Prestaciones Sociales y Económicas	1,600,000	-1,002,124	597,876	433,185	433,185	164,691
Previsiones	0	0	0	0	0	0
Pago de Estímulos a Servidores Públicos	0	0	0	0	0	0
Materiales y Suministros	**2,772,580**	**519,136**	**3,291,716**	**2,130,289**	**2,130,289**	**1,161,427**
Materiales de Administración, Emisión de Documentos y Artículos Oficiales	347,000	-101,418	245,582	238,716	238,716	6,867
Alimentos y Utensilios	35,000	301,193	336,193	330,463	330,463	5,730
Materias Primas y Materiales de Producción y Comercialización	0	0	0	0	0	0
Materiales y Artículos de Construcción y de Reparación	467,000	73,064	540,064	439,916	439,916	120,148
Productos Químicos, Farmacéuticos y de Laboratorio	6,180	-5,282	898	0	0	898
Combustibles, Lubricantes y Aditivos	1,565,000	405,920	1,970,920	1,055,295	1,055,295	915,625
Vestuario, Blancos, Prendas de Protección y Artículos Deportivos	183,400	-55,240	128,160	15,900	15,900	112,160
Materiales y Suministros Para Seguridad	0	0	0	0	0	0
Herramientas, Refacciones y Accesorios Menores	149,000	-99,000	50,000	50,000	50,000	0
Servicios Generales	**4,767,375**	**933,155**	**5,700,531**	**5,164,486**	**5,111,409**	**536,045**
Servicios Básicos	2,608,700	665,794	3,274,494	3,266,152	3,266,152	8,342
Servicios de Arrendamiento	26,000	-8,400	18,600	18,600	18,600	0
Servicios Profesionales, Científicos, Técnicos y Otros Servicios	883,602	33,967	917,569	668,222	628,279	249,348
Servicios Financieros, Bancarios y Comerciales	35,000	19,337	54,337	33,533	27,941	20,804
Servicios de Instalación, Reparación, Mantenimiento y Conservación	416,400	367,609	784,009	633,269	633,269	150,740
Servicios de Comunicación Social y Publicidad	15,500	63,952	79,452	79,252	71,752	200
Servicios de Traslado y Viáticos	40,000	-29,910	10,090	10,090	10,090	0
Servicios Oficiales	161,934	116,107	278,041	271,871	271,871	6,169
Otros Servicios Generales	578,240	-294,300	283,940	183,526	183,526	100,414
Transferencias, Asignaciones, Subsidios y Otras Ayudas	**2,134,422**	**924,436**	**3,058,858**	**3,021,786**	**2,984,697**	**37,072**
Transferencias Internas y Asignaciones al Sector Público	0	0	0	0	0	0
Transferencias al Resto del Sector Público	0	0	0	0	0	0
Subsidios y Subvenciones	0	0	0	0	0	0
Ayudas Sociales	2,134,422	924,436	3,058,858	3,021,786	2,984,697	37,072
Pensiones y Jubilaciones	0	0	0	0	0	0
Transferencias a Fideicomisos, Mandatos y Otros Análogos	0	0	0	0	0	0
Transferencias a la Seguridad Social	0	0	0	0	0	0
Donativos	0	0	0	0	0	0
Transferencias al Exterior	0	0	0	0	0	0
Bienes Muebles, Inmuebles e Intangibles	**1,107,985**	**817,069**	**2,005,055**	**1,336,430**	**1,336,430**	**668,625**
Mobiliario y Equipo de Administración	241,694	124,091	365,786	143,472	143,472	222,314
Mobiliario y Equipo Educacional y Recreativo	0	0	0	0	0	0
Equipo e Instrumental Médico y de Laboratorio	0	0	0	0	0	0
Vehículos y Equipo de Transporte	946,291	650,000	1,596,291	1,150,000	1,150,000	446,291
Equipo de Defensa y Seguridad	0	0	0	0	0	0
Maquinaria, Otros Equipos y Herramientas	0	42,978	42,978	42,978	42,978	0
Activos Biológicos	0	0	0	0	0	0
Bienes Inmuebles	0	0	0	0	0	0
Activos Intangibles	0	0	0	0	0	0
Inversión Pública	**6,967,984**	-148,194	**6,819,790**	**5,959,585**	**4,845,598**	**860,205**
Obra Pública en Bienes de Dominio Público	0	2,145,977	2,145,977	1,964,779	1,964,779	181,198
Obra Pública en Bienes Propios	6,967,984	-2,294,171	4,673,812	3,994,806	2,880,818	679,007
Proyectos Productivos y Acciones de Fomento	0	0	0	0	0	0
Inversiones Financieras y Otras Provisiones	**0**	**0**	**0**	**0**	**0**	**0**
Inversiones Para el Fomento de Actividades Productivas	0	0	0	0	0	0
Acciones y Participaciones de Capital	0	0	0	0	0	0
Compra de Títulos y Valores	0	0	0	0	0	0
Concesión de Préstamos	0	0	0	0	0	0
Inversiones en Fideicomisos, Mandatos y Otros Análogos	0	0	0	0	0	0
Otras Inversiones Financieras	0	0	0	0	0	0
Provisiones para Contingencias y Otras Erogaciones Especiales	0	0	0	0	0	0
Participaciones y Aportaciones	**0**	**0**	**0**	**0**	**0**	**0**
Participaciones	0	0	0	0	0	0
Aportaciones	0	0	0	0	0	0
Convenios	0	0	0	0	0	0
Deuda Pública	**0**	**0**	**0**	**0**	**0**	**0**
Amortización de la Deuda Pública	0	0	0	0	0	0
Intereses de la Deuda Pública	0	0	0	0	0	0
Comisiones de la Deuda Pública	0	0	0	0	0	0
Gastos de la Deuda Pública	0	0	0	0	0	0
Costo por Coberturas	0	0	0	0	0	0
Apoyos Financieros	0	0	0	0	0	0
Adeudos de Ejercicios Fiscales Anteriores (ADEFAS)	0	0	0	0	0	0
Total del Gasto	30,457,168	2,561,591	32,018,759	29,521,958	27,861,676	3,496,800

C.ABEL SANTOYO SALAS
PRESIDENTE MUNICIPAL

MA. MARGARITA RC
C. MA. MARGARITA ROBALES GARCIA
SINDICO MUNICIPAL

ING. ERWIN FLORES MEDINA
TESORERO MUNICIPAL

H. H. R. G.
Ma. de los Angeles Garcia G.

Manuela Gonzalez

C. A. S

Ángel Betancourth

Benito Flores de la t

041

Cuenta Pública 2021
H. AYUNTAMIENTO DEL MUNICIPIO DE MICHIL, DGO.
Estado Analítico del Ejercicio del Presupuesto de Egresos
Clasificación Económica (por Tipo de Gasto)
Del 1 de Enero al 31 de Diciembre de 2021

Concepto	Gasto		Gasto			
	Aprobado	Ampliaciones (Reducciones)	Modificado	Devengado	Pagado	Subsidiado
Gasto Corriente	23,286,188	5,017,716	24,313,914	22,226,524	21,879,826	2,087,390
Gasto de Capital	6,162,899	543,870	6,704,844	7,288,234	6,162,547	1,428,910
Amortización de la Deuda y Disminución de Pasivos	0	0	0	0	0	0
Pensiones y Jubilaciones	0	0	0	0	0	0
Participaciones	0	0	0	0	0	0
Total del Gasto	29,447,488	5,561,581	23,018,758	29,621,496	27,991,878	3,498,800

ISABEL SANTOYO SALAS
PRESIDENTE MUNICIPAL

MA. MARGARITA R. G.

C. MA. MARGARITA ROSALES GARCIA
SINDICO MUNICIPAL

ING. FAUSTO FLORES MEDINA
TESORERO MUNICIPAL

A.F.G.

C.A.S

Angel Betancourt H

Benito Flores de la X Ma. de los Angeles García G.

Manuela Gonzalez C.

Cuenta Pública 2021
H. AYUNTAMIENTO DEL MUNICIPIO DE SUCHIL, DGO.
Estado Analítico del Ejercicio del Presupuesto de Egresos
Clasificación Funcional (Finalidad y Función)
Del 1 de Enero al 31 de Diciembre de 2021

Concepto	Egresos					Subejercicio
	Aprobado	Ampliaciones/ (Reducciones)	Modificado	Devengado	Pagado	
	1	2	3 = (1 + 2)	4	5	6 = (3 - 4)
Gobierno	**30,457,168**	**2,561,591**	**33,018,759**	**29,521,958**	**27,861,676**	**3,496,800**
Legislación			0			0
Justicia			0			0
Coordinación de la Política de Gobierno	30,457,168	2,561,591	33,018,759	29,521,958	27,861,676	3,496,800
Relaciones Exteriores			0			0
Asuntos Financieros y Hacendarios			0			0
Seguridad Nacional			0			0
Asuntos de Orden Público y de Seguridad Interior			0			0
Otros Servicios Generales			0			0
Desarrollo Social	**0**	**0**	**0**	**0**	**0**	**0**
Protección Ambiental			0			0
Vivienda y Servicios a la Comunidad			0			0
Salud			0			0
Recreación, Cultura y Otras Manifestaciones Sociales			0			0
Educación			0			0
Protección Social			0			0
Otros Asuntos Sociales			0			0
Desarrollo Económico	**0**	**0**	**0**	**0**	**0**	**0**
Asuntos Económicos, Comerciales y Laborales en General			0			0
Agropecuaria, Silvicultura, Pesca y Caza			0			0
Combustibles y Energía			0			0
Minería, Manufacturas y Construcción			0			0
Transporte			0			0
Comunicaciones			0			0
Turismo			0			0
Ciencia, Tecnología e Innovación			0			0
Otras Industrias y Otros Asuntos Económicos			0			0
Otras no Clasificadas en Funciones Anteriores	**0**	**0**	**0**	**0**	**0**	**0**
Transacciones de la Deuda Publica / Costo Financiero de la Deuda			0			0
Transferencias, Participaciones y Aportaciones entre Diferentes Niveles y Ordenes de Gobierno			0			0
Saneamiento del Sistema Financiero			0			0
Adeudos de Ejercicios Fiscales Anteriores			0			0
Total del Gasto	**30,457,168**	**2,561,591**	**33,018,759**	**29,521,958**	**27,861,676**	**3,496,800**

C. ABEL SANTOYO SALAS
PRESIDENTE MUNICIPAL

ING. FAVIAN FLORES MEDINA
TESORERO MUNICIPAL

MA. MARGARITA R. G
C. MA. MARGARITA ROSALES GARCIA
SINDICO MUNICIPAL

C. A. S

D. E. G.

Angel Betancourt H

Manuela Gonzalez C.

Ma. de los Angeles Garcia G

Benito Flores de la X

Cuenta Pública 2021
H. AYUNTAMIENTO DEL MUNICIPIO DE SUCHIL, DGO.
Endeudamiento Neto
Del 1 de Enero al 31 de Diciembre de 2021

Identificación de Crédito o Instrumento	Contratación/Colocación	Amortización	Endeudamiento Neto
	A	B	C = A - B
Creditos Bancarios			
			0
			0
			0
			0
			0
			0
			0
			0
			0
Total Créditos Bancarios	0	0	0
Otros Instrumentos de Deuda			
			0
			0
			0
			0
			0
			0
			0
			0
			0
Total Otros Instrumentos de Deuda	0	0	0
TOTAL	0	0	0

C.ABEL SANTOYO SALAS
PRESIDENTE MUNICIPAL

ING. FAVIÁN FLORES MEDINA
TESORERO MUNICIPAL

MA. MARGARITA R. G.
C. MA. MARGARITA ROSALES GARCIA
SINDICO MUNICIPAL

C. A. S

A.F.O.

Angel Betancourt H

Manuela Gonzalez

Ma. de los Angeles Garcia G.

Benito Flores de la t

Cuenta Pública 2021
H. AYUNTAMIENTO DEL MUNICIPIO DE SUCHIL, DGO.
Intereses de la Deuda
Del 1 de Enero al 31 de Diciembre de 2021

Identificación de Crédito o Instrumento	Devengado	Pagado
Créditos Bancarios		
Total de intereses de Créditos Bancarios	0	0

Otros Instrumentos de Deuda		
Total de intereses de Otros Instrumentos de Deuda	0	0

TOTAL	0	0

C.ABEL SANTOYO SALAS
PRESIDENTE MUNICIPAL

ING. FAVIÁN FLORES MEDINA
TESORERO MUNICIPAL

MA. MARGARITA R. G.
C. MA. MARGARITA ROSALES GARCIA
SINDICO MUNICIPAL

C. A. S

Angel Betancourt H

Benito Flores de la T

Manuela Gonzalez C

Ma. de los Angeles García G.

D.F.O.

Cuenta Pública 2021
H. AYUNTAMIENTO DEL MUNICIPIO DE SUCHIL, DGO.
Indicadores de Postura Fiscal
Del 1 de Enero al 31 de Diciembre de 2021

Concepto	Estimado	Devengado	Pagado [3]
I. Ingresos Presupuestarios (I=1+2)	30,457,168	28,645,288	26,835,177
1. Ingresos del Gobierno de la Entidad Federativa [1]	30,457,168	28,645,288	26,835,177
2. Ingresos del Sector Paraestatal [1]	0	0	0
II. Egresos Presupuestarios (II=3+4)	30,457,168	29,521,958	27,861,676
3. Egresos del Gobierno de la Entidad Federativa [2]	30,457,168	29,521,958	27,861,676
4. Egresos del Sector Paraestatal [2]	0	0	0
III. Balance Presupuestario (Superávit o Déficit) (III = I - II)	0	-876,671	-1,026,499

Concepto	Estimado	Devengado	Pagado [3]
III. Balance presupuestario (Superávit o Déficit)	0	-876,671	-1,026,499
IV. Intereses, Comisiones y Gastos de la Deuda	0	0	0
V. Balance Primario (Superávit o Déficit) (V= III - IV)	**0**	**-876,671**	**-1,026,499**

Concepto	Estimado	Devengado	Pagado [3]
A. Financiamiento	0	0	0
B. Amortización de la deuda	0	0	0
C. Endeudamiento ó desendeudamiento (C = A - B)	**0**	**0**	**0**

C. A.S

1. Los Ingresos que se presentan son los ingresos presupuestarios totales sin incluir los ingresos por financiamientos. Los Ingresos del Gobierno de la Entidad Federativa corresponden a los del Poder Ejecutivo, Legislativo Judicial y Autónomos

2. Los egresos que se presentan son los egresos presupuestarios totales sin incluir los egresos por amortización. Los egresos del Gobierno de la Entidad Federativa corresponden a los del Poder Ejecutivo, Legislativo, Judicial y Órganos Autónomos

3. Para Ingresos se reportan los ingresos recaudados; para egresos se reportan los egresos pagados

C.ABEL SANTOYO SALAS
PRESIDENTE MUNICIPAL

ING. FAVIÁN FLORES MEDINA
TESORERO MUNICIPAL

MA. MARGARITA R. G.
C. MA. MARGARITA ROSALES GARCIA
SINDICO MUNICIPAL

M.F.G.

Angel Betancourt H
Benito Flores de la X
Manuela Gonzalez C.

Ma. de los Angeles García G.

SÚCHIL
GOBIERNO MUNICIPAL
2019-2022

Información Programática

CUENTA PÚBLICA
2021

Cuenta Pública 2021
H. AYUNTAMIENTO DEL MUNICIPIO DE SUCHIL, DGO.
Gasto por Categoria Programática
Del 1 de Enero al 31 de Diciembre de 2021

Concepto	Egresos					Subejercicio
	Aprobado	Ampliaciones/ (Reducciones)	Modificado	Devengado	Pagado	
	1	2	3 = (1 + 2)	4	5	6 = (3 - 4)
Programas	30,457,168	2,561,591	33,018,759	29,521,958	27,861,676	3,496,800
Subsidios: Sector Social y Privado o Entidades Federativas y Municipios	0	0	0	0	0	0
Sujetos a Reglas de Operación	0	0	0	0	0	0
Otros Subsidios	0	0	0	0	0	0
Desempeño de las Funciones	30,457,168	2,561,591	33,018,759	29,521,958	27,861,676	3,496,800
Prestación de Servicios Públicos	30,457,168	2,561,591	33,018,759	29,521,958	27,861,676	3,496,800
Provisión de Bienes Públicos	0	0	0	0	0	0
Planeación, seguimiento y evaluación de políticas públicas	0	0	0	0	0	0
Promoción y fomento	0	0	0	0	0	0
Regulación y supervisión	0	0	0	0	0	0
Funciones de las Fuerzas Armadas (Únicamente Gobierno Federal)	0	0	0	0	0	0
Específicos	0	0	0	0	0	0
Proyectos de Inversión	0	0	0	0	0	0
Administrativos y de Apoyo	0	0	0	0	0	0
Apoyo al proceso presupuestario y para mejorar la eficiencia institucional	0	0	0	0	0	0
Apoyo a la función pública y al mejoramiento de la gestión	0	0	0	0	0	0
Operaciones ajenas	0	0	0	0	0	0
Compromisos	0	0	0	0	0	0
Obligaciones de cumplimiento de resolución jurisdiccional	0	0	0	0	0	0
Desastres Naturales	0	0	0	0	0	0
Obligaciones	0	0	0	0	0	0
Pensiones y jubilaciones	0	0	0	0	0	0
Aportaciones a la seguridad social	0	0	0	0	0	0
Aportaciones a fondos de estabilización	0	0	0	0	0	0
Aportaciones a fondos de inversión y reestructura de pensiones	0	0	0	0	0	0
Programas de Gasto Federalizado (Gobierno Federal)	0	0	0	0	0	0
Gasto Federalizado	0	0	0	0	0	0
Participaciones a entidades federativas y municipios	0	0	0	0	0	0
Costo financiero, deuda o apoyos a deudores y ahorradores de la banca	0	0	0	0	0	0
Adeudos de ejercicios fiscales anteriores	0	0	0	0	0	0
Total del Gasto	30,457,168	2,561,591	33,018,759	29,521,958	27,861,676	3,496,800

C.ABEL SANTOYO SALAS
PRESIDENTE MUNICIPAL

ING. FAVIÁN FLORES MEDINA
TESORERO MUNICIPAL

MA. MARGARITA R. G.
C. MA. MARGARITA ROSALES GARCIA
SINDICO MUNICIPAL

Angel Betancourt H

Manuela Gonzalez C.

C. A.S

A.F.a.

Ma. de los Angeles Garcia G

Benito Flores de la f

SÚCHIL
GOBIERNO MUNICIPAL
2019-2022

Anexos

CUENTA PÚBLICA
2021

H. AYUNTAMIENTO DEL MUNICIPIO DE: SUCHIL, DGO.

INVENTARIO ACTUALIZADO DE BIENES MUEBLES AL 31 DE OCTUBRE DE 2021
BITÁCORA DE BIENES MUEBLES E INMUEBLES
AL 31 DE DICIEMBRE DE 2021

MOBILIARIO Y EQUIPO DE ADMINISTRACIÓN (INCLUYE MUEBLES DE OFICINA Y ESTANTERÍA, EQUIPO DE CÓMPUTO Y DE TECNOLOGIAS DE LA INFORMACIÓN)

No	CÓDIGO	DESCRIPCIÓN	MARCA	TIPO	MODELO	COLOR	DEPARTAMENTO	ESTADO FISICO	COSTO DE ADQUISICIÓN
1	TES03	Silla Giratoria	Printaform	Silla	S/M	Negra	Tesoreria	Regular	350.00
2	TES145	Sacapuntas eléctrico	Boston	Sacapuntas	S/M	Beige	Tesoreria	Bueno	260.00
3	TES146	Librero con 4 divisiones	S/M	Librero	S/M	Madera Natural	Tesoreria	Bueno	1,800.00
4	TES147	Librero con 4 divisiones	S/M	Librero	S/M	Café	Tesoreria	Bueno	1,800.00
5	TES148	Librero con 4 divisiones	S/M	Librero	S/M	café	Tesoreria	Regular	1,800.00
6	TES149	Archivero con 4 Divisiones	Dávila	Archivero	S/M	Cubierta madera con verde	Tesoreria	Bueno	1,800.00
7	TES150	Archivero con 3 Cajones	Nacional	Archivero	S/M	Gris	Tesoreria	Bueno	1,600.00
8	TES151	Escritorio 2 Cajones	Dávila	Escritorio	S/M	Verde	Tesoreria	Bueno	2,420.00
9	TES152	Silla Plana	S/M	Silla	S/M	Café	Tesoreria	Bueno	220.00
10	TES153	Silla Plana	S/M	Silla	S/M	Café	Tesoreria	Bueno	220.00
11	OM080	Sillón con 3 Departamentos	S/M	Sillón	S/M	Café	Oficialia Mayor	Regular	1,200.00
12	OM081	Mesa de Centro	S/M	Mesa	S/M	Madera Natural	Oficialia Mayor	Bueno	280.00
13	TES158	4 Sillas base metalica	S/M	Sillas	S/M	Negra con café	Sindicatura	Regular	1,100.00
14	OM110	Buzon metalico de sugerencias	S/M	Buzón	S/M	Blanco	Oficialia Mayor	Regular	480.00
15	OM104	Sillon con 3 Departamentos	S/M	Sillon	S/M	café	Oficialia Mayor	Bueno	2,400.00
16	OM050	Escritorio de Madera con 3 cajones	S/M	Escritorio	S/M	Madera	Oficialia Mayor	Regular	1,200.00
17	Sindi002	Credenza	Dávila	Credenza	S/M	Beige cubierta madera	Sindicatura	Bueno	320.00
18	OP027	Escritorio Métalico 2 compartimientos	Dávila	Escritorio	S/M	Café con gris	Obras Públicas	Bueno	1,800.00
19	SEC061	Pintarrón	S/M	Pintarrón	S/M	Blanco	Secretaria	Bueno	410.00
20	OM.120	Sillas Planas	S/M	Sillas	S/M	Cafés	Oficialia Mayor	Bueno	500.00
21	O.PTE042	Escritorio con 4 piezas	Linea Italia	Escritorio	S/M	Negro	Oficina Presidente Municipal	Bueno	2,400.00
22	SEC064	Vitrina Librero	S/M	Vitrina	S/M	Madera	Oficina Presidente Municipal	Regular	1,000.00
23	O.PTE043	Nicho para Bandera	S/M	Nicho	S/M	Madera	Oficina Presidente Municipal	Bueno	250.00
24	O.PTE044	Buró con 2 departamentos	Linea Italia	Buró	S/M	Negro	Oficina Presidente Municipal	Bueno	450.00
25	SHA124	Silla Giratoria	Printaform	Silla	S/M	Negra	Oficina Presidente Municipal	Bueno	1,300.00
26	R.C0259	Silla Fija	S/M	Silla	S/M	Café	Oficina Presidente Municipal	Bueno	250.00
27	O.PTE046	Sillón Triple	S/M	Sillón	S/M	Café	Oficina Presidente Municipal	Bueno	1,200.00
28	SHA272	Bandera de tela	S/M	Bandera	S/M	verde, Blanco y Rojo	Oficina Presidente Municipal	Bueno	350.00
29	O.PTE047	Cuadro Escudo del Estado de Durango	S/M	Cuadro	S/M	Madera Natural	Oficina Presidente Municipal	Bueno	230.00
30	O.PTE048	Cortinero	S/M	Cortinero	S/M	Beige	Oficina Presidente Municipal	Bueno	120.00
31	SEC049	Ventilador de pedestal	Fan Star	Ventilador	my16	Blanco y azul	Secretaria	Regular	250.00
32	SHA116	Librero con 4 departamentos	S/M	Librero	S/M	Negro	Secretario H. Ayuntamiento	Bueno	1,800.00
33	SHA117	Librero con 3 Compartimentos y puertas	S/M	Librero	S/M	Madera	Secretario H. Ayuntamiento	Malo	1,600.00
34	SHA118	Archivero 4 cajones	S/M	Archivero	S/M	Beige	Secretario H. Ayuntamiento	Regular	1,800.00
35	SHA121	Escritorio de madera con 4 cajones	S/M	Escritorio	S/M	madera	Secretario H. Ayuntamiento	Bueno	1,800.00
36	SEC046	Sillón con 3 departamentos plano	S/M	Sillon	S/M	Café	Secretaria	Bueno	1,200.00
37	O.M.109	Sillon con 2 Departamentos Planos	S/M	Sillon	S/M	Café	Oficialia Mayor	Bueno	800.00
38	SEC009	Archivero con 4 Cajones	Dávila	Archivero	S/M	Negro	Secretario H. Ayuntamiento	Bueno	4,200.00
39	SEC053	Sillas Planas	S/M	Silla	S/M	Café	Secretaria	Bueno	500.00
40	D5001	Mesa Rodante para PC	Printaform	Mesa	S/M	Negra	Desarrollo Social	Bueno	650.00
41	OP006	Sillas Giratorias	Printaform	Silla	S/M	Negra	Obras Públicas	Regular	700.00
42	OM111	Archivero 4 cajones	Dávila	Archivero	S/M	Beige	Oficialia Mayor	Malo	2,300.00
43		Sillas Planas	S/M	Silla	S/M	Café	Oficialia Mayor	Bueno	1,000.00
44	OP029	Engargoladora Press	GBC	Engargoladora	CoMBO	Verde Con Negro	Obras Públicas	Regular	1,300.00
45	OP0069	Escritorio	S/M	Escritorio	S/M	Madera	Obras Públicas	Bueno	700.00
46	OP008	Enmicadora	IBICO	Enmicadora	ML4	Beige con gris	Obras Públicas	Malo	470.00
47	OM045	Escritorio	Nacional	Escritorio	S/M	Color madera	Obras Públicas	Bueno	2,450.00
48	TM0169	Sillas de plastico	S/M	Sillas	S/M	Verde	Transito Municipal	Bueno	720.00
49	TM0173	Silla estampada fija	S/M	Silla	S/M	Beige	Transito Municipal	Regular	280.00
50	TM0174	Escritorio 2 Cajones	Dávila	Escritorio	S/M	Beige cubierta madera	Transito Municipal	Regular	1,200.00
51	TM0175	Archivero 2 cajones	Dávila	Archivero	S/M	Beige	Transito Municipal	Malo	1,800.00
52	TM0176	Maquina de escribir	Printaform	Eléctrica	S/M	Beige	Transito Municipal	Regular	1,200.00
53	TES0153	Archivero de Madera con 4 Cajones	S/M	Archivero	S/M	Café	Síndicatura	Regular	1,800.00
54	TES155	Escritorio de Madera 4 Cajones	S/M	Escritorio	S/M	Café	Síndicatura	Bueno	1,800.00
55	TES156	Archivero 2 Puertas	Riviera	Archivero	S/M	Café	Síndicatura	Bueno	2,200.00
56	TES157	Silla Con Base Metalica	S/M	Silla	S/M	Café	Síndicatura	Regular	250.00
57	TES152	Maquina de escribir	Olimpya	Manual	S/M	Blanco y Negro	Síndicatura	Regular	1,200.00
58	TES147	Sillas de plastico	S/M	Silla	S/M	verdes	Juzgado Municipal	Bueno	200.00
59	TEs148	Silla de Madera	S/M	Silla	S/M	Gris	Juzgado Municipal	Bueno	60.00
60	TES149	Archivero Metalico Con 4 Cajones	Dávila	Archivero	S/M	Beige con Café	Juzgado Municipal	Regular	2,200.00
61	TES150	Escritorio de madera	JM	Escritorio	S/M	Gris	Juzgado Municipal	Malo	1,800.00
62	SHA121	Extinguidor completo	S/M	Extinguidor	S/M	Rojo	Biblioteca Municipal	Bueno	350.00

Ariel Betancourt H
Mar de los Angeles Durán G.

MA. MARGARITA R.G. C. A. I. S. A.F.Q. Benito Flores de la G.

050

63	SHA124	Mesas de Madera p/ Adulto ABCDE	S/M	Mesa	S/M	Negro con Blanco	Biblioteca Municipal	Bueno	6,500.00
64	SHA116	Silla Apilables p/ adulto Tubulares	S/M	Sillas	S/M	Guinda	Biblioteca Municipal	Regular	4,400.00
65	SHA117	Mesas de Madera infantiles	S/M	Mesa	S/M	Madera Natural	Biblioteca Municipal	Bueno	660.00
66	SHA118	Silla de Madera Regular	S/M	Mesa	S/M	Madera Natural	Biblioteca Municipal	Bueno	2,280.00
67	BM.0100	Estantes base metalico A y B	S/M	Estante	S/M	Naranjas	Biblioteca Municipal	Bueno	1,040.00
68	2	Lotes de Libros I-20	Varias	Libros	S/M	varios colores	Biblioteca Municipal	Bueno	35,000.00
69	OP014	Silla de base metalica	S/M	Silla	S/M	Café	Oficialia Mayor	Bueno	200.00
70	RC0257	Escritorio escuadra	S/M	Escritorio	S/M	Madera	Registro civil	Bueno	1.00
71	RC.0258	Sillón Triple	S/M	Sillón	S/M	Café	Registro civil	Bueno	1.00
72	SEC0114	Mueble Arizona	Printaform	Mueble	S/M	Madera	Biblioteca Municipal	Bueno	632.50
73	OP.010	Restirador con Banco	S/M	Restirador	S/M	Madera Natural	Obras Públicas	Bueno	747.50
74	OPTE.062	Perchero	S/M	Perchero	S/M	Café	Oficina Presidente Municipal	Bueno	690.00
75	OP.011	Camara Digital	Photo Smart	Digital	S/M	Roja	Obras Públicas	Malo	3,960.00
76	OPTE.063	Refrigerador	IEM	Frigobar	S/M	Blanco	Oficina Presidente Municipal	Bueno	2,350.60
77	TES001	Copiadora	XEROX	Copiadora	M20	Blanca	Tesoreria	Regular	45,571.26
78	DS135	Librero de Madera Cepillada	S/M	Librero	S/M	Madera	Desarrollo Social	Bueno	5,060.00
79	DS0137	Archivero	S/M	Archivero	S/M	Gris con café	Desarrollo Social	Bueno	1,449.99
80	TES156	Escritorio	Eco Spacio	Escritorio	S/M	vino	Tesoreria	Bueno	3,150.00
81	OPTE044	Sofa de 2 plazas vinipiel	S/M	Sillón	S/M	Negro	Oficialia Mayor	Bueno	3,220.00
82	OPTE.047	Sofa de 3 plazas vinipiel	S/M	Sillón	S/M	Negro	Oficialia Mayor	Bueno	4,549.99
83	TES157	Sillón ejecutivo en tela Presidencial	S/M	Sillón	S/M	Negro	Tesoreria	Regular	1,389.99
84	OPTE062	Enfriador Profilee	G. Electric	Enfriador	S/M	Blanco	Oficialia Mayor	Regular	3,500.00
85	TES304	Credenza 4 cajones	S/M	Credenza	S/M	Madera Natural	Tesoreria	Bueno	3,200.00
86	TES299	Escritorio 4 cajones	S/M	Escritorio	S/M	Madera Natural	Tesoreria	Bueno	2,000.00
87	0.005	Escritorio Secretarial 2 cajones	S/M	Escritorio	S/M	Negro	Desarrollo Social	Bueno	3,436.85
88	TES	Entrepaños Ligera	S/M	Entrepaño	S/M	Vino	Tesoreria	Regular	5,951.77
89	SEC	Silla Aplicable de visita	S/M	Silla	S/M	Negro	Secretario H. Ayuntamiento	Bueno	5,440.40
90	DR0275	Archivero	S/M	Archivero	S/M	Gris	Desarrollo Rural	Bueno	1.00
91	0.007	Sillas Plegables ABC	S/M	Silla	S/M	Café	Oficina Presidente Municipal	Bueno	1.00
92	0.008	Sacapuntas eléctrico	ACME	Eléctrico	860	Negro	Obras Públicas	Malo	1.00
93	0.009	Sumandora	Cassio	Calculadora	S/M	Negro	Tesoreria	Malo	1.00
94	SEC286	Teléfono	Telmex	Teléfono	S/M	Blanco	Secretaria	Regular	1.00
95	SEC	Grabadora	Sony	Grabadora	S/M	N/A	Secretario H. Ayuntamiento	Malo	1.00
96	0.012	Archivero	S/M	Archivero	S/M	Gris	Obras Públicas	Bueno	1.00
97	SHA116	5 Camas	S/M	Cama	S/M	Madera Natural	Seguridad Pública	Regular	1,500.00
98	SEGP.0141	Sirena	S/M	Sirena	S/M	Roja	Seguridad Pública	Malo	2,500.00
99	SEGP.0143	Banco de Armas	S/M	Banco de Armas	S/M	Negro	Seguridad Pública	Bueno	8,500.00
100	TES	Teléfono	S/M	Teléfono	S/M	Negro	Tesoreria	Malo	1.00
102	CONT035	Sillón ejecutivo de Vinipiel	S/M	Sillon	S/M	Negro	Contraloria	Bueno	2,220.00
102	CONT036	Escritorio en Melanina	Spazio	Escritorio	S/M	Madera	Contraloria	Bueno	4,130.00
103	TES	Calefactor	Travel Aire	Calefactor	S/M	gris	Tesoreria	Bueno	440.00
104	OP	Camara Digital	Samsung	Digital	PL120	Negra	Obras Públicas	Malo	2,499.00
105	SEC	Escritorio de Madera	S/M	Escritorio	S/M	Café	Secretaria	Bueno	4,060.00
106	SEC	Escritorio de madera	S/M	Escritorio	S/M	Café	Secretaria	Bueno	4,060.00
107	SEC	Escritorio de madera	S/M	Escritorio	S/M	Café	Secretaria	Bueno	4,060.00
108	OPTE	Escritorio Escuadra	S/M	Escritorio	S/M	Rojo con Blanco	Oficina Presidente Municipal	Bueno	
109	OPTE	Escritorio escuadra	S/M	Escritorio	S/M	Madera	Secretario H. Ayuntamiento	Bueno	
110	OPTE	Librero con divisiones y puertas	S/M	Librero	S/M	Rojo con Blanco	Oficina Presidente Municipal	Bueno	
111	OPTE	Librero con Puertas	S/M	Librero	S/M	Madera	Secretario H. Ayuntamiento	Bueno	
112	OPTE	Portabandera	S/M	Portabandera	S/M	Rojo con Blanco	Oficina Presidente Municipal	Bueno	30,856.00
113		Impresora con scanner	Brother	Impresora	J100	Negra	Obras Públicas	Bueno	6,980.00
114	TES0147	Software Contpaq	Contpaq	Programa	Contpaq	Sin color	Tesoreria	Bueno	5,833.50
115	SHA0150	Computadora	Lanix	Computadora	S/M	Negra	Oficialia Mayor	Bueno	5,229.00
116	SHA0151	Impresora	Laser Jet	Impresora	S/M	Blanco	Secretario H. Ayuntamiento	Bueno	1,600.00
117	OP0153	Scanner	HP	Scanner	S/M	Beige con negro	Obras Públicas	Malo	2,100.00
118	OP0157	Computadora Laptop	ACER	Computadora	S/M	Negra	Obras Públicas	Bueno	11,099.00
119	SHA0158	Computadora de escritorio	Pentium Dual	Computadora	S/M	Negra	Secretario H. Ayuntamiento	Bueno	15,290.40
120	SHA0158	Computadora de escritorio	Pentium Dual	Computadora	S/M	Negra	Secretario H. Ayuntamiento	Regular	13,053.62
121	TES	Computadora de escritorio	HP pavilion	Computadora	S/M	Negra	Tesoreria	Bueno	12,668.99
122	TES302	Impresora laser a color	HP	Impresora	S/M	Beige	Tesoreria	Bueno	3,449.84
123	SEC01	Impresora	Samsung	Impresora	ML	Gris	Secretario H. Ayuntamiento	Bueno	1,213.36
124	TES158	Windows Profesional	Microsoft	Programa	Windows 7	Sin color	Tesoreria	Bueno	2,569.40
125	DS140	Impresora Laser	Samsung	Impresora	ML	negra	Desarrollo Social	Bueno	1,213.36
126	TES158	Windows Profesional	Microsoft	Programa	Windows 7	Sin color	Tesoreria	Bueno	2,569.40
127	TES158	Windows Profesional	Microsoft	Programa	Windows 7	Sin color	Tesoreria	Bueno	2,569.40
128	TES158	Windows Profesional	Microsoft	Programa	Windows 32	Sin color	Tesoreria	Bueno	2,569.40
129	DR273	Pantalla	S/M	Pantalla	S/M	Negra	Desarrollo Rural	Bueno	1.00
130	DR275	Proyector	Infocus	Proyector	W240	Negro	Desarrollo Rural	Bueno	1.00
131	DR0276	Impresora	Samsung	Impresora	ML	Gris	Desarrollo Rural	Bueno	1.00
132	OP156	Computadora de escritorio ensamblada	ACER	Computadora de escritorio	Active Cool	Negro	Obras Públicas	Malo	1.00
133	OP158	Computadora de escritorio ensamblada	ACER	Computadora de escritorio	Active Cool	Negro	Obras Públicas	Malo	1.00
134	OP100	Adaptador de Memoria	Perfect Choice	Adaptador	Digitus	Gris	Obras Públicas	Regular	1.00
135	OP158	Impresora Laser	HP	Impresora	S/M	Gris	Obras Públicas	Malo	1.00
136	OM295	Regulador Carga Corriente	Ted Net	Regulador	S/M	Negro	Oficialia Mayor	Malo	1.00
137	SEC	Modem Inhalambrico	Telmex	Modem	S/M	Blanco	Secretaria	Bueno	1.00
138	OM295	Impresora laser	Epson	Impresora	S/M	Blanca	Sindicatura	Bueno	1.00
139	TES158	Actualizacion de Nomipaq	Nomipaq	Programa	S/M	Sin color	Tesoreria	Bueno	1.00

Ma de los Angeles Garcia G.

Ma. Margarita Barrientos

MA. MARGARITA R. G.

C. A. S

D. F. Q.

140	TES0166	Fotocopiadora, scanner e impresora	Samsung	Fotocopiadora	6122SN	Gris	Tesorería	Bueno	11,497.70
141	CONT0167	Computadora de escritorio	Pentium Dual	Computadora	S/M	Negra	Contraloría	Bueno	13,053.62
142	CONT0168	Impresora Laser	Samsung	Impresora	ML2240	Negra	Contraloría	Bueno	2,139.00
143	TES158	Escritorio Metalico	S/M	Escritorio	S/M	Gris	Tesorería	Bueno	3,333.33
144	TES158	Escritorio Metalico	S/M	Escritorio	S/M	Gris	Tesorería	Bueno	3,333.33
145	TES158	Escritorio Metalico	S/M	Escritorio	S/M	Gris	Tesorería	Bueno	3,333.34
149	DS	Archivero 4 cajones	S/M	Archivero	S/M	Vino/Negro	Desarrollo Social	Bueno	
150	DS	Archivero 3 Cajones	S/M	Archivero	S/M	Vino/Negro	Desarrollo Social	Bueno	
151	DS	Archivero 2 cajones	S/M	Archivero	S/M	Vino/Negro	Desarrollo Social	Bueno	8,997.00
152	DS	Computadora	LENOVO	Escritorio	C260B2500	Blanca	Desarrollo SOcial	Bueno	9,665.33
153	DS	Computadora	LENOVO	Escritorio	C260B2500	Blanca	Desarrollo Social	Bueno	9,665.33
154	DS	Computadora	LENOVO	Escritorio	C260B2500	Blanca	Desarrollo Social	Bueno	9,665.34
155	OP	Computadora	HP	Escritorio	ALL IN ONE HP PAVILION	Negra	Obras Públicas	Bueno	8,200.00
156	OP	Computadora	HP	Escritorio	23G2191T	Negra	Obras Públicas	Bueno	8,200.00
157	CONT	Computadora	HP	Escritorio	23G2191T	Negra	Contraloría	Bueno	8,200.00
158	SEC	Computadora	HP	Escritorio	23G2191T	Negra	Secretaría	Bueno	3,999.00
159	SEC	Computadora	HP	Escritorio	ALL IN ONE HP PENTIUM Q-CORE	Negra	Secretario H. Ayuntamiento	Bueno	9,390.03
160	SEC	Computadora	HP	Escritorio	ALL IN ONE HP PENTIUM Q-CORE	negra	Secretario H. Ayuntamiento	Bueno	9,998.00
161	DS	Computadora	HP	Escritorio	ALL IN ONE HP PENTIUM Q-CORE	Negra	Desarrollo Social	Bueno	$11,999.00
162	OP	Impresora	Brother	Scanner	J100	Negra	Obras Públicas	Bueno	
163	DS	Escritorio				Café	Desarrollo Social	Bueno	12,180.00
									7,247.99
									11,999.01

Ma. de los Angeles Garcia G.

Angel Betancourt H

MA. MARGARITA R. G.

C. A. S

Ma vel G zar c

D.F.O.

Ren tá Flores de la t

20	OP0199	Mesa para computadora con Repisa	S/M	Mesa	S/M		Cristal	Obras Públicas		4,499.00
		Multifuncional	HP	LASE	PRO 377		Blanca	Secretaria	Bueno	2,985.40
169	S/F	Computadora	HP	Note book	Y4B27LA		Negra	Presidencia	Bueno	6,999.00
170	P01724	Silla Gerente piel imitación	S/M	Silla Giratoria negra	81296		Negra	Recepción presidencia	Bueno	10,898.99
171	P01724	Escritorio metropolitano	S/N	Escritorio color maple	81296		Maple	Tesorería	Bueno	1,507.76
172	SF	Multi brother dcpl 5650	BROTHER	multifuncional gris/negro	brother		Gris/Negro	Tesorería	Bueno	3,188.79
173	P03338	Impresora Samsung láser	Samsung	Impresora	SL-M2020/XAX		Gris	Desarrollo Rural		8,960.00
174	P02429	Impresora Multifuncional Brother DCPT 310	Brother	Impresora	DCP-T310		Negro	Tesorería Municipal	Bueno	1,012.80
175	s/c	CONSOLIDACION DE SALDOS INICIALES SEP 2019	S/M	S/T	S/M		Sin color		Bueno	3,089.00
176	s/c	Gabinete MSI MAG forge cin ventana	MSI MAG	S/T	S/M		negro		Bueno	252,490.60
177	L001	LAPTOP	LENOVO	LAPTOP	S/M		VINO	S/S	BUENO	17,612.00
178		LAPTOP	DELL INSPIRION	LAPTOP		3501	PLATA	TESORERIA	BUENO	9,499.01
179		LAPTOP	ACER SPIN	LAPTOP	3Sp314-54N-315R I3			TESORERIAA	BUENO	28,060.18
180		LAPTOP	HP	LAPTOP	240 G7151d3lt			TESORERIAA	BUENO	28,126.00
181		COMPUTADORA	AIO HP	COMPUTADORA	INTEL SILVERRRJ 5040			TESORERIA	BUENO	41,320.72
182		Multifuncional Laser		multifuncional	jet pro cm 1415		mfp	TESORERIA	BUENO	35,431.82
183		Silla Ejecutiva	N/A	Silla	red top		vinipiel	TESORERIA	BUENO	10,533.00
										1,999.00
										1,003,635.94

VEHICULOS Y EQUIPO DE TRANSPORTE (VEHICULOS, CAMIONETAS, ETC)

No.	CÓDIGO	DESCRIPCIÓN	MARCA	TIPO	MODELO	COLOR	No.DE SERIE	DEPARTAMENTO	FECHA DE ADQUISICIÓN
1	SIND0201	Camioneta	Ford	F-150	1992	Gris con Franjas Rojas	S/S	Sindicatura	
2	SERVL0204	Camion	Internacional	Camion	2009	Blanco	S/S	Servicio de Limpia	
3	PTEM0205	Camioneta Doble Cabina	Ford	Lobo	2008	Roja	S/S	Presidente Municipal	
4	OP	Camioneta	Dodge	RAM	1996	Blanca	S/S	Obras Públicas	
5	SERVL	Camioneta	Dodge	RAM	2000	Blanca	S/S	Servicio de Limpia	
6	SERVL	Camioneta	Ford	Lobo	2003	Blanca	S/S	Servicio de Limpia	
7	Alumbrado	Camioneta	Dodge	RAM	2008	Blanca	S/S	Servicio de Limpia	
8	SEGp	Camioneta	Ford	Pick up	2014	Azul	1FTFW1EF0KF59359	Seguridad P.	
9	SEGP	Camioneta	Ford	Pick up	2013	Azul	1FTFW1D7RE3	Seguridad P.	
10	SEGP	Camioneta	Dodge	Pick up	2011	Blanco	GK0BS679346	Seguridad P.	
11	SEGP	Camioneta	FORD	Pick up	2008	Blanco	7WX8MA30641	Seguridad P.	
12	SEGP	Camioneta	FORD	Pick up	2015	Azul	S/S	Seguridad P.	
13	SERVL0204	Camion	Internacional	Camion	2013	Blanco	3AMBBMH5WS053121	Servicio de Limpia	
									TOTAL

EQUIPO DE DEFENSA Y SEGURIDAD (ARMAS)

No.	CÓDIGO	DESCRIPCIÓN	MARCA	TIPO	MODELO	COLOR	No.DE SERIE	DEPARTAMENTO	FECHA DE ADQUISICIÓN
1		Pistola	Beretta	Pistola	92FS	Negro	T97870Z	Seg. P.	
2		Arma Larga	Colt	Carabina	AR15A2	Negro	LGC048450	Seg. P.	
3		Pistola	Beretta	Pistola	92FS	Negro	N61083Z	Seg. P.	
4		Arma Larga	Bush master	Carabina	XM15E2S	Negro	L522171	Seg. P.	
5		Pistola	Beretta	Pistola	H76977Z	Negro	H76977Z	Seg. P.	
6		Arma Larga	Colt	Carabina	AR15A2	Negro	LGC048449	Seg. P.	
7		Pistola	Walter	Pistola	P99AS	Negro	FAF2958	Seg. P.	
8		Arma Larga	Bush master	Carabina	XM15E2S	Negro	L522201	Seg. P.	
9		Pistola	Beretta	Pistola	92FS	Negro	P97871Z	Seg. P.	
10		Pistola Ametra	HECKER & KOCH	Ametra	MP5A3	Negro	62-409622	Seg. P.	
11		Pistola Ametra	HECKER & KOCH	Ametra	MP5A3	Negro	62-409603	Seg. P.	
12		Pistola Ametra	HECKER & KOCH	Ametra	MP5A3	Negro	6409608	Seg. P.	
13		Pistola	Beretta	Pistola	92FS	Negro	N08821z	Seg. P.	
14		pistola	Glok	Pistola	17	Negro	MGN036	Seg. P.	
15		Pistola Ametra	HECKER & KOCH	Ametra	MP5A3	Negro	62-409633	Seg. P.	
16		Pistola Ametra	HECKER & KOCH	Ametra	MP5A3	Negro	62-409634	Seg. P.	
17		Arma Larga	Colt	Carabina	AR15A2	Negro	LGC048448	Seg. P.	
18		Pistola	Walter	Pistola	P99AS	Negro	FAF2961	Seg. P.	
19		Pistola Ametra	HECKER & KOCH	Pistola	MP5A3	Negro	62-409619	Seg. P.	
									TOTAL

MA. MARGARITA R.S

C. A.S

A.E.Q.

Manuela Gonzalez C.

Benito Flores de la t

Ma. de los Angeles Garcia G.

Ansel Betancourt A

053

MAQUINARIA, OTROS EQUIPOS Y HERRAMIENTAS (MAQUINARIA Y EQUIPO DE CONSTRUCCION, EQUPO DE COMUNICACIÓN Y TELECOMUNICACION, HERRAMIENTAS Y MAQUINAS-HERRAMIENTAS)

No.	CÓDIGO	DESCRIPCIÓN	MARCA	TIPO	MODELO	COLOR	No.DE SERIE	DEPARTAMENTO	FECHA DE ADQUISICIÓN
1	SEGP0176	Radio Móvil	Kenwood	Móvil	TK762G	Negro	21101887	Seguridad Pública	
2	SEGP0180	Radio Portatil	Kenwood	Portatil	TK2102(A)	Negro	21000340	Seguridad Pública	
3	SEGP0183	Radio Portatil	Kenwood	Portatil	TK2102(A)	Negro	21200491	Seguridad Pública	
4	SEGP0185	Radio Portatil	Kenwood	Portatil	TK2102(A)	Negro	21100492	Seguridad Pública	
5	SEGP0189	Amplificador 2 Bafles	JBL	Amplificador	155V33	Negro	S/S	Seguridad Pública	
6	SEGP0190	Mezclador de 10 Canales	S/M	Mezclador	MGH10	Negro	S/S	Seguridad Pública	
7	SEGP0193	Radio Portatil	EP	Portatil	EP 450 VHF A	Negro	S/S	Seguridad Pública	
8	SEGP0195	Radio Portatil	Kenwood	Portatil	TK2102(A)	Negro	21000343	Seguridad Pública	
9	SEGP0196	Radio Portatil	Kenwood	Portatil	TK762G	Negro	21102033	Seguridad Pública	
10	SEGP0197	Radio Portatil	Kenwood	Portatil	TK762G	Negro	2110008S	Seguridad Pública	
11	SEGP0198	Radio Portatil	Kenwood	Portatil	TK762G	Negro	20900514	Seguridad Pública	
12	SEGP0200	Radio Portatil	Motorola	Portatil	LH84KDC8AA4AN	Negro	0278KV2767	Seguridad Pública	
13	SEGP0201	Radio Portatil	Motorola	Portatil	LH84KDC8AA4AN	Negro	0278KV2763	Seguridad Pública	
14	SEGP0202	Radio Portatil	Motorola	Portatil	LH84KDC8AA4AN	Negro	0278KV2843	Seguridad Pública	
15	TES	Access point Ubiquiti Nanostation omnidireccionada	S/M	Nanostation	S/M	Blanco	S/S	Tesorería	

Ma. de los Angeles Garcia B

Angel Betancourt H

MA MARGARITA R. G

D.F.Q.

Manuela Gonzalez

C. D.S

Benito Flores de la t

054

16	SEG	Equipo de radio	S/M	Radio	S/M	Negro	S/S	Seguridad Pública	
17	TES	FAX	Brother		575a			Tesorería	
18	SIND0197	Desmalezadora	S/M	Desmalezadora	FS85	S/C	S41372805001	Sindicatura	
19	OP	Revolvedora	S/M	Revolvedora		82 Naranja	S/S	Obras Públicas	
20	OP011	Revolvedora C/M	Honda	Revolvedora	13HP	Naranja	S/S	Obras Públicas	
21	OP0200	Revolvedora Obras Públicas	S/M	Revolvedora	S/M	Naranja	S/S	Obras Públicas	
22	OP	Sierra circular c/Hoja	S/M	Sierra	S/M	Naranja	S/S	Sindicatura	
23	OP	Motogüadaña Con cuchilla 3 puntas	S/M	Motogüadaña	FS160	Naranja	S/S	Oficialia Mayor	
24	OP	Revolvedora Joper	Honda	Revolvedora	13HP	Naranja	S/S	Obras Públicas	
25	OP	Bailarina Jaguar	Jaguar	Bailarina	S/M	Amarilla	S/S	Obras Públicas	
26	OP	Nivel Eléctronico	TOPCON	Eléctronico	DL-503	Amarilla	520278	Obras Públicas	
27		Antena Movil	SYSCOM	Movil	MHB-5800			Seguridad Pública	
28	OP	TORRE DE 30 METROS							
29	OP	REPETIDOR NXR810							
30	OP	DUPLEXER							
31	OP	ANTENA TACO DE BILLAR							
32	OP	HELIAX DE 1/2							
33	OP	LGTNMPSA							
34	OP	CELDA SOLAR							
35	OP	REG PS30M							
36	OP	GABINETE							
37	OP								
38	OP								
39	P02432	Dezmalezadora Stihl FS-38 C/Cabezal CS	Stihl FS-38	Desmalezadora	Stihl FS-38	Metal-Naranja	FS-38CS	Oficilia Mayor	23/08/2018
40	P02386	Desbrozadora a Gasolina 26C 12496	Pretul DES-25P	Desmalezadora a gasolina	Pretul DES-25P	Amarilla-Gris	1806006441	Panteon Municipal	07/12/2018
41	P02387	MOTOBOMBA ALTA PRESION	HONDA	S/T	P56S X345	S/C	AKLJ-01HP	PROTECCION CIVIL	01/11/2020
42		MOTOR SUMERGIBLE PARA POZO DE AGUA	S/M	S/T	S/S	S/C		OTROS	01/102/2021

TOTAL

ACTIVO 2016

Ma. de los Angeles Garcia G

MA. MARGARITA R. G.

C. P. S

D. F. Q.

Manuela Gonzalez C.

Angel Bejarcourt M

Benito Flores de la t

055

H. AYUNTAMIENTO DEL MUNICIPIO DE: SUCHIL, DGO.

INVENTARIO ACTUALIZADO DE BIENES MUEBLES AL 31 DE OCTUBRE DE 2021
BITÁCORA DE BIENES MUEBLES E INMUEBLES
AL 31 DE DICIEMBRE DE 2021

TERRENOS Y EDIFICIOS NO HABITACIONALES

No.	DESCRIPCIÓN	UBICACIÓN	SUPERFICIE	FECHA DE ADQUISICIÓN	VALOR DE ADQUISICION
1					12,000.00
2	TERRENO	MUNICIPIO DE SUCHIL		19/03/2020	10,000.00
3	TERRENO DE LA C	MUNICIPIO DE SUCHIL		23/04/2020	10,000.00
					32,000.00

No.	DESCRIPCIÓN	UBICACIÓN	SUPERFICIE	FECHA DE ADQUISICIÓN	VALOR DE ADQUISICION
1	Terreno Ejidal 300M2	Col. Fco Villa	300 M2		1.00
2	Presidencia Vieja	Independencia S/N Centro	87.60M2		318,608.08
3	Rastro Municipal	Av. Ferrocarril S/N Centro	880m2		333,092.03
4	Presidencia Municipal	Independencia S/N Centro	1010.88 m2		681,413.21
5	Auditorio Municipal	Fco Glez de la Vega	2183.60 m2		1.00
6	Archivo Muerto	Independencia S/N Centro	31.15m2		13,617.00
7	Celdas de Comandancia Municipal	Independencia S/N Centro	356.40 m2		6,451.50
				TOTAL	0.00

TOTAL GRAL **1,385,183.82**

Ma. de los Angeles Garcia G.

MA. MARGARITA R.G

C. B. S

A. F. Q.

Angel Betancourt H

Benito Flores de la t

Manuela Gonzalez

Cuenta Pública 2021
H. AYUNTAMIENTO DEL MUNICIPIO DE SUCHIL, DGO.
Estado Analítico de la Deuda y Otros Pasivos
Del 1 de Enero al 31 de Diciembre de 2021
(Pesos)

Denominación de las Deudas	Moneda de Contratación	Institución o País Acreedor	Saldo Inicial del Periodo	Saldo Final del Periodo
DEUDA PÚBLICA				
Corto Plazo				
Deuda Interna			**0**	**0**
Instituciones de Crédito	Peso	México	0	0
Títulos y Valores	Peso	México	0	0
Arrendamientos Financieros	Peso	México	0	0
Deuda Externa			**0**	**0**
Organismos Financieros Internacionales	Peso	México	0	0
Deuda Bilateral	Peso	México	0	0
Títulos y Valores	Peso	México	0	0
Arrendamientos Financieros	Peso	México	0	0
Subtotal a Corto Plazo			***0***	***0***
Largo Plazo				
Deuda Interna			**0**	**0**
Instituciones de Crédito	Peso	México	0	0
Títulos y Valores	Peso	México	0	0
Arrendamientos Financieros	Peso	México	0	0
Deuda Externa			**0**	**0**
Organismos Financieros Internacionales	Peso	México	0	0
Deuda Bilateral	Peso	México	0	0
Títulos y Valores	Peso	México	0	0
Arrendamientos Financieros			0	0
Subtotal a Largo Plazo			***0***	***0***
Otros Pasivos	Peso	México	**11,783,652**	**14,564,531**
Total Deuda y Otros Pasivos			***11,783,652***	***14,564,531***

Bajo protesta de decir verdad declaramos que los Estados Financieros y sus Notas son razonablemente correctos y responsabilidad del emisor

C.ABEL SANTOYO SALAS
PRESIDENTE MUNICIPAL

ING. PAVIÁN FLORES MEDINA
TESORERO MUNICIPAL

MA. MARGARITA R. G
C. MA. MARGARITA ROSALES GARCIA
SINDICO MUNICIPAL

Manuela Gonzalez C.

C. ANGEL BETANCOURT H

Ma. de los Angeles Garcia G.

P.F.O.

057

MUNICIPIO DE SUCHIL, DGO.
CONCILIACIÓN BANCARIA
AL 31 DE DICIEMBRE DE 2021
BANORTE 0315820933

SALDO ESTADO DE CUENTA	**70.97**
(+) RETIROS O ABONOS EN EL ESTADO DE CUENTA NO REGISRTADOS EN CONTABILIDAD	0.00
(-) CARGOS EN EL BANCO NO ID EN CONTABILIDAD (NO CONTABILIZADOS)	0.00

CONTABILIDAD

(+) CARGOS NO CORRESPONDIDOS	0.00
(-) ABONOS NO CORRESPONDIDOS EN CONTABILIDAD	0.00

SALDO SEGÚN REGISTROS MUNICIPIO	**70.97**
CONTABILIDAD	**70.97**
DIFERENCIA	**0.00**

MUNICIPIO DE SÚCHIL, DGO.

Elaboró

Favian Flores Medina
Tesorero

Autorizó

Abel Santoyo Salas
Presidente Municipal

Ma. de los Angeles García G

C.A.S A.F.O.

Manuela González G

Borite Flores de la T

Ansel Betancourt H

MA. MARGARITA R. G

058

CTAS OBRAS PUB PROG PESO X PESO FISE 2017
MUNICIPIO DE SUCHIL DGO
CALLE INDEPENDENCIA SN

SUCHIL
SUCHIL DGO. C.P. 34900
SUCURSAL: 7460 VICENTE GUERRERO
TIPO DE ENVÍO: CORREO

NO. DE CLIENTE: 10818652
RFC: MSD540101PV7

DATOS DE SUCURSAL:
PLAZA:
DIRECCIÓN: FRANCISCO SARABIA 102 CENTRO
TELÉFONO: 8650651

INFORMACIÓN DEL PERIODO	
Periodo	Del 01/Diciembre/2021 al 31/Diciembre/2021
Fecha de corte	31/Diciembre/2021
Moneda	PESOS

RESUMEN INTEGRAL

Producto	No. de Cuenta	CLABE	Saldo anterior	Saldo al corte
ENLACE GLOBAL PM S/INTERESES	0315820933	072 202 00315820933 7	$70.97	$70.97
TOTAL			**$70.97**	**$70.97**

DETALLE	ENLACE GLOBAL PM S/INT. ▼
Resumen del periodo	
Saldo inicial del periodo	$ 70.97
+ Total de depósitos	$ 0.00
- Total de retiros	$ 0.00
+ Intereses Netos Ganados	$ 0.00
- Total de comisiones Cobradas / Pagadas	$ 0.00
- IVA sobre comisiones (16%)	$ 0.00
- Intereses Cobrados / Pagados	$ 0.00
Saldo actual	$ 70.97
Saldo disponible al día*	$ 19,905.60-
Saldo Promedio	
Saldo promedio mínimo	$ 10,000.00
En el Periodo 01 Dic al 31 Dic:	$ 70.97
Días que comprende el periodo	31
Intereses devengados	
Tasa Bruta Anual	**0.00%**
Interés Tasa Bruta Anual	$ 0.00
Retención de ISR	$ 0.00
INTERESES NETOS GANADOS	$ 0.00
Saldo no disponible al día	
Depósitos de Cheques S.B.C.	$0.00
Ret. Garantía Líquida	$0.00
Comisiones pendientes de aplicar	$19,976.57
Compras no aplicadas	$0.00
TOTAL	$19,976.57
Resumen de comisiones	
Cheques girados	0
Cheques girados sin comisión	0
Cheques girados con comisión	0
Importe de la comisión	$ 0.00
Por cheques devueltos	$ 0.00
Otras comisiones	$ 0.00

ENLACE GLOBAL PM S/INTERESES
(Saldo inicial de $70.97)

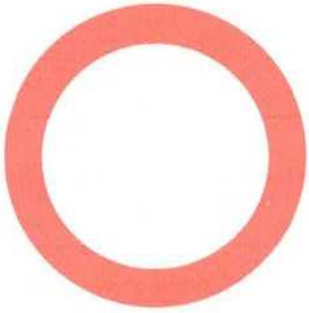

DEPÓSITOS	$0.00
RETIROS	$0.00
COMISIONES	$0.00
OTROS CARGOS	$0.00
SALDO FINAL	$70.97

Con la nueva versión de Banorte Móvil llevas el control de tu cuenta desde cualquier lugar

- **Conoce tu saldo,** movimientos y depósitos.
- **Paga tus servicios,** tarjetas de crédito y departamentales.
- **Envía dinero** a cuentas Banorte y de otros bancos.
- **Contrata** un Crédito de Nómina en minutos.

Aplican restricciones. Sujeto a aprobación de crédito. Productos operados por Banco Mercantil del Norte, S.A., Institución de Banca Múltiple, Grupo Financiero Banorte. Términos, condiciones, comisiones y requisitos de contratación en banorte.com

HA · MARGARITA R. G

Benito Flores de la + Angel Betancourt II C.A.S A.P.O. Municipio Garantía

DETALLE DE MOVIMIENTOS (PESOS)

Enlace Global Pm S/Intereses

FECHA	DESCRIPCIÓN / ESTABLECIMIENTO	MONTO DEL DEPOSITO	MONTO DEL RETIRO	SALDO
30-NOV-21	SALDO ANTERIOR			70.97
	SIN MOVIMIENTOS			

CRÉDITO DE NÓMINA BANORTE
TE DA BENEFICIOS ESPECIALES

Solicita el efectivo que necesitas fácil y rápido.

- Monto de hasta $1,500,000 pesos.
- Préstamo con tasa especial.
- Pagos fijos con cargo automático.
- Tú eliges el plazo que mejor se adapte a ti.

¡Aprovecha estos y más beneficios que tenemos para ti!

Aplican restricciones. Sujeto a aprobación de crédito.

MENSAJES IMPORTANTES

ESTIMADO CLIENTE, TENEMOS MEJORAS PARA DARLE FORMAS MAS SEGURAS DE ATENDERLE.

HEMOS ADICIONADO NUEVAS FUNCIONALIDADES PARA QUE APROVECHE AL MAXIMO NUESTROS SERVICIOS. AHORA A TRAVES DE MEDIOS ELECTRONICOS, PODRA REALIZAR DISTINTAS OPERACIONES Y CONTRATAR NUEVOS PRODUCTOS Y SERVICIOS CON SUS FACTORES DE AUTENTICACION Y/O INFORMACION BIOMETRICA. ESTOS CAMBIOS SE VERAN REFLEJADOS EN SU CONTRATO A PARTIR DEL MES DE JULIO DE 2021 Y LOS PODRA CONSULTAR EN LA PAGINA CONDUSEF.GOB.MX CON EL RECA 0351-437-021608/05-01657-0521. AGRADECEMOS SU PREFERENCIA Y LE REITERAMOS QUE ESTAMOS A SUS ORDENES EN BANORTEL O EN NUESTRA RED DE SUCURSALES, DONDE UNO DE NUESTROS EJECUTIVOS CON GUSTO LO ATENDERA.

Advertencia: **Incumplir sus obligaciones le puede generar comisiones.**
El presente estado de cuenta no es un comprobante fiscal.

La fecha de corte coincide con la fecha de terminación del periodo que se señala en el presente estado de cuenta. Las operaciones efectuadas durante los días no laborales o después de la hora de corte de fin de día serán consideradas en nuestra contabilidad como realizadas en el siguiente día hábil bancario. Usted dispone de 90 días después de la fecha de corte para objetar la información contenida en su estado de cuenta, de no hacerlo se asumirá su conformidad al respecto.

Cuando no reciba su estado de cuenta durante los 20 días siguientes de la fecha de corte, y no haya dado instrucciones para que no se le envíe, favor de solicitarlo en su sucursal.

En el caso de avisos de modificaciones al contrato de adhesión, recuerde que, si así lo decide, tiene derecho a solicitar la cancelación de su cuenta dentro de los 30 días naturales posteriores a la notificación recibida, sin responsabilidad alguna a su cargo cubriendo, en su caso, los adeudos que se hayan generado a la fecha.

Aviso de privacidad

Ponemos a su disposición el Aviso de Privacidad en www.banorte.com en el entendido de que su información será tratada con sujeción a los fines establecidos en el referido Aviso de Privacidad.

Consultas, Reclamaciones, y Aclaraciones

Banco Mercantil del Norte S.A. Institución de Banca Múltiple, Grupo Financiero Banorte recibe las consultas, reclamaciones o aclaraciones, a través de su **Unidad Especializada de Atención a Usuarios (UNE)**, ubicada en Av. Paseo de la Reforma 195 Piso 1, Colonia Cuauhtémoc, C.P. 06500, Alcaldía Cuauhtémoc, Ciudad de México, Correo electrónico: une@banorte.com, o al Teléfono: **800 627 2292** así como en cualquiera de sus sucursales. En el caso de no obtener una respuesta satisfactoria o en el caso de requerir consultar y/o comparar información sobre comisiones podrá acudir a la Comisión Nacional para la Protección y Defensa de los Usuarios de Servicios Financieros www.condusef.gob.mx con número telefónico de atención en la Ciudad de México **(55) 5340 0999** y desde el interior de la República el **800 999 8080**.

MA. MARGARITA R. G Angel Betancourt H

Referencia de Abreviaturas

ABO	Abono	COM	Comisión	EDO	Estado	O/B	Otro Banco
ATM	Cajero Automático	CONS	Consulta	I.S.R	Impuesto Sobre la Renta	PZO	Plazo
BTE	Banorte	CPA	Compra	I.V.A	Impuesto al Valor Agregado	R.F.C	Registro Federal de Causantes
CAM	Cámara de compensación	CTA	Cuenta	INT	Interés (es)	REV	Reverso
CAP	Capital	DEP	Depósito	INTBC	Interbancaria	S.B.C	Saldo salvo Buen Cobro
CHEQ/CHQ	Cheque	DEV	Devolución	INV	Inversión	VEN	Ventanilla
CLABE	Clave Bancaria Estandarizada	DISP	Disposición/Dispersión	LIQ	Liquidación (Pago)		

IPAB

Los productos anteriormente descritos se encuentran protegidos por el Instituto para la Protección del Ahorro Bancario (IPAB) hasta por un monto equivalente a 400,000 UDI por cliente, por Institución. Lo anterior de conformidad con las disposiciones legales que regulan a dicho Instituto. Vista la página www.ipab.org.mx

Ma. de los Angeles García R.

A.F.Q.

Manuela Gonzalez C.

C.A.B.

Manuela Gonzalez C.

Angel Betancourt

Benito Flores de la T

MA. MARGARITA R.G

H. AYUNTAMIENTO DEL MUNICIPIO DE SUCHIL, DGO.
ESTADO DE DURANGO
Auxiliares de Cuentas del 01/ene./2021 al 31/dic./2021
Con saldo y/o movimientos. (De la cuenta: 1112-03-17-00-003 a la 1112-03-17-00-003)
Cuentas de Registro

Usr: SUPERVISOR
Rep: rptAuxiliarCuentas

Fecha y hora de Impresión: 23/feb./2022 04:57 p. m.

Cuenta / Poliza	Fecha	Nombre de la Cuenta / Beneficiario	No. Factura	Cheque / Folio	Concepto	Saldo Inicial	Movimientos del Periodo: Cargos	Movimientos del Periodo: Abonos	Saldos
1112-03-17-00-003					Cta. 933	$70.97	$0.00	$0.00	$70.97
					Total :	**70.97**	**0.00**	**0.00**	**70.97**

Ma. de los Angeles García G.

Manuela González C.

A. F. Q.

MA. MARGARITA R. G.

Angel Betancourt M.

Benito Flores de la C.

C. P. S.

190

062

MUNICIPIO DE SUCHIL, DGO.
CONCILIACIÓN BANCARIA
AL 31 DE DICIEMBRE DE 2021
BANORTE 0351267358

SALDO ESTADO DE CUENTA	**18,733.60**
(+) RETIROS O ABONOS EN EL ESTADO DE CUENTA NO REGISRTADOS EN CONTABILIDAD	0.00
(-) CARGOS EN EL BANCO NO ID EN CONTABILIDAD (NO CONTABILIZADOS)	0.00
CONTABILIDAD	
(+) CARGOS NO CORRESPONDIDOS	0.00
(-) ABONOS NO CORRESPONDIDOS EN CONTABILIDAD	0.00
SALDO SEGÚN REGISTROS MUNICIPIO	**18,733.60**
CONTABILIDAD	**18,733.60**
DIFERENCIA	**0.00**

MUNICIPIO DE SÚCHIL, DGO.

Elaboró

Favian Flores Medina
Tesorero

Autorizó

Abel Santoyo Salas
Presidente Municipal

Ma. de los Angeles García G

Manuela Gonzala C.

C.P.S

P.T.A.

Ansel Betancourt

Benito Flores de la Cruz

MA. MARGARITA R.G

FONDO PARA EL FORT FINAN PARA IMP LA INV 2017
MUNICIPIO DE SUCHIL DGO
CALLE INDEPENDENCIA SN

SUCHIL
SUCHIL DGO. C.P. 34900
SUCURSAL: 7460 VICENTE GUERRERO
TIPO DE ENVÍO: CORREO

NO. DE CLIENTE: 10818652
RFC: MSD540101PV7

DATOS DE SUCURSAL:
PLAZA:
DIRECCIÓN: FRANCISCO SARABIA 102 CENTRO
TELÉFONO: 8650651

INFORMACIÓN DEL PERIODO

Periodo	**Del 01/Diciembre/2021 al 31/Diciembre/2021**
Fecha de corte	**31/Diciembre/2021**
Moneda	**PESOS**

RESUMEN INTEGRAL

Producto	No. de Cuenta	CLABE	Saldo anterior	Saldo al corte
ENLACE GLOBAL PM S/INTERESES	0351267358	072 202 00351267358 3	$18,733.60	$18,733.60
TOTAL			**$18,733.60**	**$18,733.60**

DETALLE ENLACE GLOBAL PM S/INT. ▼

Resumen del periodo	
Saldo inicial del periodo	$ 18,733.60
+ Total de depósitos	$ 0.00
- Total de retiros	$ 0.00
+ Intereses Netos Ganados	$ 0.00
- Total de comisiones Cobradas / Pagadas	$ 0.00
- IVA sobre comisiones (16%)	$ 0.00
- Intereses Cobrados / Pagados	$ 0.00
Saldo actual	$ 18,733.60
Saldo disponible al día*	$ 18,733.60
Saldo Promedio	
Saldo promedio mínimo	$ 0.00
En el Periodo 01 Dic al 31 Dic:	$ 18,733.60
Días que comprende el periodo	31
Intereses devengados	
Tasa Bruta Anual	**0.00%**
Interés Tasa Bruta Anual	$ 0.00
Retención de ISR	$ 0.00
INTERESES NETOS GANADOS	$ 0.00
Saldo no disponible al día	
Depósitos de Cheques S.B.C.	$0.00
Ret. Garantía Líquida	$0.00
Comisiones pendientes de aplicar	$0.00
Compras no aplicadas	$0.00
TOTAL	$0.00
Resumen de comisiones	
Cheques girados	0
Cheques girados sin comisión	0
Cheques girados con comisión	0
Importe de la comisión	$ 0.00
Por cheques devueltos	$ 0.00
Otras comisiones	$ 0.00

ENLACE GLOBAL PM S/INTERESES
(Saldo inicial de $18,733.60)

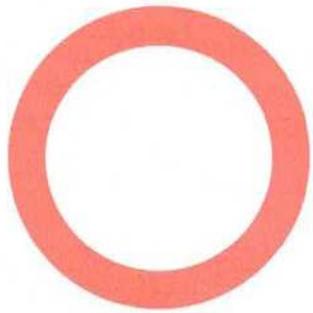

DEPÓSITOS	$0.00
RETIROS	$0.00
COMISIONES	$0.00
OTROS CARGOS	$0.00
SALDO FINAL	$18,733.60

Con la nueva versión de Banorte Móvil llevas el control de tu cuenta desde cualquier lugar

- **Conoce tu saldo,** movimientos y depósitos.
- **Paga tus servicios,** tarjetas de crédito y departamentales.
- **Envía dinero** a cuentas Banorte y de otros bancos.
- **Contrata** un Crédito de Nómina en minutos.

Aplican restricciones. Sujeto a aprobación de crédito. Productos operados por Banco Mercantil del Norte, S.A., Institución de Banca Múltiple, Grupo Financiero Banorte. Términos, condiciones, comisiones y requisitos de contratación en banorte.com

Ma. de los Angeles Garcia G.

C. A.S

R.F.C. Manuela Gonzalez G

Ma. Betsabe Flores de Ir

MA. MARGARITA R. G

064

DETALLE DE MOVIMIENTOS (PESOS) ▼

Enlace Global Pm S/Intereses

FECHA	DESCRIPCIÓN / ESTABLECIMIENTO	MONTO DEL DEPOSITO	MONTO DEL RETIRO	SALDO
30-NOV-21	SALDO ANTERIOR SIN MOVIMIENTOS			18,733.60

CRÉDITO DE NÓMINA BANORTE TE DA BENEFICIOS ESPECIALES

Solicita el efectivo que necesitas fácil y rápido.

- Monto de hasta $1,500,000 pesos.
- Préstamo con tasa especial.
- Pagos fijos con cargo automático.
- Tú eliges el plazo que mejor se adapte a ti.

¡Aprovecha estos y más beneficios que tenemos para ti!

Aplican restricciones. Sujeto a aprobación de crédito.

MENSAJES IMPORTANTES

ESTIMADO CLIENTE, TENEMOS MEJORAS PARA DARLE FORMAS MAS SEGURAS DE ATENDERLE.

HEMOS ADICIONADO NUEVAS FUNCIONALIDADES PARA QUE APROVECHE AL MAXIMO NUESTROS SERVICIOS. AHORA A TRAVES DE MEDIOS ELECTRONICOS, PODRA REALIZAR DISTINTAS OPERACIONES Y CONTRATAR NUEVOS PRODUCTOS Y SERVICIOS CON SUS FACTORES DE AUTENTICACION Y/O INFORMACION BIOMETRICA. ESTOS CAMBIOS SE VERAN REFLEJADOS EN SU CONTRATO A PARTIR DEL MES DE JULIO DE 2021 Y LOS PODRA CONSULTAR EN LA PAGINA CONDUSEF.GOB.MX CON EL RECA 0351-437-021608/05-01657-0521. AGRADECEMOS SU PREFERENCIA Y LE REITERAMOS QUE ESTAMOS A SUS ORDENES EN BANORTEL O EN NUESTRA RED DE SUCURSALES, DONDE UNO DE NUESTROS EJECUTIVOS CON GUSTO LO ATENDERA.

Advertencia: Incumplir sus obligaciones le puede generar comisiones.
El presente estado de cuenta no es un comprobante fiscal.

La fecha de corte coincide con la fecha de terminación del periodo que se señala en el presente estado de cuenta. Las operaciones efectuadas durante los días no laborales o después de la hora de corte de fin de día serán consideradas en nuestra contabilidad como realizadas en el siguiente día hábil bancario. Usted dispone de 90 días después de la fecha de corte para objetar la información contenida en su estado de cuenta, de no hacerlo se asumirá su conformidad al respecto.

Cuando no reciba su estado de cuenta durante los 20 días siguientes de la fecha de corte, y no haya dado instrucciones para que no se le envíe, favor de solicitarlo en su sucursal.

En el caso de avisos de modificaciones al contrato de adhesión, recuerde que, si así lo decide, tiene derecho a solicitar la cancelación de su cuenta dentro de los 30 días naturales posteriores a la notificación recibida, sin responsabilidad alguna a su cargo cubriendo, en su caso, los adeudos que se hayan generado a la fecha.

Aviso de privacidad

Ponemos a su disposición el Aviso de Privacidad en www.banorte.com en el entendido de que su información será tratada con sujeción a los fines establecidos en el referido Aviso de Privacidad.

Consultas, Reclamaciones, y Aclaraciones

Banco Mercantil del Norte S.A. Institución de Banca Múltiple, Grupo Financiero Banorte recibe las consultas, reclamaciones o aclaraciones, a través de su **Unidad Especializada de Atención a Usuarios (UNE)**, ubicada en Av. Paseo de la Reforma 195 Piso 1, Colonia Cuauhtémoc, C.P. 06500, Alcaldía Cuauhtémoc, Ciudad de México, Correo electrónico: une@banorte.com, o al Teléfono: **800 627 2292** así como en cualquiera de sus sucursales. En el caso de no obtener una respuesta satisfactoria o en el caso de requerir consultar y/o comparar información sobre comisiones podrá acudir a la Comisión Nacional para la Protección y Defensa de los Usuarios de Servicios Financieros www.condusef.gob.mx con número telefónico de atención en la Ciudad de México **(55) 5340 0999** y desde el interior de la República el **800 999 8080**.

Ma. de los Angeles García Rambino

C.P.S

A.F.A.

Manuela Gonzalez C.

Ariel Betancourt

Benito Flores de la F

MA. MARGARITA R. G.

Referencia de Abreviaturas

ABO	Abono	COM	Comisión	EDO	Estado	O/B	Otro Banco
ATM	Cajero Automático	CONS	Consulta	I.S.R	Impuesto Sobre la Renta	PZO	Plazo
BTE	Banorte	CPA	Compra	I.V.A	Impuesto al Valor Agregado	R.F.C	Registro Federal de Causantes
CAM	Cámara de compensación	CTA	Cuenta	INT	Interés (es)	REV	Reverso
CAP	Capital	DEP	Depósito	INTBC	Interbancaria	S.B.C	Saldo salvo Buen Cobro
CHEQ/CHQ	Cheque	DEV	Devolución	INV	Inversión	VEN	Ventanilla
CLABE	Clave Bancaria Estandarizada	DISP	Disposición/Dispersión	LIQ	Liquidación (Pago)		

IPAB

Los productos anteriormente descritos se encuentran protegidos por el Instituto para la Protección del Ahorro Bancario (IPAB) hasta por un monto equivalente a 400,000 UDI por cliente, por Institución. Lo anterior de conformidad con las disposiciones legales que regulan a dicho Instituto. Vista la página www.ipab.org.mx

Ma. de los Angeles García G.

MA. MARGARITA R. G

Ana Betancourt Benito Flores de la F

A.F.O. C.A.S

Manuela González C.

H. AYUNTAMIENTO DEL MUNICIPIO DE SUCHIL, DGO.
ESTADO DE DURANGO
Auxiliares de Cuentas del 01/ene./2021 al 31/dic./2021
Con saldo y/o movimientos. (De la cuenta: 1112-03-17-00-004 a la 1112-03-17-00-004)
Cuentas de Registro

Usr: SUPERVISOR
Rep: rptAuxiliarCuentas

Fecha y hora de Impresión: 23/feb./2022 04:59 p. m.

Cuenta / Poliza	Fecha	Nombre de la Cuenta / Beneficiario	No. Factura	Cheque / Folio	Concepto	Saldo Inicial	Movimientos del Periodo: Cargos	Movimientos del Periodo: Abonos	Saldos
1112-03-17-00-004				Cta. 358		$18,733.60	$0.00	$0.00	$18,733.60
					Total :	18,733.60	0.00	0.00	18,733.60

Ma. de los Angeles Garcia G.
Angel Betancourt H
Benito Flores de la T

A.F.O.

C.A.S

Manuela Gonzalez G

MA. MARGARITA R. G

066

067

MUNICIPIO DE SUCHIL, DGO.
CONCILIACIÓN BANCARIA
AL 31 DE DICIEMBRE DE 2021
BANORTE 0365615648

SALDO ESTADO DE CUENTA		**55,892.99**
(+) RETIROS O ABONOS EN EL ESTADO DE CUENTA NO REGISRTADOS EN CONTABILIDAD		0.00
(-) CARGOS EN EL BANCO NO ID EN CONTABILIDAD (NO CONTABILIZADOS)		0.00
CONTABILIDAD		
(+) CARGOS NO CORRESPONDIDOS		326,034.25
EXPTLB/1286/201	$252,366.89	
EXPTLB/1312/201	$ 73,667.36	
(-) ABONOS NO CORRESPONDIDOS EN CONTABILIDAD		0.00
SALDO SEGÚN REGISTROS MUNICIPIO		**381,927.24**
CONTABILIDAD		**381,927.24**
DIFERENCIA		**0.00**

MUNICIPIO DE SÚCHIL, DGO.

Elaboró

Favian Flores Medina
Tesorero

Autorizó

Abel Santoyo Salas
Presidente Municipal

Ma. de los Angeles García G.

MA. MARGARITA R.G

A.F.A. C.A.S

Manuela González C.

Ansu Betancourth

Benito Flores de la T

PARTICIPACIONES 2018
MUNICIPIO DE SUCHIL DGO
CALLE INDEPENDENCIA SN

SUCHIL
SUCHIL DGO. C.P. 34900
SUCURSAL: 7460 VICENTE GUERRERO
TIPO DE ENVÍO: CORREO

NO. DE CLIENTE: 10818652
RFC: MSD540101PV7

DATOS DE SUCURSAL:
PLAZA:
DIRECCIÓN: FRANCISCO SARABIA 102 CENTRO
TELÉFONO: 8650651

INFORMACIÓN DEL PERIODO	
Periodo	Del 01/Diciembre/2021 al 31/Diciembre/2021
Fecha de corte	31/Diciembre/2021
Moneda	PESOS

RESUMEN INTEGRAL

Producto	No. de Cuenta	CLABE	Saldo anterior	Saldo al corte
ENLACE GLOBAL PM S/INTERESES	0365615648	072 202 00365615648 7	$55,892.99	$55,892.99
TOTAL			$55,892.99	$55,892.99

DETALLE	ENLACE GLOBAL PM S/INT. ▼
Resumen del periodo	
Saldo inicial del periodo	$ 55,892.99
+ Total de depósitos	$ 0.00
- Total de retiros	$ 0.00
+ Intereses Netos Ganados	$ 0.00
- Total de comisiones Cobradas / Pagadas	$ 0.00
- IVA sobre comisiones (16%)	$ 0.00
- Intereses Cobrados / Pagados	$ 0.00
Saldo actual	$ 55,892.99
Saldo disponible al día*	$ 0.00
Saldo Promedio	
Saldo promedio mínimo	$ 0.00
En el Periodo 01 Dic al 31 Dic:	$ 55,892.99
Días que comprende el periodo	31
Intereses devengados	
Tasa Bruta Anual	**0.00%**
Interés Tasa Bruta Anual	$ 0.00
Retención de ISR	$ 0.00
INTERESES NETOS GANADOS	$ 0.00
Saldo no disponible al día	
Depósitos de Cheques S.B.C.	$0.00
Ret. Garantía Líquida	$0.00
Comisiones pendientes de aplicar	$55,892.99
Compras no aplicadas	$0.00
TOTAL	$55,892.99
Resumen de comisiones	
Cheques girados	0
Cheques girados sin comisión	0
Cheques girados con comisión	0
Importe de la comisión	$ 0.00
Por cheques devueltos	$ 0.00
Otras comisiones	$ 0.00

ENLACE GLOBAL PM S/INTERESES
(Saldo inicial de $55,892.99)

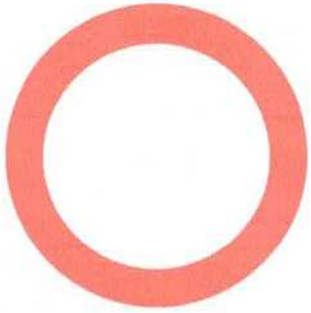

DEPÓSITOS	$0.00
RETIROS	$0.00
COMISIONES	$0.00
OTROS CARGOS	$0.00
SALDO FINAL	$55,892.99

Con la nueva versión de Banorte Móvil llevas el control de tu cuenta desde cualquier lugar

- **Conoce tu saldo,** movimientos y depósitos.
- **Paga tus servicios,** tarjetas de crédito y departamentales.
- **Envía dinero** a cuentas Banorte y de otros bancos.
- **Contrata** un Crédito de Nómina en minutos.

Aplican restricciones. Sujeto a aprobación de crédito. Productos operados por Banco Mercantil del Norte, S.A., Institución de Banca Múltiple, Grupo Financiero Banorte. Términos, condiciones, comisiones y requisitos de contratación en banorte.com

Ha de los Angeles García

D.F.O. C. P.A.S

Ma. Margarita R. G

Rubí Betancourt Zenito Flores de la Cruz

DETALLE DE MOVIMIENTOS (PESOS) ▾

Enlace Global Pm S/Intereses

FECHA	DESCRIPCIÓN / ESTABLECIMIENTO	MONTO DEL DEPOSITO	MONTO DEL RETIRO	SALDO
30-NOV-21	SALDO ANTERIOR			55,892.99
	SIN MOVIMIENTOS			

MENSAJES IMPORTANTES

ESTIMADO CLIENTE, TENEMOS MEJORAS PARA DARLE FORMAS MAS SEGURAS DE ATENDERLE.

HEMOS ADICIONADO NUEVAS FUNCIONALIDADES PARA QUE APROVECHE AL MAXIMO NUESTROS SERVICIOS. AHORA A TRAVES DE MEDIOS ELECTRONICOS, PODRA REALIZAR DISTINTAS OPERACIONES Y CONTRATAR NUEVOS PRODUCTOS Y SERVICIOS CON SUS FACTORES DE AUTENTICACION Y/O INFORMACION BIOMETRICA. ESTOS CAMBIOS SE VERAN REFLEJADOS EN SU CONTRATO A PARTIR DEL MES DE JULIO DE 2021 Y LOS PODRA CONSULTAR EN LA PAGINA CONDUSEF.GOB.MX CON EL RECA 0351-437-021608/05-01657-0521. AGRADECEMOS SU PREFERENCIA Y LE REITERAMOS QUE ESTAMOS A SUS ORDENES EN BANORTEL O EN NUESTRA RED DE SUCURSALES, DONDE UNO DE NUESTROS EJECUTIVOS CON GUSTO LO ATENDERA.

Advertencia: **Incumplir sus obligaciones le puede generar comisiones.**
El presente estado de cuenta no es un comprobante fiscal.

La fecha de corte coincide con la fecha de terminación del periodo que se señala en el presente estado de cuenta. Las operaciones efectuadas durante los días no laborales o después de la hora de corte de fin de día serán consideradas en nuestra contabilidad como realizadas en el siguiente día hábil bancario. Usted dispone de 90 días después de la fecha de corte para objetar la información contenida en su estado de cuenta, de no hacerlo se asumirá su conformidad al respecto.

Cuando no reciba su estado de cuenta durante los 20 días siguientes de la fecha de corte, y no haya dado instrucciones para que no se le envíe, favor de solicitarlo en su sucursal.

En el caso de avisos de modificaciones al contrato de adhesión, recuerde que, si así lo decide, tiene derecho a solicitar la cancelación de su cuenta dentro de los 30 días naturales posteriores a la notificación recibida, sin responsabilidad alguna a su cargo cubriendo, en su caso, los adeudos que se hayan generado a la fecha.

Aviso de privacidad

Ponemos a su disposición el Aviso de Privacidad en www.banorte.com en el entendido de que su información será tratada con sujeción a los fines establecidos en el referido Aviso de Privacidad.

Consultas, Reclamaciones, y Aclaraciones

Banco Mercantil del Norte S.A. Institución de Banca Múltiple, Grupo Financiero Banorte recibe las consultas, reclamaciones o aclaraciones, a través de su **Unidad Especializada de Atención a Usuarios (UNE)**, ubicada en Av. Paseo de la Reforma 195 Piso 1, Colonia Cuauhtémoc, C.P. 06500, Alcaldía Cuauhtémoc, Ciudad de México, Correo electrónico: une@banorte.com, o al Teléfono: **800 627 2292** así como en cualquiera de sus sucursales. En el caso de no obtener una respuesta satisfactoria o en el caso de requerir consultar y/o comparar información sobre comisiones podrá acudir a la Comisión Nacional para la Protección y Defensa de los Usuarios de Servicios Financieros www.condusef.gob.mx con número telefónico de atención en la Ciudad de México **(55) 5340 0999** y desde el interior de la República el **800 999 8080**.

HA. MARGARITA R G

070

Referencia de Abreviaturas

ABO	Abono	COM	Comisión	EDO	Estado	O/B	Otro Banco
ATM	Cajero Automático	CONS	Consulta	I.S.R	Impuesto Sobre la Renta	PZO	Plazo
BTE	Banorte	CPA	Compra	I.V.A	Impuesto al Valor Agregado	R.F.C	Registro Federal de Causantes
CAM	Cámara de compensación	CTA	Cuenta	INT	Interés (es)	REV	Reverso
CAP	Capital	DEP	Depósito	INTBC	Interbancaria	S.B.C	Saldo salvo Buen Cobro
CHEQ/CHQ	Cheque	DEV	Devolución	INV	Inversión	VEN	Ventanilla
CLABE	Clave Bancaria Estandarizada	DISP	Disposición/Dispersión	LIQ	Liquidación (Pago)		

IPAB

Los productos anteriormente descritos se encuentran protegidos por el Instituto para la Protección del Ahorro Bancario (IPAB) hasta por un monto equivalente a 400,000 UDI por cliente, por Institución. Lo anterior de conformidad con las disposiciones legales que regulan a dicho Instituto. Vista la página www.ipab.org.mx

Ma. de los Angeles Garcia G

MA. MARGARITA R. G

Ansel Betancourt
Benito Flores de la Fuente

A.F.O.
Manuela Gonzalez C.A.S

H. AYUNTAMIENTO DEL MUNICIPIO DE SUCHIL, DGO.
ESTADO DE DURANGO
Auxiliares de Cuentas del 01/ene./2021 al 31/dic./2021
Con saldo y/o movimientos. (De la cuenta: 1112-07-18-00-002 a la 1112-07-18-00-002)
Cuentas de Registro

Usr: SUPERVISOR
Rep: rptAuxiliarCuentas

Fecha y hora de Impresión: 23/feb./2022 04:46 p. m.

Cuenta / Poliza	Fecha	Nombre de la Cuenta / Beneficiario	No. Factura	Cheque / Folio	Concepto	Saldo Inicial	Movimientos del Periodo: Cargos	Movimientos del Periodo: Abonos	Saldos
1112-07-18-00-002				Cta. 648		$381,927.24	$0.00	$0.00	$381,927.24
					Total :	381,927.24	0.00	0.00	381,927.24

C. A. S

Ma. de los Angeles Garcia G
Anser Betancourt H
Benito Flores de la t

MA. MARGARITA R. G
Manuela Gonzalez C.

072

MUNICIPIO DE SUCHIL, DGO.
CONCILIACIÓN BANCARIA
AL 31 DE DICIEMBRE DE 2021
BANORTE 0411751153

SALDO ESTADO DE CUENTA	**0.99**
(+) RETIROS O ABONOS EN EL ESTADO DE CUENTA NO REGISRTADOS EN CONTABILIDAD	0.00
(-) CARGOS EN EL BANCO NO ID EN CONTABILIDAD (NO CONTABILIZADOS)	0.00

CONTABILIDAD

(+) CARGOS NO CORRESPONDIDOS	0.00
(-) ABONOS NO CORRESPONDIDOS EN CONTABILIDAD	0.00

SALDO SEGÚN REGISTROS MUNICIPIO	**0.99**
CONTABILIDAD	**0.99**
DIFERENCIA	**0.00**

MUNICIPIO DE SÚCHIL, DGO.

Elaboró

Favian Flores Medina
Tesorero

Autorizó

Abel Santoyo Salas
Presidente Municipal

Ma. de los Angeles García G

MA. MARGARITA R. G

Ángel Betancourt H

Benito Flores de la Cruz

A.F.O.

C.A.S

Manuela Cardoso

073

MUNICIPIO DE SUCHIL, DGO.
CONCILIACIÓN BANCARIA
AL 31 DE DICIEMBRE DE 2021
BANORTE 0461748701

SALDO ESTADO DE CUENTA	**4,399.30**
(+) RETIROS O ABONOS EN EL ESTADO DE CUENTA NO REGISRTADOS EN CONTABILIDAD	0.00
(-) CARGOS EN EL BANCO NO ID EN CONTABILIDAD (NO CONTABILIZADOS)	0.00
CONTABILIDAD	
(+) CARGOS NO CORRESPONDIDOS	0.00
(-) ABONOS NO CORRESPONDIDOS EN CONTABILIDAD	0.00
SALDO SEGÚN REGISTROS MUNICIPIO	**4,399.30**
CONTABILIDAD	**4,399.30**
DIFERENCIA	**0.00**

MUNICIPIO DE SÚCHIL, DGO.

Elaboró

Favian Flores Medina
Tesorero

Autorizó

Abel Santoyo Salas
Presidente Municipal

Ma. de los Angeles García G

Angel Betancourt
Benito Flores de la Cruz

D.F.G. C.P.S
Manuel García

MA. MARGARITA R. G

074

OTROS MUNICIPIOS
MUNICIPIO DE SUCHIL DGO
CALLE INDEPENDENCIA SN

SUCHIL
SUCHIL DGO. C.P. 34900
SUCURSAL: 7460 VICENTE GUERRERO
TIPO DE ENVÍO: CORREO

NO. DE CLIENTE: 10818652
RFC: MSD540101PV7

DATOS DE SUCURSAL:
PLAZA:
DIRECCIÓN: FRANCISCO SARABIA 102 CENTRO
TELÉFONO: 8650651

INFORMACIÓN DEL PERIODO

Periodo	**Del 01/Diciembre/2021 al 31/Diciembre/2021**
Fecha de corte	**31/Diciembre/2021**
Moneda	**PESOS**

RESUMEN INTEGRAL

Producto	No. de Cuenta	CLABE	Saldo anterior	Saldo al corte
ENLACE GLOBAL PM S/INTERESES	0461748701	072 202 00461748701 3	$4,399.30	$4,399.30
TOTAL			**$4,399.30**	**$4,399.30**

DETALLE	ENLACE GLOBAL PM S/INT. ▼
Resumen del periodo	
Saldo inicial del periodo	$ 4,399.30
+ Total de depósitos	$ 0.00
- Total de retiros	$ 0.00
+ Intereses Netos Ganados	$ 0.00
- Total de comisiones Cobradas / Pagadas	$ 0.00
- IVA sobre comisiones (16%)	$ 0.00
- Intereses Cobrados / Pagados	$ 0.00
Saldo actual	$ 4,399.30
Saldo disponible al día*	$ 4,399.30
Saldo Promedio	
Saldo promedio mínimo	$ 0.00
En el Periodo 01 Dic al 31 Dic:	$ 4,399.30
Días que comprende el periodo	31
Intereses devengados	
Tasa Bruta Anual	**0.00%**
Interés Tasa Bruta Anual	$ 0.00
Retención de ISR	$ 0.00
INTERESES NETOS GANADOS	$ 0.00
Saldo no disponible al día	
Depósitos de Cheques S.B.C.	$0.00
Ret. Garantía Líquida	$0.00
Comisiones pendientes de aplicar	$0.00
Compras no aplicadas	$0.00
TOTAL	$0.00
Resumen de comisiones	
Cheques girados	0
Cheques girados sin comisión	0
Cheques girados con comisión	0
Importe de la comisión	$ 0.00
Por cheques devueltos	$ 0.00
Otras comisiones	$ 0.00

ENLACE GLOBAL PM S/INTERESES
(Saldo inicial de $4,399.30)

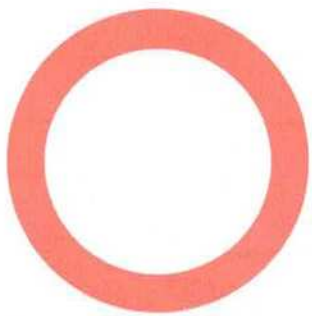

DEPÓSITOS	$0.00
RETIROS	$0.00
COMISIONES	$0.00
OTROS CARGOS	$0.00
SALDO FINAL	$4,399.30

Con la nueva versión de Banorte Móvil llevas el control de tu cuenta desde cualquier lugar

- **Conoce tu saldo,** movimientos y depósitos.
- **Paga tus servicios,** tarjetas de crédito y departamentales.
- **Envía dinero** a cuentas Banorte y de otros bancos.
- **Contrata** un Crédito de Nómina en minutos.

Aplica restricciones. Sujeto a aprobación de crédito. Productos operados por Banco Mercantil del Norte, S.A., Institución de Banca Múltiple, Grupo Financiero Banorte. Términos, condiciones, comisiones y requisitos de contratación en banorte.com

Ma. de los Angeles Garcia G

O.N.G. C. A.I.S Nuevo Leon

Maribel Betancourt Benito Flores de la t

MA. MARGARITA R G

DETALLE DE MOVIMIENTOS (PESOS) ▾

Enlace Global Pm S/Intereses

FECHA	DESCRIPCIÓN / ESTABLECIMIENTO	MONTO DEL DEPOSITO	MONTO DEL RETIRO	SALDO
30-NOV-21	SALDO ANTERIOR SIN MOVIMIENTOS			4,399.30

CRÉDITO DE NÓMINA BANORTE
TE DA BENEFICIOS ESPECIALES
Solicita el efectivo que necesitas fácil y rápido.
• Monto de hasta $1,500,000 pesos. • Préstamo con tasa especial.
• Pagos fijos con cargo automático. • Tú eliges el plazo que mejor se adapte a ti.
¡Aprovecha estos y más beneficios que tenemos para ti!
Aplican restricciones. Sujeto a aprobación de crédito.

MENSAJES IMPORTANTES

ESTIMADO CLIENTE, TENEMOS MEJORAS PARA DARLE FORMAS MAS SEGURAS DE ATENDERLE.

HEMOS ADICIONADO NUEVAS FUNCIONALIDADES PARA QUE APROVECHE AL MAXIMO NUESTROS SERVICIOS. AHORA A TRAVES DE MEDIOS ELECTRONICOS, PODRA REALIZAR DISTINTAS OPERACIONES Y CONTRATAR NUEVOS PRODUCTOS Y SERVICIOS CON SUS FACTORES DE AUTENTICACION Y/O INFORMACION BIOMETRICA. ESTOS CAMBIOS SE VERAN REFLEJADOS EN SU CONTRATO A PARTIR DEL MES DE JULIO DE 2021 Y LOS PODRA CONSULTAR EN LA PAGINA CONDUSEF.GOB.MX CON EL RECA 0351-437-021608/05-01657-0521. AGRADECEMOS SU PREFERENCIA Y LE REITERAMOS QUE ESTAMOS A SUS ORDENES EN BANORTEL O EN NUESTRA RED DE SUCURSALES, DONDE UNO DE NUESTROS EJECUTIVOS CON GUSTO LO ATENDERA.

Advertencia: Incumplir sus obligaciones le puede generar comisiones.
El presente estado de cuenta no es un comprobante fiscal.

La fecha de corte coincide con la fecha de terminación del periodo que se señala en el presente estado de cuenta. Las operaciones efectuadas durante los días no laborales o después de la hora de corte de fin de día serán consideradas en nuestra contabilidad como realizadas en el siguiente día hábil bancario. Usted dispone de 90 días después de la fecha de corte para objetar la información contenida en su estado de cuenta, de no hacerlo se asumirá su conformidad al respecto.

Cuando no reciba su estado de cuenta durante los 20 días siguientes de la fecha de corte, y no haya dado instrucciones para que no se le envíe, favor de solicitarlo en su sucursal.

En el caso de avisos de modificaciones al contrato de adhesión, recuerde que, si así lo decide, tiene derecho a solicitar la cancelación de su cuenta dentro de los 30 días naturales posteriores a la notificación recibida, sin responsabilidad alguna a su cargo cubriendo, en su caso, los adeudos que se hayan generado a la fecha.

Aviso de privacidad

Ponemos a su disposición el Aviso de Privacidad en www.banorte.com en el entendido de que su información será tratada con sujeción a los fines establecidos en el referido Aviso de Privacidad.

Consultas, Reclamaciones, y Aclaraciones

Banco Mercantil del Norte S.A. Institución de Banca Múltiple, Grupo Financiero Banorte recibe las consultas, reclamaciones o aclaraciones, a través de su **Unidad Especializada de Atención a Usuarios (UNE)**, ubicada en Av. Paseo de la Reforma 195 Piso 1, Colonia Cuauhtémoc, C.P. 06500, Alcaldía Cuauhtémoc, Ciudad de México, Correo electrónico: une@banorte.com, o al Teléfono: **800 627 2292** así como en cualquiera de sus sucursales. En el caso de no obtener una respuesta satisfactoria o en el caso de requerir consultar y/o comparar información sobre comisiones podrá acudir a la Comisión Nacional para la Protección y Defensa de los Usuarios de Servicios Financieros www.condusef.gob.mx con número telefónico de atención en la Ciudad de México **(55) 5340 0999** y desde el interior de la República el **800 999 8080**.

Ma. de los Angeles García C.

A.F.G. C.A.S
Manuela Gonzalez C.

Angel Betancourt H

MA. MARGARITA R. G

076

FONDO DE APOYO A MIGRANTES 2015
MUNICIPIO DE SUCHIL DGO
CALLE INDEPENDENCIA 106 PISO 1 DEPTO. 1

CENTRO
SUCHIL DGO. C.P. 34900
SUCURSAL: 7460 VICENTE GUERRERO
TIPO DE ENVÍO: CORREO

NO. DE CLIENTE: 10818652
RFC: MSD540101PV7

DATOS DE SUCURSAL:
PLAZA:
DIRECCIÓN: FRANCISCO SARABIA 102 CENTRO
TELÉFONO: 8650651

INFORMACIÓN DEL PERIODO	
Periodo	Del 01/Diciembre/2021 al 31/Diciembre/2021
Fecha de corte	31/Diciembre/2021
Moneda	PESOS

RESUMEN INTEGRAL

Producto	No. de Cuenta	CLABE	Saldo anterior	Saldo al corte
ENLACE GLOBAL PM S/INTERESES	0411751153	072 202 00411751153 1	$0.99	$0.99
TOTAL			$0.99	$0.99

DETALLE — ENLACE GLOBAL PM S/INT. ▼

Resumen del periodo	
Saldo inicial del periodo	$ 0.99
+ Total de depósitos	$ 0.00
- Total de retiros	$ 0.00
+ Intereses Netos Ganados	$ 0.00
- Total de comisiones Cobradas / Pagadas	$ 0.00
- IVA sobre comisiones (16%)	$ 0.00
- Intereses Cobrados / Pagados	$ 0.00
Saldo actual	$ 0.99
Saldo disponible al día*	$ 0.99
Saldo Promedio	
Saldo promedio mínimo	$ 0.00
En el Periodo 01 Dic al 31 Dic:	$ 0.99
Días que comprende el periodo	31
Intereses devengados	
Tasa Bruta Anual	**0.00%**
Interés Tasa Bruta Anual	$ 0.00
Retención de ISR	$ 0.00
INTERESES NETOS GANADOS	$ 0.00
Saldo no disponible al día	
Depósitos de Cheques S.B.C.	$0.00
Ret. Garantía Líquida	$0.00
Comisiones pendientes de aplicar	$0.00
Compras no aplicadas	$0.00
TOTAL	$0.00
Resumen de comisiones	
Cheques girados	0
Cheques girados sin comisión	0
Cheques girados con comisión	0
Importe de la comisión	$ 0.00
Por cheques devueltos	$ 0.00
Otras comisiones	$ 0.00

ENLACE GLOBAL PM S/INTERESES
(Saldo inicial de $0.99)

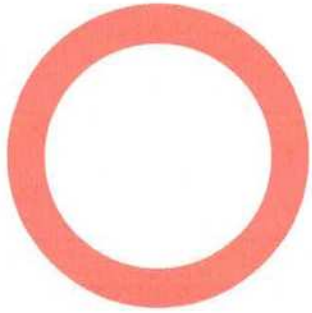

DEPÓSITOS	$0.00
RETIROS	$0.00
COMISIONES	$0.00
OTROS CARGOS	$0.00
SALDO FINAL	$0.99

Con la nueva versión de Banorte Móvil llevas el control de tu cuenta desde cualquier lugar

- **Conoce tu saldo,** movimientos y depósitos.
- **Paga tus servicios,** tarjetas de crédito y departamentales.
- **Envía dinero** a cuentas Banorte y de otros bancos.
- **Contrata** un Crédito de Nómina en minutos.

Aplican restricciones. Sujeto a aprobación de crédito. Productos operados por Banco Mercantil del Norte, S.A., Institución de Banca Múltiple, Grupo Financiero Banorte. Términos, condiciones, comisiones y requisitos de contratación en banorte.com

MA. MARGARITA R.G.

Ma. de los Angeles García A.

DETALLE DE MOVIMIENTOS (PESOS) ▼

Enlace Global Pm S/Intereses

FECHA	DESCRIPCIÓN / ESTABLECIMIENTO	MONTO DEL DEPOSITO	MONTO DEL RETIRO	SALDO
30-NOV-21	SALDO ANTERIOR SIN MOVIMIENTOS			0.99

CRÉDITO DE NÓMINA BANORTE
TE DA BENEFICIOS ESPECIALES

Solicita el efectivo que necesitas fácil y rápido.

- Monto de hasta $1,500,000 pesos.
- Préstamo con tasa especial.
- Pagos fijos con cargo automático.
- Tú eliges el plazo que mejor se adapte a ti.

¡Aprovecha estos y más beneficios que tenemos para ti!

Aplican restricciones. Sujeto a aprobación de crédito.

MENSAJES IMPORTANTES

ESTIMADO CLIENTE, TENEMOS MEJORAS PARA DARLE FORMAS MAS SEGURAS DE ATENDERLE.

HEMOS ADICIONADO NUEVAS FUNCIONALIDADES PARA QUE APROVECHE AL MAXIMO NUESTROS SERVICIOS. AHORA A TRAVES DE MEDIOS ELECTRONICOS, PODRA REALIZAR DISTINTAS OPERACIONES Y CONTRATAR NUEVOS PRODUCTOS Y SERVICIOS CON SUS FACTORES DE AUTENTICACION Y/O INFORMACION BIOMETRICA. ESTOS CAMBIOS SE VERAN REFLEJADOS EN SU CONTRATO A PARTIR DEL MES DE JULIO DE 2021 Y LOS PODRA CONSULTAR EN LA PAGINA CONDUSEF.GOB.MX CON EL RECA 0351-437-021608/05-01657-0521. AGRADECEMOS SU PREFERENCIA Y LE REITERAMOS QUE ESTAMOS A SUS ORDENES EN BANORTEL O EN NUESTRA RED DE SUCURSALES, DONDE UNO DE NUESTROS EJECUTIVOS CON GUSTO LO ATENDERA.

Advertencia: Incumplir sus obligaciones le puede generar comisiones.
El presente estado de cuenta no es un comprobante fiscal.

La fecha de corte coincide con la fecha de terminación del periodo que se señala en el presente estado de cuenta. Las operaciones efectuadas durante los días no laborales o después de la hora de corte de fin de día serán consideradas en nuestra contabilidad como realizadas en el siguiente día hábil bancario. Usted dispone de 90 días después de la fecha de corte para objetar la información contenida en su estado de cuenta, de no hacerlo se asumirá su conformidad al respecto.

Cuando no reciba su estado de cuenta durante los 20 días siguientes de la fecha de corte, y no haya dado instrucciones para que no se le envíe, favor de solicitarlo en su sucursal.

En el caso de avisos de modificaciones al contrato de adhesión, recuerde que, si así lo decide, tiene derecho a solicitar la cancelación de su cuenta dentro de los 30 días naturales posteriores a la notificación recibida, sin responsabilidad alguna a su cargo cubriendo, en su caso, los adeudos que se hayan generado a la fecha.

Aviso de privacidad

Ponemos a su disposición el Aviso de Privacidad en www.banorte.com en el entendido de que su información será tratada con sujeción a los fines establecidos en el referido Aviso de Privacidad.

Consultas, Reclamaciones, y Aclaraciones

Banco Mercantil del Norte S.A. Institución de Banca Múltiple, Grupo Financiero Banorte recibe las consultas, reclamaciones o aclaraciones, a través de su **Unidad Especializada de Atención a Usuarios (UNE)**, ubicada en Av. Paseo de la Reforma 195 Piso 1, Colonia Cuauhtémoc, C.P. 06500, Alcaldía Cuauhtémoc, Ciudad de México, Correo electrónico: une@banorte.com, o al Teléfono: **800 627 2292** así como en cualquiera de sus sucursales. En el caso de no obtener una respuesta satisfactoria o en el caso de requerir consultar y/o comparar información sobre comisiones podrá acudir a la Comisión Nacional para la Protección y Defensa de los Usuarios de Servicios Financieros www.condusef.gob.mx con número telefónico de atención en la Ciudad de México **(55) 5340 0999** y desde el interior de la República el **800 999 8080**.

MA. MARGARITA R G Angel Betancourt H

Referencia de Abreviaturas

ABO	Abono	COM	Comisión	EDO	Estado	O/B	Otro Banco
ATM	Cajero Automático	CONS	Consulta	I.S.R	Impuesto Sobre la Renta	PZO	Plazo
BTE	Banorte	CPA	Compra	I.V.A	Impuesto al Valor Agregado	R.F.C	Registro Federal de Causantes
CAM	Cámara de compensación	CTA	Cuenta	INT	Interés (es)	REV	Reverso
CAP	Capital	DEP	Depósito	INTBC	Interbancaria	S.B.C	Saldo salvo Buen Cobro
CHEQ/CHQ	Cheque	DEV	Devolución	INV	Inversión	VEN	Ventanilla
CLABE	Clave Bancaria Estandarizada	DISP	Disposición/Dispersión	LIQ	Liquidación (Pago)		

IPAB

Los productos anteriormente descritos se encuentran protegidos por el Instituto para la Protección del Ahorro Bancario (IPAB) hasta por un monto equivalente a 400,000 UDI por cliente, por Institución. Lo anterior de conformidad con las disposiciones legales que regulan a dicho Instituto. Vista la página www.ipab.org.mx

A.F.O.

Ma. de los Angeles García G.

MA. MARGARITA R.G

Angel Betancourt H

H. AYUNTAMIENTO DEL MUNICIPIO DE SUCHIL, DGO.
ESTADO DE DURANGO
Auxiliares de Cuentas del 01/ene./2021 al 31/dic./2021
Con saldo y/o movimientos. (De la cuenta: 1112-04-15-03-001 a la 1112-04-15-03-001)
Cuentas de Registro

Usr: SUPERVISOR
Rep: rptAuxiliarCuentas

Fecha y hora de Impresión: 23/feb./2022 04:43 p. m.

Cuenta / Poliza	Fecha	Nombre de la Cuenta / Beneficiario	No. Factura	Cheque / Folio	Concepto	Saldo Inicial	Movimientos del Periodo / Cargos	Abonos	Saldos
1112-04-15-03-001				Cta.153		$0.99	$0.00	$0.00	$0.99
					Total :	0.99	0.00	0.00	0.99

Ma. de los Angeles Garcia G.

Angel Betancourt H

Benito Flores de la F

C. A. S

D. F. Q.

Manuela Gonzalez

MA. MARGARITA R. G

079

080

MUNICIPIO DE SUCHIL, DGO.
CONCILIACIÓN BANCARIA
AL 31 DE DICIEMBRE DE 2021
BANORTE 0459945468

SALDO ESTADO DE CUENTA		**12,838.23**
(+) RETIROS O ABONOS EN EL ESTADO DE CUENTA NO REGISRTADOS EN CONTABILIDAD		0.00
(-) CARGOS EN EL BANCO NO ID EN CONTABILIDAD (NO CONTABILIZADOS)		0.00
CONTABILIDAD		
(+) CARGOS NO CORRESPONDIDOS		17,020.08
	$ 568.52	
	$ 68.36	
	$ 2,700.00	
	$ 632.35	
	$ 387.25	
	$ 77.45	
	$ 1,774.50	
	$ 5,400.00	
	$ 1,774.50	
	$ 1,300.00	
	$ 1,942.15	
	$ 395.00	
(-) ABONOS NO CORRESPONDIDOS EN CONTABILIDAD		234.20
	$ 234.20	
SALDO SEGÚN REGISTROS MUNICIPIO		**29,624.11**
CONTABILIDAD		**29,624.11**
DIFERENCIA		**0.00**

MUNICIPIO DE SÚCHIL, DGO.

Elaboró

Autorizó

Favian Flores Medina
Tesorero

Abel Santoyo Salas
Presidente Municipal

Ma. de los Angeles García G.

Angel Betancourt H.

Mauricio Gonzalez C.

C.A.S

MA. MARGARITA R. G.

INGRESOS PROPIOS 2016
MUNICIPIO DE SUCHIL DGO
CALLE INDEPENDENCIA SN

SUCHIL
SUCHIL DGO. C.P. 34900
SUCURSAL: 7460 VICENTE GUERRERO
TIPO DE ENVÍO: CORREO

NO. DE CLIENTE: 10818652
RFC: MSD540101PV7

DATOS DE SUCURSAL:
PLAZA:
DIRECCIÓN: FRANCISCO SARABIA 102 CENTRO
TELÉFONO: 8650651

INFORMACIÓN DEL PERIODO	
Periodo	Del 01/Diciembre/2021 al 31/Diciembre/2021
Fecha de corte	31/Diciembre/2021
Moneda	PESOS

RESUMEN INTEGRAL

Producto	No. de Cuenta	CLABE	Saldo anterior	Saldo al corte
ENLACE GLOBAL PM S/INTERESES	0459945468	072 202 00459945468 5	$12,838.23	$12,838.23
TOTAL			$12,838.23	$12,838.23

DETALLE	ENLACE GLOBAL PM S/INT. ▼
Resumen del periodo	
Saldo inicial del periodo	$ 12,838.23
+ Total de depósitos	$ 0.00
- Total de retiros	$ 0.00
+ Intereses Netos Ganados	$ 0.00
- Total de comisiones Cobradas / Pagadas	$ 0.00
- IVA sobre comisiones (16%)	$ 0.00
- Intereses Cobrados / Pagados	$ 0.00
Saldo actual	$ 12,838.23
Saldo disponible al día*	$ 0.00
Saldo Promedio	
Saldo promedio mínimo	$ 0.00
En el Periodo 01 Dic al 31 Dic:	$ 12,838.23
Días que comprende el periodo	31
Intereses devengados	
Tasa Bruta Anual	**0.00%**
Interés Tasa Bruta Anual	$ 0.00
Retención de ISR	$ 0.00
INTERESES NETOS GANADOS	$ 0.00
Saldo no disponible al día	
Depósitos de Cheques S.B.C.	$0.00
Ret. Garantía Líquida	$0.00
Comisiones pendientes de aplicar	$12,838.23
Compras no aplicadas	$0.00
TOTAL	$12,838.23
Resumen de comisiones	
Cheques girados	0
Cheques girados sin comisión	0
Cheques girados con comisión	0
Importe de la comisión	$ 0.00
Por cheques devueltos	$ 0.00
Otras comisiones	$ 0.00

ENLACE GLOBAL PM S/INTERESES
(Saldo inicial de $12,838.23)

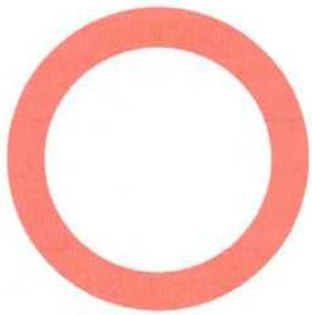

DEPÓSITOS	$0.00
RETIROS	$0.00
COMISIONES	$0.00
OTROS CARGOS	$0.00
SALDO FINAL	$12,838.23

Con la nueva versión de Banorte Móvil llevas el control de tu cuenta desde cualquier lugar

- **Conoce tu saldo,** movimientos y depósitos.
- **Paga tus servicios,** tarjetas de crédito y departamentales.
- **Envía dinero** a cuentas Banorte y de otros bancos.
- **Contrata** un Crédito de Nómina en minutos.

Aplican restricciones. Sujeto a aprobación de crédito. Productos operados por Banco Mercantil del Norte, S.A., Institución de Banca Múltiple, Grupo Financiero Banorte. Términos, condiciones, comisiones y requisitos de contratación en banorte.com

MA. MARGARITA R. G

P.V.Q.

DETALLE DE MOVIMIENTOS (PESOS)

Enlace Global Pm S/Intereses

FECHA	DESCRIPCIÓN / ESTABLECIMIENTO	MONTO DEL DEPOSITO	MONTO DEL RETIRO	SALDO
30-NOV-21	SALDO ANTERIOR			12,838.23
	SIN MOVIMIENTOS			

MENSAJES IMPORTANTES
ESTIMADO CLIENTE, TENEMOS MEJORAS PARA DARLE FORMAS MAS SEGURAS DE ATENDERLE.
HEMOS ADICIONADO NUEVAS FUNCIONALIDADES PARA QUE APROVECHE AL MAXIMO NUESTROS SERVICIOS. AHORA A TRAVES DE MEDIOS ELECTRONICOS, PODRA REALIZAR DISTINTAS OPERACIONES Y CONTRATAR NUEVOS PRODUCTOS Y SERVICIOS CON SUS FACTORES DE AUTENTICACION Y/O INFORMACION BIOMETRICA. ESTOS CAMBIOS SE VERAN REFLEJADOS EN SU CONTRATO A PARTIR DEL MES DE JULIO DE 2021 Y LOS PODRA CONSULTAR EN LA PAGINA CONDUSEF.GOB.MX CON EL RECA 0351-437-021608/05-01657-0521. AGRADECEMOS SU PREFERENCIA Y LE REITERAMOS QUE ESTAMOS A SUS ORDENES EN BANORTEL O EN NUESTRA RED DE SUCURSALES, DONDE UNO DE NUESTROS EJECUTIVOS CON GUSTO LO ATENDERA.

Advertencia: **Incumplir sus obligaciones le puede generar comisiones.**
El presente estado de cuenta no es un comprobante fiscal.

La fecha de corte coincide con la fecha de terminación del periodo que se señala en el presente estado de cuenta. Las operaciones efectuadas durante los días no laborales o después de la hora de corte de fin de día serán consideradas en nuestra contabilidad como realizadas en el siguiente día hábil bancario. Usted dispone de 90 días después de la fecha de corte para objetar la información contenida en su estado de cuenta, de no hacerlo se asumirá su conformidad al respecto.

Cuando no reciba su estado de cuenta durante los 20 días siguientes de la fecha de corte, y no haya dado instrucciones para que no se le envíe, favor de solicitarlo en su sucursal.

En el caso de avisos de modificaciones al contrato de adhesión, recuerde que, si así lo decide, tiene derecho a solicitar la cancelación de su cuenta dentro de los 30 días naturales posteriores a la notificación recibida, sin responsabilidad alguna a su cargo cubriendo, en su caso, los adeudos que se hayan generado a la fecha.

Aviso de privacidad
Ponemos a su disposición el Aviso de Privacidad en www.banorte.com en el entendido de que su información será tratada con sujeción a los fines establecidos en el referido Aviso de Privacidad.

Consultas, Reclamaciones, y Aclaraciones
Banco Mercantil del Norte S.A. Institución de Banca Múltiple, Grupo Financiero Banorte recibe las consultas, reclamaciones o aclaraciones, a través de su **Unidad Especializada de Atención a Usuarios (UNE)**, ubicada en Av. Paseo de la Reforma 195 Piso 1, Colonia Cuauhtémoc, C.P. 06500, Alcaldía Cuauhtémoc, Ciudad de México, Correo electrónico: une@banorte.com, o al Teléfono: **800 627 2292** así como en cualquiera de sus sucursales. En el caso de no obtener una respuesta satisfactoria o en el caso de requerir consultar y/o comparar información sobre comisiones podrá acudir a la Comisión Nacional para la Protección y Defensa de los Usuarios de Servicios Financieros www.condusef.gob.mx con número telefónico de atención en la Ciudad de México **(55) 5340 0999** y desde el interior de la República el **800 999 8080**.

MA-MARGARITA R. G

A.F.Q.

Referencia de Abreviaturas

ABO	Abono	COM	Comisión	EDO	Estado	O/B	Otro Banco
ATM	Cajero Automático	CONS	Consulta	I.S.R	Impuesto Sobre la Renta	PZO	Plazo
BTE	Banorte	CPA	Compra	I.V.A	Impuesto al Valor Agregado	R.F.C	Registro Federal de Causantes
CAM	Cámara de compensación	CTA	Cuenta	INT	Interés (es)	REV	Reverso
CAP	Capital	DEP	Depósito	INTBC	Interbancaria	S.B.C	Saldo salvo Buen Cobro
CHEQ/CHQ	Cheque	DEV	Devolución	INV	Inversión	VEN	Ventanilla
CLABE	Clave Bancaria Estandarizada	DISP	Disposición/Dispersión	LIQ	Liquidación (Pago)		

IPAB

Los productos anteriormente descritos se encuentran protegidos por el Instituto para la Protección del Ahorro Bancario (IPAB) hasta por un monto equivalente a 400,000 UDI por cliente, por Institución. Lo anterior de conformidad con las disposiciones legales que regulan a dicho Instituto. Vista la página www.ipab.org.mx

Ma. de los Angeles García G

MA. MARGARITA R.G

A.F.Q.

H. AYUNTAMIENTO DEL MUNICIPIO DE SUCHIL, DGO.
ESTADO DE DURANGO
Auxiliares de Cuentas del 01/ene./2021 al 31/dic./2021
Con saldo y/o movimientos. (De la cuenta: 1112-01-16-00-002 a la 1112-01-16-00-002)
Cuentas de Registro

Usr: SUPERVISOR
Rep: rptAuxiliarCuentas

Fecha y hora de Impresión | 23/feb./2022 04:41 p. m.

Cuenta / Poliza	Fecha	Nombre de la Cuenta / Beneficiario	No. Factura	Cheque / Folio	Concepto	Saldo Inicial	Movimientos del Periodo / Cargos	Abonos	Saldos
1112-01-16-00-002				Cta. 468		$29,624.11	$0.00	$0.00	$29,624.11
					Total :	29,624.11	0.00	0.00	29,624.11

Ma. de los Angeles Garcia G.
Angel Betancourt H.
Benito Flores de la T.

Manuela Gonzalez C.
C.A.S

MA. MARGARITA R. G.

084

Referencia de Abreviaturas

ABO	Abono	COM	Comisión	EDO	Estado	O/B	Otro Banco
ATM	Cajero Automático	CONS	Consulta	I.S.R	Impuesto Sobre la Renta	PZO	Plazo
BTE	Banorte	CPA	Compra	I.V.A	Impuesto al Valor Agregado	R.F.C	Registro Federal de Causantes
CAM	Cámara de compensación	CTA	Cuenta	INT	Interés (es)	REV	Reverso
CAP	Capital	DEP	Depósito	INTBC	Interbancaria	S.B.C	Saldo salvo Buen Cobro
CHEQ/CHQ	Cheque	DEV	Devolución	INV	Inversión	VEN	Ventanilla
CLABE	Clave Bancaria Estandarizada	DISP	Disposición/Dispersión	LIQ	Liquidación (Pago)		

IPAB

Los productos anteriormente descritos se encuentran protegidos por el Instituto para la Protección del Ahorro Bancario (IPAB) hasta por un monto equivalente a 400,000 UDI por cliente, por Institución. Lo anterior de conformidad con las disposiciones legales que regulan a dicho Instituto. Vista la página www.ipab.org.mx

Ma. de los Angeles Garcia G.
A.F.O.

Angel Betancourt H Manuela González C.
Benito Flores de la F

MA. MARGARITA R G C. A. S

H. AYUNTAMIENTO DEL MUNICIPIO DE SUCHIL, DGO.
ESTADO DE DURANGO
Auxiliares de Cuentas del 01/ene./2021 al 31/dic./2021
Con saldo y/o movimientos. (De la cuenta: 1112-01-16-00-003 a la 1112-01-16-00-003)
Cuentas de Registro

Usr: SUPERVISOR
Rep: rptAuxiliarCuentas

Fecha y hora de Impresión: 23/feb./2022 04:58 p. m.

Cuenta / Poliza	Fecha	Nombre de la Cuenta / Beneficiario	No. Factura	Cheque / Folio	Concepto	Saldo Inicial	Movimientos del Periodo / Cargos	Abonos	Saldos
1112-01-16-00-003				Cta. 701		$4,399.30	$0.00	$0.00	$4,399.30
					Total :	4,399.30	0.00	0.00	4,399.30

Benito Flores de 1147

Angel Betancourt H

Manuela Gonzalez

C. A. S

MA. MARGARITA R. G

A F. G.

Ma. de los Angeles García G.

086

Ma. de los Angeles Garcia G.

087

MUNICIPIO DE SUCHIL, DGO.
CONCILIACIÓN BANCARIA
AL 31 DE DICIEMBRE DE 2021
BANORTE 0474288627

SALDO ESTADO DE CUENTA	**17,124.14**
(+) RETIROS O ABONOS EN EL ESTADO DE CUENTA NO REGISRTADOS EN CONTABILIDAD	0.00
(-) CARGOS EN EL BANCO NO ID EN CONTABILIDAD (NO CONTABILIZADOS)	0.00
CONTABILIDAD	
(+) CARGOS NO CORRESPONDIDOS	0.00
(-) ABONOS NO CORRESPONDIDOS EN CONTABILIDAD	0.00
SALDO SEGÚN REGISTROS MUNICIPIO	**17,124.14**
CONTABILIDAD	**17,124.14**
DIFERENCIA	**0.00**

MUNICIPIO DE SÚCHIL, DGO.

Elaboró

Autorizó

Favian Flores Medina
Tesorero

Abel Santoyo Salas
Presidente Municipal

Benito Flores de la Cruz

MA. MARGARITA R.G.

Ansel Betancourt

D.F.G.

Manuela González C.

D.F.G.

C.A.S

INFRAESTRUCTURA 2017
MUNICIPIO DE SUCHIL DGO
CALLE INDEPENDENCIA SN
SUCHIL
SUCHIL DGO. C.P. 34900
SUCURSAL: 7460 VICENTE GUERRERO
TIPO DE ENVÍO: SIDEL

NO. DE CLIENTE: 10818652
RFC: MSD540101PV7

DATOS DE SUCURSAL:
PLAZA:
DIRECCIÓN: FRANCISCO SARABIA 102 CENTRO
TELÉFONO: 8650651

INFORMACIÓN DEL PERIODO	
Periodo	Del 01/Diciembre/2021 al 31/Diciembre/2021
Fecha de corte	31/Diciembre/2021
Moneda	PESOS

RESUMEN INTEGRAL

Producto	No. de Cuenta	CLABE	Saldo anterior	Saldo al corte
ENLACE GLOBAL PM S/INTERESES	0474288627	072 202 00474288627 5	$17,124.14	$17,124.14
TOTAL			$17,124.14	$17,124.14

DETALLE	ENLACE GLOBAL PM S/INT. ▼
Resumen del periodo	
Saldo inicial del periodo	$ 17,124.14
+ Total de depósitos	$ 0.00
- Total de retiros	$ 0.00
+ Intereses Netos Ganados	$ 0.00
- Total de comisiones Cobradas / Pagadas	$ 0.00
- IVA sobre comisiones (16%)	$ 0.00
- Intereses Cobrados / Pagados	$ 0.00
Saldo actual	$ 17,124.14
Saldo disponible al día*	$ 0.00
Saldo Promedio	
Saldo promedio mínimo	$ 0.00
En el Periodo 01 Dic al 31 Dic:	$ 17,124.14
Días que comprende el periodo	31
Intereses devengados	
Tasa Bruta Anual	**0.00%**
Interés Tasa Bruta Anual	$ 0.00
Retención de ISR	$ 0.00
INTERESES NETOS GANADOS	$ 0.00
Saldo no disponible al día	
Depósitos de Cheques S.B.C.	$0.00
Ret. Garantía Líquida	$0.00
Comisiones pendientes de aplicar	$17,124.14
Compras no aplicadas	$0.00
TOTAL	$17,124.14
Resumen de comisiones	
Cheques girados	0
Cheques girados sin comisión	0
Cheques girados con comisión	0
Importe de la comisión	$ 0.00
Por cheques devueltos	$ 0.00
Otras comisiones	$ 0.00

ENLACE GLOBAL PM S/INTERESES
(Saldo inicial de $17,124.14)

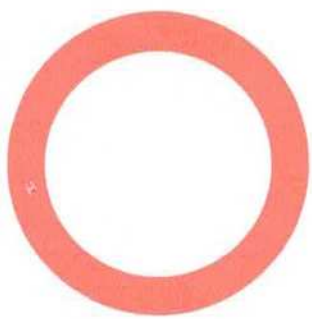

DEPÓSITOS	$0.00
RETIROS	$0.00
COMISIONES	$0.00
OTROS CARGOS	$0.00
SALDO FINAL	$17,124.14

Con la nueva versión de Banorte Móvil llevas el control de tu cuenta desde cualquier lugar

- **Conoce tu saldo,** movimientos y depósitos.
- **Paga tus servicios,** tarjetas de crédito y departamentales.
- **Envía dinero** a cuentas Banorte y de otros bancos.
- **Contrata** un Crédito de Nómina en minutos.

Aplican restricciones. Sujeto a aprobación de crédito. Productos operados por Banco Mercantil del Norte, S.A., Institución de Banca Múltiple, Grupo Financiero Banorte. Términos, condiciones, comisiones y requisitos de contratación en banorte.com

Manuela Gonzalez

Ma. de los Angeles Garcia G.

C.A.S

Angel Betancourt

MA. MARGARITA R.G

Benito Flores del Cjt

DETALLE DE MOVIMIENTOS (PESOS)

Enlace Global Pm S/Intereses

FECHA	DESCRIPCIÓN / ESTABLECIMIENTO	MONTO DEL DEPOSITO	MONTO DEL RETIRO	SALDO
30-NOV-21	SALDO ANTERIOR			17,124.14
	SIN MOVIMIENTOS			

CRÉDITO DE NÓMINA BANORTE TE DA BENEFICIOS ESPECIALES

Solicita el efectivo que necesitas fácil y rápido.

- Monto de hasta $1,500,000 pesos.
- Préstamo con tasa especial.
- Pagos fijos con cargo automático.
- Tú eliges el plazo que mejor se adapte a ti.

¡Aprovecha estos y más beneficios que tenemos para ti!

Aplican restricciones. Sujeto a aprobación de crédito.

MENSAJES IMPORTANTES

ESTIMADO CLIENTE, TENEMOS MEJORAS PARA DARLE FORMAS MAS SEGURAS DE ATENDERLE.

HEMOS ADICIONADO NUEVAS FUNCIONALIDADES PARA QUE APROVECHE AL MAXIMO NUESTROS SERVICIOS. AHORA A TRAVES DE MEDIOS ELECTRONICOS, PODRA REALIZAR DISTINTAS OPERACIONES Y CONTRATAR NUEVOS PRODUCTOS Y SERVICIOS CON SUS FACTORES DE AUTENTICACION Y/O INFORMACION BIOMETRICA. ESTOS CAMBIOS SE VERAN REFLEJADOS EN SU CONTRATO A PARTIR DEL MES DE JULIO DE 2021 Y LOS PODRA CONSULTAR EN LA PAGINA CONDUSEF.GOB.MX CON EL RECA 0351-437-021608/05-01657-0521. AGRADECEMOS SU PREFERENCIA Y LE REITERAMOS QUE ESTAMOS A SUS ORDENES EN BANORTEL O EN NUESTRA RED DE SUCURSALES, DONDE UNO DE NUESTROS EJECUTIVOS CON GUSTO LO ATENDERA.

Advertencia: **Incumplir sus obligaciones le puede generar comisiones.**
El presente estado de cuenta no es un comprobante fiscal.

La fecha de corte coincide con la fecha de terminación del periodo que se señala en el presente estado de cuenta. Las operaciones efectuadas durante los días no laborales o después de la hora de corte de fin de día serán consideradas en nuestra contabilidad como realizadas en el siguiente día hábil bancario. Usted dispone de 90 días después de la fecha de corte para objetar la información contenida en su estado de cuenta, de no hacerlo se asumirá su conformidad al respecto.

Cuando no reciba su estado de cuenta durante los 20 días siguientes de la fecha de corte, y no haya dado instrucciones para que no se le envíe, favor de solicitarlo en su sucursal.

En el caso de avisos de modificaciones al contrato de adhesión, recuerde que, si así lo decide, tiene derecho a solicitar la cancelación de su cuenta dentro de los 30 días naturales posteriores a la notificación recibida, sin responsabilidad alguna a su cargo cubriendo, en su caso, los adeudos que se hayan generado a la fecha.

Aviso de privacidad

Ponemos a su disposición el Aviso de Privacidad en www.banorte.com en el entendido de que su información será tratada con sujeción a los fines establecidos en el referido Aviso de Privacidad.

Consultas, Reclamaciones, y Aclaraciones

Banco Mercantil del Norte S.A. Institución de Banca Múltiple, Grupo Financiero Banorte recibe las consultas, reclamaciones o aclaraciones, a través de su **Unidad Especializada de Atención a Usuarios (UNE)**, ubicada en Av. Paseo de la Reforma 195 Piso 1, Colonia Cuauhtémoc, C.P. 06500, Alcaldía Cuauhtémoc, Ciudad de México, Correo electrónico: une@banorte.com, o al Teléfono: **800 627 2292** así como en cualquiera de sus sucursales. En el caso de no obtener una respuesta satisfactoria o en el caso de requerir consultar y/o comparar información sobre comisiones podrá acudir a la Comisión Nacional para la Protección y Defensa de los Usuarios de Servicios Financieros www.condusef.gob.mx con número telefónico de atención en la Ciudad de México **(55) 5340 0999** y desde el interior de la República el **800 999 8080**.

MA. MARGARITA R.G. Benito Flores de la X

Línea Directa para su empresa:

Ciudad de México: (55) 5140 5640 | Monterrey: (81) 8156 9640 | Guadalajara: (33) 3669 9040 | Resto del país: 800 - DIRECTA (3473282) | Visita nuestra página: www.banorte.com

Referencia de Abreviaturas

ABO	Abono	COM	Comisión	EDO	Estado	O/B	Otro Banco
ATM	Cajero Automático	CONS	Consulta	I.S.R	Impuesto Sobre la Renta	PZO	Plazo
BTE	Banorte	CPA	Compra	I.V.A	Impuesto al Valor Agregado	R.F.C	Registro Federal de Causantes
CAM	Cámara de compensación	CTA	Cuenta	INT	Interés (es)	REV	Reverso
CAP	Capital	DEP	Depósito	INTBC	Interbancaria	S.B.C	Saldo salvo Buen Cobro
CHEQ/CHQ	Cheque	DEV	Devolución	INV	Inversión	VEN	Ventanilla
CLABE	Clave Bancaria Estandarizada	DISP	Disposición/Dispersión	LIQ	Liquidación (Pago)		

IPAB

Los productos anteriormente descritos se encuentran protegidos por el Instituto para la Protección del Ahorro Bancario (IPAB) hasta por un monto equivalente a 400,000 UDI por cliente, por Institución. Lo anterior de conformidad con las disposiciones legales que regulan a dicho Instituto. Vista la página www.ipab.org.mx

Manuela Gonzalez

Angel Betancourt H

MA. MARGARITA R. G.

Benito Flores de Ugt

indetec

Usr: SUPERVISOR
Rep: rptAuxiliarCuentas

H. AYUNTAMIENTO DEL MUNICIPIO DE SUCHIL, DGO.
ESTADO DE DURANGO
Auxiliares de Cuentas del 01/ene./2021 al 31/dic./2021
Con saldo y/o movimientos. (De la cuenta: 1112-03-17-00-001 a la 1112-03-17-00-001)
Cuentas de Registro

Fecha y hora de Impresión | 23/feb./2022 04:56 p. m.

Cuenta / Poliza	Fecha	Nombre de la Cuenta / Beneficiario	No. Factura	Cheque / Folio	Concepto	Saldo Inicial	Movimientos del Periodo / Cargos	Abonos	Saldos
1112-03-17-00-001				Cta. 627		$17,124.14	$0.00	$0.00	$17,124.14
					Total :	17,124.14	0.00	0.00	17,124.14

Ma. de los Angeles Garcia G

Angel Betancourt H Manuela Gonzalez C

Benito Flores de la Cruz C. Aos

MA. MARGARITA R. G

160

092

MUNICIPIO DE SUCHIL, DGO.
CONCILIACIÓN BANCARIA
AL 31 DE DICIEMBRE DE 2021
BANORTE 0476267354

SALDO ESTADO DE CUENTA	**0.10**
(+) RETIROS O ABONOS EN EL ESTADO DE CUENTA NO REGISRTADOS EN CONTABILIDAD	0.00
(-) CARGOS EN EL BANCO NO ID EN CONTABILIDAD (NO CONTABILIZADOS)	0.00
CONTABILIDAD	
(+) CARGOS NO CORRESPONDIDOS	0.00
(-) ABONOS NO CORRESPONDIDOS EN CONTABILIDAD	0.00
SALDO SEGÚN REGISTROS MUNICIPIO	**0.10**
CONTABILIDAD	**0.10**
DIFERENCIA	**0.00**

MUNICIPIO DE SÚCHIL, DGO.

Elaboró

Favian Flores Medina
Tesorero

Autorizó

Favian Flores Medina
Tesorero

Ma. de los Angeles García G.

C.A.S

P.F.Q. Manuela Gonzalez C.

Ansel Betancourt H.

MA. MARGARITA R. G.

Benito Flores de la T

ACUERDO DE COORDINACION DE EMPLEO TEMPORAL
MUNICIPIO DE SUCHIL DGO
CALLE INDEPENDENCIA SN

SUCHIL
SUCHIL DGO. C.P. 34900
SUCURSAL: 7460 VICENTE GUERRERO
TIPO DE ENVÍO: CORREO

NO. DE CLIENTE: 10818652
RFC: MSD540101PV7

DATOS DE SUCURSAL:
PLAZA:
DIRECCIÓN: FRANCISCO SARABIA 102 CENTRO
TELÉFONO: 8650651

INFORMACIÓN DEL PERIODO	
Periodo	Del 01/Diciembre/2021 al 31/Diciembre/2021
Fecha de corte	31/Diciembre/2021
Moneda	PESOS

RESUMEN INTEGRAL

Producto	No. de Cuenta	CLABE	Saldo anterior	Saldo al corte
ENLACE GLOBAL PM S/INTERESES	0476267354	072 202 00476267354 9	$0.10	$0.10
TOTAL			$0.10	$0.10

DETALLE	ENLACE GLOBAL PM S/INT. ▼
Resumen del periodo	
Saldo inicial del periodo	$ 0.10
+ Total de depósitos	$ 0.00
- Total de retiros	$ 0.00
+ Intereses Netos Ganados	$ 0.00
- Total de comisiones Cobradas / Pagadas	$ 0.00
- IVA sobre comisiones (16%)	$ 0.00
- Intereses Cobrados / Pagados	$ 0.00
Saldo actual	$ 0.10
Saldo disponible al día*	$ 0.10
Saldo Promedio	
Saldo promedio mínimo	$ 0.00
En el Periodo 01 Dic al 31 Dic:	$ 0.10
Días que comprende el periodo	31
Intereses devengados	
Tasa Bruta Anual	**0.00%**
Interés Tasa Bruta Anual	$ 0.00
Retención de ISR	$ 0.00
INTERESES NETOS GANADOS	$ 0.00
Saldo no disponible al día	
Depósitos de Cheques S.B.C.	$0.00
Ret. Garantía Líquida	$0.00
Comisiones pendientes de aplicar	$0.00
Compras no aplicadas	$0.00
TOTAL	$0.00
Resumen de comisiones	
Cheques girados	0
Cheques girados sin comisión	0
Cheques girados con comisión	0
Importe de la comisión	$ 0.00
Por cheques devueltos	$ 0.00
Otras comisiones	$ 0.00

ENLACE GLOBAL PM S/INTERESES
(Saldo inicial de $0.10)

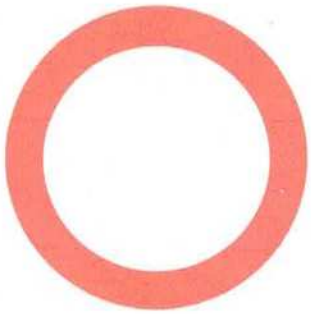

DEPÓSITOS	$0.00
RETIROS	$0.00
COMISIONES	$0.00
OTROS CARGOS	$0.00
SALDO FINAL	$0.10

Con la nueva versión de Banorte Móvil llevas el control de tu cuenta desde cualquier lugar

- **Conoce tu saldo,** movimientos y depósitos.
- **Paga tus servicios,** tarjetas de crédito y departamentales.
- **Envía dinero** a cuentas Banorte y de otros bancos.
- **Contrata** un Crédito de Nómina en minutos.

Aplican restricciones. Sujeto a aprobación de crédito. Productos operados por Banco Mercantil del Norte, S.A., Institución de Banca Múltiple, Grupo Financiero Banorte. Términos, condiciones, comisiones y requisitos de contratación en banorte.com

MA. MARGARITA R.G.

Bente Flores de la t

Ma. de los Angeles Bo ci

C. P.S.

P.F.G.

Manuela González c.

Angel Betancourt

DETALLE DE MOVIMIENTOS (PESOS) ▾

Enlace Global Pm S/Intereses

FECHA	DESCRIPCIÓN / ESTABLECIMIENTO	MONTO DEL DEPOSITO	MONTO DEL RETIRO	SALDO
30-NOV-21	SALDO ANTERIOR			0.10
	SIN MOVIMIENTOS			

MENSAJES IMPORTANTES

ESTIMADO CLIENTE, TENEMOS MEJORAS PARA DARLE FORMAS MAS SEGURAS DE ATENDERLE.
HEMOS ADICIONADO NUEVAS FUNCIONALIDADES PARA QUE APROVECHE AL MAXIMO NUESTROS SERVICIOS. AHORA A TRAVES DE MEDIOS ELECTRONICOS, PODRA REALIZAR DISTINTAS OPERACIONES Y CONTRATAR NUEVOS PRODUCTOS Y SERVICIOS CON SUS FACTORES DE AUTENTICACION Y/O INFORMACION BIOMETRICA. ESTOS CAMBIOS SE VERAN REFLEJADOS EN SU CONTRATO A PARTIR DEL MES DE JULIO DE 2021 Y LOS PODRA CONSULTAR EN LA PAGINA CONDUSEF.GOB.MX CON EL RECA 0351-437-021608/05-01657-0521. AGRADECEMOS SU PREFERENCIA Y LE REITERAMOS QUE ESTAMOS A SUS ORDENES EN BANORTEL O EN NUESTRA RED DE SUCURSALES, DONDE UNO DE NUESTROS EJECUTIVOS CON GUSTO LO ATENDERA.

Advertencia: **Incumplir sus obligaciones le puede generar comisiones.**
El presente estado de cuenta no es un comprobante fiscal.

La fecha de corte coincide con la fecha de terminación del periodo que se señala en el presente estado de cuenta. Las operaciones efectuadas durante los días no laborales o después de la hora de corte de fin de día serán consideradas en nuestra contabilidad como realizadas en el siguiente día hábil bancario. Usted dispone de 90 días después de la fecha de corte para objetar la información contenida en su estado de cuenta, de no hacerlo se asumirá su conformidad al respecto.

Cuando no reciba su estado de cuenta durante los 20 días siguientes de la fecha de corte, y no haya dado instrucciones para que no se le envíe, favor de solicitarlo en su sucursal.

En el caso de avisos de modificaciones al contrato de adhesión, recuerde que, si así lo decide, tiene derecho a solicitar la cancelación de su cuenta dentro de los 30 días naturales posteriores a la notificación recibida, sin responsabilidad alguna a su cargo cubriendo, en su caso, los adeudos que se hayan generado a la fecha.

Aviso de privacidad

Ponemos a su disposición el Aviso de Privacidad en www.banorte.com en el entendido de que su información será tratada con sujeción a los fines establecidos en el referido Aviso de Privacidad.

Consultas, Reclamaciones, y Aclaraciones

Banco Mercantil del Norte S.A. Institución de Banca Múltiple, Grupo Financiero Banorte recibe las consultas, reclamaciones o aclaraciones, a través de su **Unidad Especializada de Atención a Usuarios (UNE)**, ubicada en Av. Paseo de la Reforma 195 Piso 1, Colonia Cuauhtémoc, C.P. 06500, Alcaldía Cuauhtémoc, Ciudad de México, Correo electrónico: une@banorte.com, o al Teléfono: **800 627 2292** así como en cualquiera de sus sucursales. En el caso de no obtener una respuesta satisfactoria o en el caso de requerir consultar y/o comparar información sobre comisiones podrá acudir a la Comisión Nacional para la Protección y Defensa de los Usuarios de Servicios Financieros www.condusef.gob.mx con número telefónico de atención en la Ciudad de México **(55) 5340 0999** y desde el interior de la República el **800 999 8080**.

MA. MARGARITA R.G. Benito Flores de la Cruz

095

Referencia de Abreviaturas

ABO	Abono	COM	Comisión	EDO	Estado	O/B	Otro Banco
ATM	Cajero Automático	CONS	Consulta	I.S.R	Impuesto Sobre la Renta	PZO	Plazo
BTE	Banorte	CPA	Compra	I.V.A	Impuesto al Valor Agregado	R.F.C	Registro Federal de Causantes
CAM	Cámara de compensación	CTA	Cuenta	INT	Interés (es)	REV	Reverso
CAP	Capital	DEP	Depósito	INTBC	Interbancaria	S.B.C	Saldo salvo Buen Cobro
CHEQ/CHQ	Cheque	DEV	Devolución	INV	Inversión	VEN	Ventanilla
CLABE	Clave Bancaria Estandarizada	DISP	Disposición/Dispersión	LIQ	Liquidación (Pago)		

IPAB

Los productos anteriormente descritos se encuentran protegidos por el Instituto para la Protección del Ahorro Bancario (IPAB) hasta por un monto equivalente a 400,000 UDI por cliente, por Institución. Lo anterior de conformidad con las disposiciones legales que regulan a dicho Instituto. Vista la página www.ipab.org.mx

C.A.S

MA. MARGARITA R.G

Benito Flores de Ilit

Ma. de los Angeles García D.F.Q.

Manuela González C.

Angel Betancourt H

indetec

H. AYUNTAMIENTO DEL MUNICIPIO DE SUCHIL, DGO.
ESTADO DE DURANGO
Auxiliares de Cuentas del 01/ene./2021 al 31/dic./2021
Con saldo y/o movimientos. (De la cuenta: 1112-04-16-05-001 a la 1112-04-16-05-001)
Cuentas de Registro

Usr: SUPERVISOR
Rep: rptAuxiliarCuentas

Fecha y hora de Impresión | 23/feb./2022 04:44 p. m.

Cuenta / Poliza	Fecha	Nombre de la Cuenta / Beneficiario	No. Factura	Cheque / Folio	Concepto	Saldo Inicial	Movimientos del Periodo / Cargos	Abonos	Saldos
1112-04-16-05-001				Cta. 354		$0.10	$0.00	$0.00	$0.10
					Total :	0.10	0.00	0.00	0.10

Benito Flores de 14 x

MA. MARGARITA R G

Ma. de los Angeles García G.

Angel Betancourt H

Manuela González G

C. A. S

960

097

MUNICIPIO DE SUCHIL, DGO.
CONCILIACIÓN BANCARIA
AL 31 DE DICIEMBRE DE 2021
BANORTE 0490593451

SALDO ESTADO DE CUENTA	**1,353.02**
(+) RETIROS O ABONOS EN EL ESTADO DE CUENTA NO REGISRTADOS EN CONTABILIDAD	0.00
(-) CARGOS EN EL BANCO NO ID EN CONTABILIDAD (NO CONTABILIZADOS)	0.00
CONTABILIDAD	
(+) CARGOS NO CORRESPONDIDOS	0.00
(-) ABONOS NO CORRESPONDIDOS EN CONTABILIDAD	0.00
SALDO SEGÚN REGISTROS MUNICIPIO	**1,353.02**
CONTABILIDAD	**1,353.02**
DIFERENCIA	**0.00**

MUNICIPIO DE SÚCHIL, DGO.

Elaboró

Favian Flores Medina
Tesorero

Autorizó

Abel Santoyo Salas
Presidente Municipal

MA. MARGARITA R. G

Benito Flores de Lira

C.A.S

Manuela Gonzalez

A. F. O. - Angel Betancourt

PARTICIPACIONES 2017
MUNICIPIO DE SUCHIL DGO
CALLE INDEPENDENCIA SN

SUCHIL
SUCHIL DGO. C.P. 34900
SUCURSAL: 7460 VICENTE GUERRERO
TIPO DE ENVÍO: CORREO

NO. DE CLIENTE: 10818652
RFC: MSD540101PV7

DATOS DE SUCURSAL:
PLAZA:
DIRECCIÓN: FRANCISCO SARABIA 102 CENTRO
TELÉFONO: 8650651

INFORMACIÓN DEL PERIODO	
Periodo	Del 01/Diciembre/2021 al 31/Diciembre/2021
Fecha de corte	31/Diciembre/2021
Moneda	PESOS

RESUMEN INTEGRAL

Producto	No. de Cuenta	CLABE	Saldo anterior	Saldo al corte
ENLACE GLOBAL PM S/INTERESES	0490593451	072 202 00490593451 1	$1,353.02	$1,353.02
TOTAL			$1,353.02	$1,353.02

DETALLE	ENLACE GLOBAL PM S/INT. ▼
Resumen del periodo	
Saldo inicial del periodo	$ 1,353.02
+ Total de depósitos	$ 0.00
- Total de retiros	$ 0.00
+ Intereses Netos Ganados	$ 0.00
- Total de comisiones Cobradas / Pagadas	$ 0.00
- IVA sobre comisiones (16%)	$ 0.00
- Intereses Cobrados / Pagados	$ 0.00
Saldo actual	$ 1,353.02
Saldo disponible al día*	$ 20,358.00-
Saldo Promedio	
Saldo promedio mínimo	$ 10,000.00
En el Periodo 01 Dic al 31 Dic:	$ 1,353.02
Días que comprende el periodo	31
Intereses devengados	
Tasa Bruta Anual	**0.00%**
Interés Tasa Bruta Anual	$ 0.00
Retención de ISR	$ 0.00
INTERESES NETOS GANADOS	$ 0.00
Saldo no disponible al día	
Depósitos de Cheques S.B.C.	$0.00
Ret. Garantía Líquida	$0.00
Comisiones pendientes de aplicar	$21,711.02
Compras no aplicadas	$0.00
TOTAL	$21,711.02
Resumen de comisiones	
Cheques girados	0
Cheques girados sin comisión	0
Cheques girados con comisión	0
Importe de la comisión	$ 0.00
Por cheques devueltos	$ 0.00
Otras comisiones	$ 0.00

ENLACE GLOBAL PM S/INTERESES
(Saldo inicial de $1,353.02)

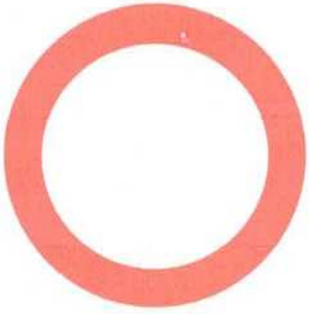

DEPÓSITOS	$0.00
RETIROS	$0.00
COMISIONES	$0.00
OTROS CARGOS	$0.00
SALDO FINAL	$1,353.02

Con la nueva versión de Banorte Móvil llevas el control de tu cuenta desde cualquier lugar

- **Conoce tu saldo,** movimientos y depósitos.
- **Paga tus servicios,** tarjetas de crédito y departamentales.
- **Envía dinero** a cuentas Banorte y de otros bancos.
- **Contrata** un Crédito de Nómina en minutos.

Aplican restricciones. Sujeto a aprobación de crédito. Productos operados por Banco Mercantil del Norte, S.A., Institución de Banca Múltiple, Grupo Financiero Banorte. Términos, condiciones, comisiones y requisitos de contratación en banorte.com

MA. MARGARITA R G

Ma. de los Angeles García G.

Manuel González C.

A. E. G.

Rafael Betancourt H

DETALLE DE MOVIMIENTOS (PESOS)

Enlace Global Pm S/Intereses

FECHA	DESCRIPCIÓN / ESTABLECIMIENTO	MONTO DEL DEPOSITO	MONTO DEL RETIRO	SALDO
30-NOV-21	SALDO ANTERIOR			1,353.02
	SIN MOVIMIENTOS			

MENSAJES IMPORTANTES

ESTIMADO CLIENTE, TENEMOS MEJORAS PARA DARLE FORMAS MAS SEGURAS DE ATENDERLE.
HEMOS ADICIONADO NUEVAS FUNCIONALIDADES PARA QUE APROVECHE AL MAXIMO NUESTROS SERVICIOS. AHORA A TRAVES DE MEDIOS ELECTRONICOS, PODRA REALIZAR DISTINTAS OPERACIONES Y CONTRATAR NUEVOS PRODUCTOS Y SERVICIOS CON SUS FACTORES DE AUTENTICACION Y/O INFORMACION BIOMETRICA. ESTOS CAMBIOS SE VERAN REFLEJADOS EN SU CONTRATO A PARTIR DEL MES DE JULIO DE 2021 Y LOS PODRA CONSULTAR EN LA PAGINA CONDUSEF.GOB.MX CON EL RECA 0351-437-021608/05-01657-0521. AGRADECEMOS SU PREFERENCIA Y LE REITERAMOS QUE ESTAMOS A SUS ORDENES EN BANORTEL O EN NUESTRA RED DE SUCURSALES, DONDE UNO DE NUESTROS EJECUTIVOS CON GUSTO LO ATENDERA.

Advertencia: **Incumplir sus obligaciones le puede generar comisiones.**
El presente estado de cuenta no es un comprobante fiscal.

La fecha de corte coincide con la fecha de terminación del periodo que se señala en el presente estado de cuenta. Las operaciones efectuadas durante los días no laborales o después de la hora de corte de fin de día serán consideradas en nuestra contabilidad como realizadas en el siguiente día hábil bancario. Usted dispone de 90 días después de la fecha de corte para objetar la información contenida en su estado de cuenta, de no hacerlo se asumirá su conformidad al respecto.

Cuando no reciba su estado de cuenta durante los 20 días siguientes de la fecha de corte, y no haya dado instrucciones para que no se le envíe, favor de solicitarlo en su sucursal.

En el caso de avisos de modificaciones al contrato de adhesión, recuerde que, si así lo decide, tiene derecho a solicitar la cancelación de su cuenta dentro de los 30 días naturales posteriores a la notificación recibida, sin responsabilidad alguna a su cargo cubriendo, en su caso, los adeudos que se hayan generado a la fecha.

Aviso de privacidad

Ponemos a su disposición el Aviso de Privacidad en www.banorte.com en el entendido de que su información será tratada con sujeción a los fines establecidos en el referido Aviso de Privacidad.

Consultas, Reclamaciones, y Aclaraciones

Banco Mercantil del Norte S.A. Institución de Banca Múltiple, Grupo Financiero Banorte recibe las consultas, reclamaciones o aclaraciones, a través de su **Unidad Especializada de Atención a Usuarios (UNE)**, ubicada en Av. Paseo de la Reforma 195 Piso 1, Colonia Cuauhtémoc, C.P. 06500, Alcaldía Cuauhtémoc, Ciudad de México, Correo electrónico: une@banorte.com, o al Teléfono: **800 627 2292** así como en cualquiera de sus sucursales. En el caso de no obtener una respuesta satisfactoria o en el caso de requerir consultar y/o comparar información sobre comisiones podrá acudir a la Comisión Nacional para la Protección y Defensa de los Usuarios de Servicios Financieros www.condusef.gob.mx con número telefónico de atención en la Ciudad de México **(55) 5340 0999** y desde el interior de la República el **800 999 8080**.

MA. MARGARITA R. G. Ma. de los Angeles Garcia G.

Referencia de Abreviaturas

ABO	Abono	COM	Comisión	EDO	Estado	O/B	Otro Banco
ATM	Cajero Automático	CONS	Consulta	I.S.R	Impuesto Sobre la Renta	PZO	Plazo
BTE	Banorte	CPA	Compra	I.V.A	Impuesto al Valor Agregado	R.F.C	Registro Federal de Causantes
CAM	Cámara de compensación	CTA	Cuenta	INT	Interés (es)	REV	Reverso
CAP	Capital	DEP	Depósito	INTBC	Interbancaria	S.B.C	Saldo salvo Buen Cobro
CHEQ/CHQ	Cheque	DEV	Devolución	INV	Inversión	VEN	Ventanilla
CLABE	Clave Bancaria Estandarizada	DISP	Disposición/Dispersión	LIQ	Liquidación (Pago)		

IPAB

Los productos anteriormente descritos se encuentran protegidos por el Instituto para la Protección del Ahorro Bancario (IPAB) hasta por un monto equivalente a 400,000 UDI por cliente, por Institución. Lo anterior de conformidad con las disposiciones legales que regulan a dicho Instituto. Vista la página www.ipab.org.mx

Angel Betancourt H. Ma. de los Angeles Garcia G.

A.F.D. Manuela Gonzalez

MA. MARGARITA R. G.

H. AYUNTAMIENTO DEL MUNICIPIO DE SUCHIL, DGO.
ESTADO DE DURANGO
Auxiliares de Cuentas del 01/ene./2021 al 31/dic./2021
Con saldo y/o movimientos. (De la cuenta: 1112-07-17-00-001 a la 1112-07-17-00-001)
Cuentas de Registro

Usr: SUPERVISOR
Rep: rptAuxiliarCuentas

Fecha y hora de Impresión: 23/feb./2022 04:54 p. m.

Cuenta / Poliza	Fecha	Nombre de la Cuenta / Beneficiario	No. Factura	Cheque / Folio	Concepto	Saldo Inicial	Movimientos del Periodo: Cargos	Abonos	Saldos
1112-07-17-00-001				Cta. 451		$1,353.02	$0.00	$0.00	$1,353.02
					Total :	1,353.02	0.00	0.00	1,353.02

Ma. de los Angeles García C.

MA. MARGARITA R. G.

Angel Betancourt H Manuela González

Benito Flores de la T C. A. S

MUNICIPIO DE SUCHIL, DGO.
CONCILIACIÓN BANCARIA
AL 31 DE DICIEMBRE DE 2021
BANORTE 0591240102

SALDO ESTADO DE CUENTA	**121,023.10**
(+) RETIROS O ABONOS EN EL ESTADO DE CUENTA NO REGISRTADOS EN CONTABILIDAD	0.00
(-) CARGOS EN EL BANCO NO ID EN CONTABILIDAD (NO CONTABILIZADOS)	0.00
CONTABILIDAD	
(+) CARGOS NO CORRESPONDIDOS	0.00
(-) ABONOS NO CORRESPONDIDOS EN CONTABILIDAD	0.00
SALDO SEGÚN REGISTROS MUNICIPIO	**121,023.10**
CONTABILIDAD	**121,023.10**
DIFERENCIA	**0.00**

MUNICIPIO DE SÚCHIL, DGO.

Elaboró

Favian Flores Medina
Tesorero

Autorizó

Abel Santoyo Salas
Presidente Municipal

MA. MARGARITA R. G

Manuela González C.

A.F.G. Angel Betancourt
Ma. de los Angeles García G.

C.A.S

CONANP DEL MPIO DE SUCHIL DGO
MUNICIPIO DE SUCHIL DGO
CALLE INDEPENDENCIA SN

SUCHIL
SUCHIL DGO. C.P. 34900
SUCURSAL: 7460 VICENTE GUERRERO
TIPO DE ENVÍO: CORREO

NO. DE CLIENTE: 10818652
RFC: MSD540101PV7

DATOS DE SUCURSAL:
PLAZA:
DIRECCIÓN: FRANCISCO SARABIA 102 CENTRO
TELÉFONO: 8650651

INFORMACIÓN DEL PERIODO	
Periodo	Del 01/Diciembre/2021 al 31/Diciembre/2021
Fecha de corte	31/Diciembre/2021
Moneda	PESOS

RESUMEN INTEGRAL

Producto	No. de Cuenta	CLABE	Saldo anterior	Saldo al corte
ENLACE GLOBAL PM S/INTERESES	0591240102	072 202 00591240102 3	$121,023.10	$121,023.10
TOTAL			$121,023.10	$121,023.10

DETALLE	ENLACE GLOBAL PM S/INT. ▼
Resumen del periodo	
Saldo inicial del periodo	$ 121,023.10
+ Total de depósitos	$ 0.00
- Total de retiros	$ 0.00
+ Intereses Netos Ganados	$ 0.00
- Total de comisiones Cobradas / Pagadas	$ 0.00
- IVA sobre comisiones (16%)	$ 0.00
- Intereses Cobrados / Pagados	$ 0.00
Saldo actual	$ 121,023.10
Saldo disponible al día*	$ 121,023.10
Saldo Promedio	
Saldo promedio mínimo	$ 0.00
En el Periodo 01 Dic al 31 Dic:	$ 121,023.10
Días que comprende el periodo	31
Intereses devengados	
Tasa Bruta Anual	**0.00%**
Interés Tasa Bruta Anual	$ 0.00
Retención de ISR	$ 0.00
INTERESES NETOS GANADOS	$ 0.00
Saldo no disponible al día	
Depósitos de Cheques S.B.C.	$0.00
Ret. Garantía Líquida	$0.00
Comisiones pendientes de aplicar	$0.00
Compras no aplicadas	$0.00
TOTAL	$0.00
Resumen de comisiones	
Cheques girados	0
Cheques girados sin comisión	0
Cheques girados con comisión	0
Importe de la comisión	$ 0.00
Por cheques devueltos	$ 0.00
Otras comisiones	$ 0.00

ENLACE GLOBAL PM S/INTERESES
(Saldo inicial de $121,023.10)

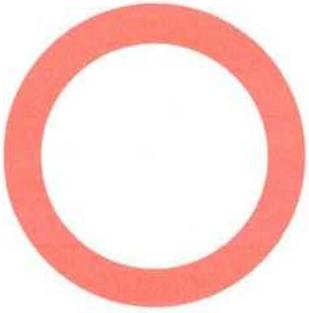

DEPÓSITOS	$0.00
RETIROS	$0.00
COMISIONES	$0.00
OTROS CARGOS	$0.00
SALDO FINAL	$121,023.10

Con la nueva versión de Banorte Móvil llevas el control de tu cuenta desde cualquier lugar

- **Conoce tu saldo,** movimientos y depósitos.
- **Paga tus servicios,** tarjetas de crédito y departamentales.
- **Envía dinero** a cuentas Banorte y de otros bancos.
- **Contrata** un Crédito de Nómina en minutos.

Aplican restricciones. Sujeto a aprobación de crédito. Productos operados por Banco Mercantil del Norte, S.A., Institución de Banca Múltiple, Grupo Financiero Banorte. Términos, condiciones, comisiones y requisitos de contratación en banorte.com

MA. MARGARITA R. G

Manuela González C.

Angel Betancourth

Ma. de los Angeles Cuevas

Gen. de Pérez de la Cruz C.A.S.

DETALLE DE MOVIMIENTOS (PESOS)

Enlace Global Pm S/Intereses

FECHA	DESCRIPCIÓN / ESTABLECIMIENTO	MONTO DEL DEPOSITO	MONTO DEL RETIRO	SALDO
30-NOV-21	SALDO ANTERIOR			121,023.10
	SIN MOVIMIENTOS			

CRÉDITO DE NÓMINA BANORTE TE DA BENEFICIOS ESPECIALES

Solicita el efectivo que necesitas fácil y rápido.

- Monto de hasta $1,500,000 pesos.
- Préstamo con tasa especial.
- Pagos fijos con cargo automático.
- Tú eliges el plazo que mejor se adapte a ti.

¡Aprovecha estos y más beneficios que tenemos para ti!

Aplican restricciones. Sujeto a aprobación de crédito.

MENSAJES IMPORTANTES

ESTIMADO CLIENTE, TENEMOS MEJORAS PARA DARLE FORMAS MAS SEGURAS DE ATENDERLE.

HEMOS ADICIONADO NUEVAS FUNCIONALIDADES PARA QUE APROVECHE AL MAXIMO NUESTROS SERVICIOS. AHORA A TRAVES DE MEDIOS ELECTRONICOS, PODRA REALIZAR DISTINTAS OPERACIONES Y CONTRATAR NUEVOS PRODUCTOS Y SERVICIOS CON SUS FACTORES DE AUTENTICACION Y/O INFORMACION BIOMETRICA. ESTOS CAMBIOS SE VERAN REFLEJADOS EN SU CONTRATO A PARTIR DEL MES DE JULIO DE 2021 Y LOS PODRA CONSULTAR EN LA PAGINA CONDUSEF.GOB.MX CON EL RECA 0351-437-021608/05-01657-0521. AGRADECEMOS SU PREFERENCIA Y LE REITERAMOS QUE ESTAMOS A SUS ORDENES EN BANORTEL O EN NUESTRA RED DE SUCURSALES, DONDE UNO DE NUESTROS EJECUTIVOS CON GUSTO LO ATENDERA.

Advertencia: **Incumplir sus obligaciones le puede generar comisiones.**
El presente estado de cuenta no es un comprobante fiscal.

La fecha de corte coincide con la fecha de terminación del periodo que se señala en el presente estado de cuenta. Las operaciones efectuadas durante los días no laborales o después de la hora de corte de fin de día serán consideradas en nuestra contabilidad como realizadas en el siguiente día hábil bancario. Usted dispone de 90 días después de la fecha de corte para objetar la información contenida en su estado de cuenta, de no hacerlo se asumirá su conformidad al respecto.

Cuando no reciba su estado de cuenta durante los 20 días siguientes de la fecha de corte, y no haya dado instrucciones para que no se le envíe, favor de solicitarlo en su sucursal.

En el caso de avisos de modificaciones al contrato de adhesión, recuerde que, si así lo decide, tiene derecho a solicitar la cancelación de su cuenta dentro de los 30 días naturales posteriores a la notificación recibida, sin responsabilidad alguna a su cargo cubriendo, en su caso, los adeudos que se hayan generado a la fecha.

Aviso de privacidad

Ponemos a su disposición el Aviso de Privacidad en www.banorte.com en el entendido de que su información será tratada con sujeción a los fines establecidos en el referido Aviso de Privacidad.

Consultas, Reclamaciones, y Aclaraciones

Banco Mercantil del Norte S.A. Institución de Banca Múltiple, Grupo Financiero Banorte recibe las consultas, reclamaciones o aclaraciones, a través de su **Unidad Especializada de Atención a Usuarios (UNE)**, ubicada en Av. Paseo de la Reforma 195 Piso 1, Colonia Cuauhtémoc, C.P. 06500, Alcaldía Cuauhtémoc, Ciudad de México, Correo electrónico: une@banorte.com, o al Teléfono: **800 627 2292** así como en cualquiera de sus sucursales. En el caso de no obtener una respuesta satisfactoria o en el caso de requerir consultar y/o comparar información sobre comisiones podrá acudir a la Comisión Nacional para la Protección y Defensa de los Usuarios de Servicios Financieros www.condusef.gob.mx con número telefónico de atención en la Ciudad de México **(55) 5340 0999** y desde el interior de la República el **800 999 8080**.

MA. MARGARITA R. G Ma. de los Angeles García G.

Línea Directa para su empresa:

Ciudad de México: (55) 5140 5640 | Monterrey: (81) 8156 9640 | Guadalajara: (33) 3669 9040 | Resto del país: 800 - DIRECTA (3473282) | Visita nuestra página: www.banorte.com

Referencia de Abreviaturas

ABO	Abono	COM	Comisión	EDO	Estado	O/B	Otro Banco
ATM	Cajero Automático	CONS	Consulta	I.S.R	Impuesto Sobre la Renta	PZO	Plazo
BTE	Banorte	CPA	Compra	I.V.A	Impuesto al Valor Agregado	R.F.C	Registro Federal de Causantes
CAM	Cámara de compensación	CTA	Cuenta	INT	Interés (es)	REV	Reverso
CAP	Capital	DEP	Depósito	INTBC	Interbancaria	S.B.C	Saldo salvo Buen Cobro
CHEQ/CHQ	Cheque	DEV	Devolución	INV	Inversión	VEN	Ventanilla
CLABE	Clave Bancaria Estandarizada	DISP	Disposición/Dispersión	LIQ	Liquidación (Pago)		

IPAB

Los productos anteriormente descritos se encuentran protegidos por el Instituto para la Protección del Ahorro Bancario (IPAB) hasta por un monto equivalente a 400,000 UDI por cliente, por Institución. Lo anterior de conformidad con las disposiciones legales que regulan a dicho Instituto. Vista la página www.ipab.org.mx

Benita Flores Jalit C.A.S

Manuela Gonzalez C.

Angel Betancourt H.
P.F.G.

MA. MARGARITA R.G.

Ma. de los Angeles Garcia G.

indetec

Usr: SUPERVISOR
Rep: rptAuxiliarCuentas

H. AYUNTAMIENTO DEL MUNICIPIO DE SUCHIL, DGO.
ESTADO DE DURANGO
Auxiliares de Cuentas del 01/ene./2021 al 31/dic./2021
Con saldo y/o movimientos. (De la cuenta: 1112-04-18-08-001 a la 1112-04-18-08-001)
Cuentas de Registro

Fecha y hora de Impresión | 23/feb./2022 04:45 p. m.

Cuenta / Poliza	Fecha	Nombre de la Cuenta / Beneficiario	No. Factura	Cheque / Folio	Concepto	Saldo Inicial	Movimientos del Periodo: Cargos	Abonos	Saldos
1112-04-18-08-001					Cta. 102 CONANP	$121,023.10	$0.00	$0.00	$121,023.10
					Total :	121,023.10	0.00	0.00	121,023.10

N.R.G.

Ma. de los Angeles Garcia G.

MA. MARGARITA R.G

Angel Betancourt H

Manuela Gonzalez C.

Benito Flores de Lucat

C.A.S

165

106

MUNICIPIO DE SUCHIL, DGO.
CONCILIACIÓN BANCARIA
AL 31 DE DICIEMBRE DE 2021
BANORTE 0897154219

SALDO ESTADO DE CUENTA	**11,388.26**
(+) RETIROS O ABONOS EN EL ESTADO DE CUENTA NO REGISRTADOS EN CONTABILIDAD	0.00
(-) CARGOS EN EL BANCO NO ID EN CONTABILIDAD (NO CONTABILIZADOS)	0.00
CONTABILIDAD	
(+) CARGOS NO CORRESPONDIDOS	0.00
(-) ABONOS NO CORRESPONDIDOS EN CONTABILIDAD	0.00
SALDO SEGÚN REGISTROS MUNICIPIO	**11,388.26**
CONTABILIDAD	**11,388.26**
DIFERENCIA	**0.00**

MUNICIPIO DE SÚCHIL, DGO.

Elaboró

Favian Flores Medina
Tesorero

Autorizó

Abel Santoyo Salas
Presidente Municipal

Benito Flores de la Cruz

C.A.S

Manuela Gonzalez C. Ma. de los Angeles García

Angel Betancourt H

P.G.G.

MA. MARGARITA R.G

PRESTAMO BANOBRAS
MUNICIPIO DE SUCHIL DGO
CALLE INDEPENDENCIA SN

SUCHIL
SUCHIL DGO. C.P. 34900
SUCURSAL: 7460 VICENTE GUERRERO
TIPO DE ENVÍO: CORREO

NO. DE CLIENTE: 10818652
RFC: MSD540101PV7

DATOS DE SUCURSAL:
PLAZA:
DIRECCIÓN: FRANCISCO SARABIA 102 CENTRO
TELÉFONO: 8650651

INFORMACIÓN DEL PERIODO

Periodo	**Del 01/Diciembre/2021 al 31/Diciembre/2021**
Fecha de corte	**31/Diciembre/2021**
Moneda	**PESOS**

RESUMEN INTEGRAL

Producto	No. de Cuenta	CLABE	Saldo anterior	Saldo al corte
ENLACE GLOBAL PM S/INTERESES	0897154219	072 202 00897154219 5	$11,388.26	$11,388.26
TOTAL			**$11,388.26**	**$11,388.26**

DETALLE	ENLACE GLOBAL PM S/INT. ▼
Resumen del periodo	
Saldo inicial del periodo	$ 11,388.26
+ Total de depósitos	$ 0.00
- Total de retiros	$ 0.00
+ Intereses Netos Ganados	$ 0.00
- Total de comisiones Cobradas / Pagadas	$ 0.00
- IVA sobre comisiones (16%)	$ 0.00
- Intereses Cobrados / Pagados	$ 0.00
Saldo actual	$ 11,388.26
Saldo disponible al día*	$ 11,388.26
Saldo Promedio	
Saldo promedio mínimo	$ 0.00
En el Periodo 01 Dic al 31 Dic:	$ 11,388.26
Días que comprende el periodo	31
Intereses devengados	
Tasa Bruta Anual	**0.00%**
Interés Tasa Bruta Anual	$ 0.00
Retención de ISR	$ 0.00
INTERESES NETOS GANADOS	$ 0.00
Saldo no disponible al día	
Depósitos de Cheques S.B.C.	$0.00
Ret. Garantía Líquida	$0.00
Comisiones pendientes de aplicar	$0.00
Compras no aplicadas	$0.00
TOTAL	$0.00
Resumen de comisiones	
Cheques girados	0
Cheques girados sin comisión	0
Cheques girados con comisión	0
Importe de la comisión	$ 0.00
Por cheques devueltos	$ 0.00
Otras comisiones	$ 0.00

ENLACE GLOBAL PM S/INTERESES
(Saldo inicial de $11,388.26)

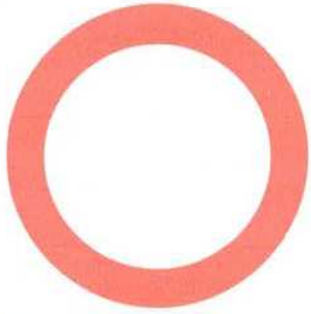

DEPÓSITOS	$0.00
RETIROS	$0.00
COMISIONES	$0.00
OTROS CARGOS	$0.00
SALDO FINAL	$11,388.26

Con la nueva versión de Banorte Móvil llevas el control de tu cuenta desde cualquier lugar

- **Conoce tu saldo,** movimientos y depósitos.
- **Paga tus servicios,** tarjetas de crédito y departamentales.
- **Envía dinero** a cuentas Banorte y de otros bancos.
- **Contrata** un Crédito de Nómina en minutos.

Aplican restricciones. Sujeto a aprobación de crédito. Productos operados por Banco Mercantil del Norte, S.A., Institución de Banca Múltiple, Grupo Financiero Banorte. Términos, condiciones, comisiones y requisitos de contratación en banorte.com

MA. MARGARITA R.G Ma. de los Angeles Garcia

DETALLE DE MOVIMIENTOS (PESOS)

Enlace Global Pm S/Intereses

FECHA	DESCRIPCIÓN / ESTABLECIMIENTO	MONTO DEL DEPOSITO	MONTO DEL RETIRO	SALDO
30-NOV-21	SALDO ANTERIOR			11,388.26
	SIN MOVIMIENTOS			

MENSAJES IMPORTANTES
ESTIMADO CLIENTE, TENEMOS MEJORAS PARA DARLE FORMAS MAS SEGURAS DE ATENDERLE.
HEMOS ADICIONADO NUEVAS FUNCIONALIDADES PARA QUE APROVECHE AL MAXIMO NUESTROS SERVICIOS. AHORA A TRAVES DE MEDIOS ELECTRONICOS, PODRA REALIZAR DISTINTAS OPERACIONES Y CONTRATAR NUEVOS PRODUCTOS Y SERVICIOS CON SUS FACTORES DE AUTENTICACION Y/O INFORMACION BIOMETRICA. ESTOS CAMBIOS SE VERAN REFLEJADOS EN SU CONTRATO A PARTIR DEL MES DE JULIO DE 2021 Y LOS PODRA CONSULTAR EN LA PAGINA CONDUSEF.GOB.MX CON EL RECA 0351-437-021608/05-01657-0521. AGRADECEMOS SU PREFERENCIA Y LE REITERAMOS QUE ESTAMOS A SUS ORDENES EN BANORTEL O EN NUESTRA RED DE SUCURSALES, DONDE UNO DE NUESTROS EJECUTIVOS CON GUSTO LO ATENDERA.

Advertencia: **Incumplir sus obligaciones le puede generar comisiones.**
El presente estado de cuenta no es un comprobante fiscal.

La fecha de corte coincide con la fecha de terminación del periodo que se señala en el presente estado de cuenta. Las operaciones efectuadas durante los días no laborales o después de la hora de corte de fin de día serán consideradas en nuestra contabilidad como realizadas en el siguiente día hábil bancario. Usted dispone de 90 días después de la fecha de corte para objetar la información contenida en su estado de cuenta, de no hacerlo se asumirá su conformidad al respecto.

Cuando no reciba su estado de cuenta durante los 20 días siguientes de la fecha de corte, y no haya dado instrucciones para que no se le envíe, favor de solicitarlo en su sucursal.

En el caso de avisos de modificaciones al contrato de adhesión, recuerde que, si así lo decide, tiene derecho a solicitar la cancelación de su cuenta dentro de los 30 días naturales posteriores a la notificación recibida, sin responsabilidad alguna a su cargo cubriendo, en su caso, los adeudos que se hayan generado a la fecha.

Aviso de privacidad
Ponemos a su disposición el Aviso de Privacidad en www.banorte.com en el entendido de que su información será tratada con sujeción a los fines establecidos en el referido Aviso de Privacidad.

Consultas, Reclamaciones, y Aclaraciones
Banco Mercantil del Norte S.A. Institución de Banca Múltiple, Grupo Financiero Banorte recibe las consultas, reclamaciones o aclaraciones, a través de su **Unidad Especializada de Atención a Usuarios (UNE)**, ubicada en Av. Paseo de la Reforma 195 Piso 1, Colonia Cuauhtémoc, C.P. 06500, Alcaldía Cuauhtémoc, Ciudad de México, Correo electrónico: une@banorte.com, o al Teléfono: **800 627 2292** así como en cualquiera de sus sucursales. En el caso de no obtener una respuesta satisfactoria o en el caso de requerir consultar y/o comparar información sobre comisiones podrá acudir a la Comisión Nacional para la Protección y Defensa de los Usuarios de Servicios Financieros www.condusef.gob.mx con número telefónico de atención en la Ciudad de México **(55) 5340 0999** y desde el interior de la República el **800 999 8080**.

MA. MARGARITA R. C. Ma. de los Angeles García

Referencia de Abreviaturas

ABO	Abono	COM	Comisión	EDO	Estado	O/B	Otro Banco
ATM	Cajero Automático	CONS	Consulta	I.S.R	Impuesto Sobre la Renta	PZO	Plazo
BTE	Banorte	CPA	Compra	I.V.A	Impuesto al Valor Agregado	R.F.C	Registro Federal de Causantes
CAM	Cámara de compensación	CTA	Cuenta	INT	Interés (es)	REV	Reverso
CAP	Capital	DEP	Depósito	INTBC	Interbancaria	S.B.C	Saldo salvo Buen Cobro
CHEQ/CHQ	Cheque	DEV	Devolución	INV	Inversión	VEN	Ventanilla
CLABE	Clave Bancaria Estandarizada	DISP	Disposición/Dispersión	LIQ	Liquidación (Pago)		

IPAB

Los productos anteriormente descritos se encuentran protegidos por el Instituto para la Protección del Ahorro Bancario (IPAB) hasta por un monto equivalente a 400,000 UDI por cliente, por Institución. Lo anterior de conformidad con las disposiciones legales que regulan a dicho Instituto. Vista la página www.ipab.org.mx

Manuela González C.

Angel Betancourth

MA. MARGARITA R.G

Ma. de los Angeles

H. AYUNTAMIENTO DEL MUNICIPIO DE SUCHIL, DGO.
ESTADO DE DURANGO
Auxiliares de Cuentas del 01/ene./2021 al 31/dic./2021
Con saldo y/o movimientos. (De la cuenta: 1112-05-14-00-002 a la 1112-05-14-00-002)
Cuentas de Registro

Usr: SUPERVISOR
Rep: rptAuxiliarCuentas

Fecha y hora de Impresión: 23/feb./2022 04:55 p. m.

Cuenta / Poliza	Fecha	Nombre de la Cuenta / Beneficiario	No. Factura	Cheque / Folio	Concepto	Saldo Inicial	Movimientos del Periodo: Cargos	Abonos	Saldos
1112-05-14-00-002					Cta. 219	$11,388.26	$0.00	$0.00	$11,388.26
					Total :	11,388.26	0.00	0.00	11,388.26

D.J.G

MA. MARGARITA R.G

Ma. de los Angeles Garcia G.

Angel Betancourt H

Benito Flores de la C

C. A. S

Manuela Gonzalez

111

MUNICIPIO DE SUCHIL, DGO.
CONCILIACIÓN BANCARIA
AL 31 DE DICIEMBRE DE 2021
BANORTE 1008466470

SALDO ESTADO DE CUENTA	**54,593.72**
(+) RETIROS O ABONOS EN EL ESTADO DE CUENTA NO REGISRTADOS EN CONTABILIDAD	0.00
(-) CARGOS EN EL BANCO NO ID EN CONTABILIDAD (NO CONTABILIZADOS)	0.00
CONTABILIDAD	
(+) CARGOS NO CORRESPONDIDOS	0.00
(-) ABONOS NO CORRESPONDIDOS EN CONTABILIDAD	0.00
SALDO SEGÚN REGISTROS MUNICIPIO	**54,593.72**
CONTABILIDAD	**54,593.72**
DIFERENCIA	**0.00**

MUNICIPIO DE SÚCHIL, DGO.

Elaboró

Favian Flores Medina
Tesorero

Autorizó

Abel Santoyo Salas
Presidente Municipal

Manuela Gonzalez C.

Ansel Betancourt H

A.F.G.

Ma. de los Angeles García C.

MA. MARGARITA R.G

Zoraida Flores de Lira

C.A.S

2018 PARTICIPACIONES
MUNICIPIO DE SUCHIL DGO
CALLE INDEPENDENCIA SN

SUCHIL
SUCHIL DGO. C.P. 34900
SUCURSAL: 7460 VICENTE GUERRERO
TIPO DE ENVÍO: CORREO

NO. DE CLIENTE: 10818652
RFC: MSD540101PV7

DATOS DE SUCURSAL:
PLAZA:
DIRECCIÓN: FRANCISCO SARABIA 102 CENTRO
TELÉFONO: 8650651

INFORMACIÓN DEL PERIODO

Periodo	**Del 01/Diciembre/2021 al 31/Diciembre/2021**
Fecha de corte	**31/Diciembre/2021**
Moneda	**PESOS**

RESUMEN INTEGRAL

Producto	No. de Cuenta	CLABE	Saldo anterior	Saldo al corte
ENLACE GLOBAL PM S/INTERESES	1008466470	072 202 01008466470 9	$54,593.72	$54,593.72
TOTAL			**$54,593.72**	**$54,593.72**

DETALLE	ENLACE GLOBAL PM S/INT. ▼
Resumen del periodo	
Saldo inicial del periodo	$ 54,593.72
+ Total de depósitos	$ 0.00
- Total de retiros	$ 0.00
+ Intereses Netos Ganados	$ 0.00
- Total de comisiones Cobradas / Pagadas	$ 0.00
- IVA sobre comisiones (16%)	$ 0.00
- Intereses Cobrados / Pagados	$ 0.00
Saldo actual	$ 54,593.72
Saldo disponible al día*	$ 54,593.72
Saldo Promedio	
Saldo promedio mínimo	$ 0.00
En el Periodo 01 Dic al 31 Dic:	$ 54,593.72
Días que comprende el periodo	31
Intereses devengados	
Tasa Bruta Anual	**0.00%**
Interés Tasa Bruta Anual	$ 0.00
Retención de ISR	$ 0.00
INTERESES NETOS GANADOS	$ 0.00
Saldo no disponible al día	
Depósitos de Cheques S.B.C.	$0.00
Ret. Garantía Líquida	$0.00
Comisiones pendientes de aplicar	$0.00
Compras no aplicadas	$0.00
TOTAL	$0.00
Resumen de comisiones	
Cheques girados	0
Cheques girados sin comisión	0
Cheques girados con comisión	0
Importe de la comisión	$ 0.00
Por cheques devueltos	$ 0.00
Otras comisiones	$ 0.00

ENLACE GLOBAL PM S/INTERESES
(Saldo inicial de $54,593.72)

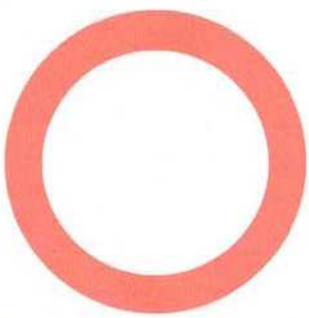

DEPÓSITOS	$0.00
RETIROS	$0.00
COMISIONES	$0.00
OTROS CARGOS	$0.00
SALDO FINAL	$54,593.72

Con la nueva versión de Banorte Móvil llevas el control de tu cuenta desde cualquier lugar

- **Conoce tu saldo,** movimientos y depósitos.
- **Paga tus servicios,** tarjetas de crédito y departamentales.
- **Envía dinero** a cuentas Banorte y de otros bancos.
- **Contrata** un Crédito de Nómina en minutos.

Aplican restricciones. Sujeto a aprobación de crédito. Productos operados por Banco Mercantil del Norte, S.A., Institución de Banca Múltiple, Grupo Financiero Banorte. Términos, condiciones, comisiones y requisitos de contratación en banorte.com

MA. MARGARITA R.G

Ma. de los Angeles Garcia G.

113

DETALLE DE MOVIMIENTOS (PESOS)▼

Enlace Global Pm S/Intereses

FECHA	DESCRIPCIÓN / ESTABLECIMIENTO	MONTO DEL DEPOSITO	MONTO DEL RETIRO	SALDO
30-NOV-21	SALDO ANTERIOR			54,593.72
	SIN MOVIMIENTOS			

CRÉDITO DE NÓMINA BANORTE TE DA BENEFICIOS ESPECIALES

Solicita el efectivo que necesitas fácil y rápido.

- Monto de hasta $1,500,000 pesos.
- Préstamo con tasa especial.
- Pagos fijos con cargo automático.
- Tú eliges el plazo que mejor se adapte a ti.

¡Aprovecha estos y más beneficios que tenemos para ti!

Aplican restricciones. Sujeto a aprobación de crédito.

MENSAJES IMPORTANTES

ESTIMADO CLIENTE, TENEMOS MEJORAS PARA DARLE FORMAS MAS SEGURAS DE ATENDERLE.

HEMOS ADICIONADO NUEVAS FUNCIONALIDADES PARA QUE APROVECHE AL MAXIMO NUESTROS SERVICIOS. AHORA A TRAVES DE MEDIOS ELECTRONICOS, PODRA REALIZAR DISTINTAS OPERACIONES Y CONTRATAR NUEVOS PRODUCTOS Y SERVICIOS CON SUS FACTORES DE AUTENTICACION Y/O INFORMACION BIOMETRICA. ESTOS CAMBIOS SE VERAN REFLEJADOS EN SU CONTRATO A PARTIR DEL MES DE JULIO DE 2021 Y LOS PODRA CONSULTAR EN LA PAGINA CONDUSEF.GOB.MX CON EL RECA 0351-437-021608/05-01657-0521. AGRADECEMOS SU PREFERENCIA Y LE REITERAMOS QUE ESTAMOS A SUS ORDENES EN BANORTEL O EN NUESTRA RED DE SUCURSALES, DONDE UNO DE NUESTROS EJECUTIVOS CON GUSTO LO ATENDERA.

Advertencia: **Incumplir sus obligaciones le puede generar comisiones.**
El presente estado de cuenta no es un comprobante fiscal.

La fecha de corte coincide con la fecha de terminación del periodo que se señala en el presente estado de cuenta. Las operaciones efectuadas durante los días no laborales o después de la hora de corte de fin de día serán consideradas en nuestra contabilidad como realizadas en el siguiente día hábil bancario. Usted dispone de 90 días después de la fecha de corte para objetar la información contenida en su estado de cuenta, de no hacerlo se asumirá su conformidad al respecto.

Cuando no reciba su estado de cuenta durante los 20 días siguientes de la fecha de corte, y no haya dado instrucciones para que no se le envíe, favor de solicitarlo en su sucursal.

En el caso de avisos de modificaciones al contrato de adhesión, recuerde que, si así lo decide, tiene derecho a solicitar la cancelación de su cuenta dentro de los 30 días naturales posteriores a la notificación recibida, sin responsabilidad alguna a su cargo cubriendo, en su caso, los adeudos que se hayan generado a la fecha.

Aviso de privacidad

Ponemos a su disposición el Aviso de Privacidad en www.banorte.com en el entendido de que su información será tratada con sujeción a los fines establecidos en el referido Aviso de Privacidad.

Consultas, Reclamaciones, y Aclaraciones

Banco Mercantil del Norte S.A. Institución de Banca Múltiple, Grupo Financiero Banorte recibe las consultas, reclamaciones o aclaraciones, a través de su **Unidad Especializada de Atención a Usuarios (UNE)**, ubicada en Av. Paseo de la Reforma 195 Piso 1, Colonia Cuauhtémoc, C.P. 06500, Alcaldía Cuauhtémoc, Ciudad de México, Correo electrónico: une@banorte.com, o al Teléfono: **800 627 2292** así como en cualquiera de sus sucursales. En el caso de no obtener una respuesta satisfactoria o en el caso de requerir consultar y/o comparar información sobre comisiones podrá acudir a la Comisión Nacional para la Protección y Defensa de los Usuarios de Servicios Financieros www.condusef.gob.mx con número telefónico de atención en la Ciudad de México **(55) 5340 0999** y desde el interior de la República el **800 999 8080**.

MA. MARGARITA R.G

Ma. de los Angeles García G.

Referencia de Abreviaturas

ABO	Abono	COM	Comisión	EDO	Estado	O/B	Otro Banco
ATM	Cajero Automático	CONS	Consulta	I.S.R	Impuesto Sobre la Renta	PZO	Plazo
BTE	Banorte	CPA	Compra	I.V.A	Impuesto al Valor Agregado	R.F.C	Registro Federal de Causantes
CAM	Cámara de compensación	CTA	Cuenta	INT	Interés (es)	REV	Reverso
CAP	Capital	DEP	Depósito	INTBC	Interbancaria	S.B.C	Saldo salvo Buen Cobro
CHEQ/CHQ	Cheque	DEV	Devolución	INV	Inversión	VEN	Ventanilla
CLABE	Clave Bancaria Estandarizada	DISP	Disposición/Dispersión	LIQ	Liquidación (Pago)		

IPAB

Los productos anteriormente descritos se encuentran protegidos por el Instituto para la Protección del Ahorro Bancario (IPAB) hasta por un monto equivalente a 400,000 UDI por cliente, por Institución. Lo anterior de conformidad con las disposiciones legales que regulan a dicho Instituto. Vista la página www.ipab.org.mx

Manuela Gonzalez C

Angel Betancourt A.F.G.

MA. MARGARITA R.G

Ma. de los Angeles Garcia G.

indetec

Usr: SUPERVISOR
Rep: rptAuxiliarCuentas

H. AYUNTAMIENTO DEL MUNICIPIO DE SUCHIL, DGO.
ESTADO DE DURANGO
Auxiliares de Cuentas del 01/ene./2021 al 31/dic./2021
Con saldo y/o movimientos. (De la cuenta: 1112-07-18-00-003 a la 1112-07-18-00-003)
Cuentas de Registro

Fecha y hora de Impresión | 23/feb./2022 04:52 p. m.

Cuenta / Poliza	Fecha	Nombre de la Cuenta / Beneficiario	No. Factura	Cheque / Folio	Concepto	Saldo Inicial	Movimientos del Periodo / Cargos	Abonos	Saldos
1112-07-18-00-003				Cta. 470		$54,593.72	$0.00	$0.00	$54,593.72
					Total :	54,593.72	0.00	0.00	54,593.72

9.1.11

MA. MARGARITA R.C.

Ma. de los Angeles Garcia A.

Angel Betancourt H. Manuela Gonzalez C.

Benito Flores de la T. C.A.S

115

116

MUNICIPIO DE SUCHIL, DGO.
CONCILIACIÓN BANCARIA
AL 31 DE DICIEMBRE DE 2021
SANTANDER 22-00069948-5

SALDO ESTADO DE CUENTA	**266.69**
(+) RETIROS O ABONOS EN EL ESTADO DE CUENTA NO REGISRTADOS EN CONTABILIDAD	0.00
(-) CARGOS EN EL BANCO NO ID EN CONTABILIDAD (NO CONTABILIZADOS)	0.00
CONTABILIDAD	
(+) CARGOS NO CORRESPONDIDOS	0.00
(-) ABONOS NO CORRESPONDIDOS EN CONTABILIDAD	0.00
SALDO SEGÚN REGISTROS MUNICIPIO	**266.69**
CONTABILIDAD	**266.69**
DIFERENCIA	**0.00**

MUNICIPIO DE SÚCHIL, DGO.

Elaboró

Favian Flores Medina
Tesorero

Autorizó

Abel Santoyo Salas
Presidente Municipal

Benito Flores de la Cruz

C.A.S

A.F.G. Angel Betancourth

Manuela Gonzalez C.

Ma. de los Angeles García

MA. MARGARITA R.G

Santander

BANCO SANTANDER (MÉXICO), S.A.
INSTITUCIÓN DE BANCA MÚLTIPLE
GRUPO FINANCIERO SANTANDER MÉXICO

1868944

ESTADO DE CUENTA INTEGRAL

IPAB
INSTITUTO PARA LA PROTECCIÓN AL AHORRO BANCARIO
www.ipab.org.mx

MUNICIPIO DE SUCHIL DGO
2020 FORTALECIMIENTO
INDEPENDENCIA 106 ENTRE JARDIN CONSTITUCION Y PLAZA DE LA
SUCHIL, SUCHIL
, DURANGO
C.P. 34900 C.R. 34891 E02023783

1221186894430460932001

0078754

CODIGO DE CLIENTE NO. 30460932
R.F.C. MSD540101 PV7
MONEDA : MONEDA NACIONAL
SUCURSAL: 3783 SUC. PRINCIPAL V GUERRERO DGO
TELEFONO: 51-69-43-00 DE CDMX O LADA 0155 51-69-43-00
PERIODO : 01 AL 31 DE DICIEMBRE DE 2021

HOJA 1 DE 1

INFORMACION A CLIENTES

RESUMEN INFORMATIVO

PRODUCTO		MES ANTERIOR	MES ACTUAL	INTERESES BRUTOS	COMISIONES COBRADAS	* GAT NOMINAL	* GAT REAL
CUENTA PYME TRADICIONAL	22-00069948-5	266.69 100.00%	266.69 100.00%	0.00	0.00		
TOTAL		**266.69 100.00%**	**266.69 100.00%**				

CUENTA DE CHEQUES

CUENTA PYME TRADICIONAL 22-00069948-5 CLABE 014202220006994852

SALDO PROMEDIO	266.69	SALDO INICIAL	266.69	+ INTERESES BRUTOS	
TASA BRUTA DE INTERES ANUAL	**0.0000%**	+ DEPOSITOS	0.00	- I.S.R. RETENIDO **(.97%)**	
DIAS DEL PERIODO	31	- RETIROS	0.00	= INTERESES NETOS	
SDO. PROMEDIO MINIMO	5,000.00				
	CORTE AL 31/12/2021	= SALDO ACTUAL	266.69	COMISIONES COBRADAS	

DETALLE DE MOVIMIENTOS CUENTA DE CHEQUES

CUENTA PYME TRADICIONAL 22-00069948-5 CLABE 014202220006994852

FECHA	FOLIO	DESCRIPCION	DEPOSITOS	RETIROS	SALDO
30-NOV-2021		SALDO FINAL DEL PERIODO ANTERIOR			266.69
		TOTAL	**0.00**	**0.00**	**266.69**

SIGNIFICADO DE ABREVIATURAS UTILIZADAS EN EL ESTADO DE CUENTA:

BO=	ABONO (S)	DEB=	DEBITO	NO=	NUMERO
ANUL=	ANULACION	DEP=	DEPOSITO	NOM=	NOMINA
ANT=	ANTICIPO	DESEM=	DESEMPLEO	ORD=	ORDEN
NTICIP=	ANTICIPADO	DEV=	DEVOLUCION (ES)	P=	POR
ASEG=	ASEGURAMIENTO	DISP=	DISPOSICION	PAG=	PAGARE (S)
AUT=	AUTOMATICO	DOMIC=	DOMICILIACION	PER=	PERIODO
UTO=	AUTOMOVIL, AUTOMOTRIZ	EFEC=	EFECTIVO	PGO=	PAGO
ME=	NUMERO DE CONTRATO DE FONDOS DE INVERSION	ELEC=	ELECTRONICO (A)	PZO=	PLAZO
BONI=	BONIFICACION	EQUIV=	EQUIVALENTE	REC=	RECIBO
=	CON	ESQ=	ESQUEMA	REF=	REFERENCIA
C/U=	CADA UNO (A)	FACT=	FACTURACION	REN=	RENDIMIENTO
C.A.T.=	COSTO ANUAL TOTAL	FEC=	FECHA	S=	SOBRE
.E.R.=	COSTO EFECTIVO REMANENTE	FED=	FEDERAL (ES)	SBC=	SALVO BUEN COBRO
CAJ=	CAJERO (S)	G.A.T.=	GANANCIA ANUAL TOTAL	SDO=	SALDO
CANC=	CANCELACION	IMPTO=	IMPUESTO (S)	SEG=	SEGURO (S)
AP=	CAPITAL	INI=	INICIAL	SER=	SERVICIO
CDMX=	CIUDAD DE MEXICO	INT / INTS=	INTERES (ES)	SPEI=	SISTEMA DE PAGOS ELECTRONICOS
CERTIF=	CERTIFICADO	INTAL=	INTERNACIONAL	SUC=	SUCURSAL
GO=	CARGO	INV=	INVERSION	T=	TASA
CH=	CHEQUE (S, RA)	INVALID=	INVALIDEZ	TARJ=	TARJETA (S)
COB=	COBRO	LCI=	LINEA DE CREDITO INMEDIATA	TEF=	TRANSFERENCIA ELECTRONICA DE FONDOS
ION=	COMISION	LIQ=	LIQUIDACION	TPV=	TERMINAL PUNTO DE VENTA
CR=	CREDITO	LOC=	LINEA DE COBERTURA	TRANSF=	TRANSFERENCIA
CRED=	CREDITO	LPI=	LINEA DE PROTECCION INMEDIATA	VTA=	VENTA (S)
TA=	CUENTA (S)	MORA=	MORATORIO (S)	VTO=	VENCIMIENTO
CTA VIRT=	CUENTA VIRTUAL	N. OP=	NUMERO DE OPERACION (ES)		

Ma. de los Angeles García C.

MA. MARGARITA R.C

Proteja su información suscribiéndo a Paperless, su estado de cuenta por correo electrónico, en cualquiera de nuestras sucursales **Santander**.

Santander

BANCO SANTANDER (MÉXICO), S.A.
INSTITUCIÓN DE BANCA MÚLTIPLE
GRUPO FINANCIERO SANTANDER MÉXICO

1868944

ESTADO DE CUENTA INTEGRAL

118

MENSAJES IMPORTANTES

BANCO SANTANDER MEXICO, S.A., HACE DEL CONOCIMIENTO DEL CLIENTE QUE UNICAMENTE ESTAN GARANTIZADOS POR EL IPAB: LOS DEPOSITOS BANCARIOS DE DINERO A LA VISTA RETIRABLES EN DIAS PREESTABLECIDOS, DE AHORRO Y A PLAZO O CON PREVIO AVISO, ASI COMO LOS PRESTAMOS Y CREDITOS QUE ACEPTE EL BANCO HASTA POR EL EQUIVALENTE A CUATROCIENTAS MIL UDIS POR PERSONA.

APRECIABLE CLIENTE, QUEREMOS PONER A SU DISPOSICION LOS SIGUIENTES CANALES PARA EL REGISTRO DE SUS ACLARACIONES, QUEJAS, SUGERENCIAS O FELICITACIONES: UNIDAD DE ATENCION PYME ENVIANDO UN CORREO A solucionespyme@santander.com.mx, O BIEN, LLAMANDO AL 55 51 694 303 EN LA CIUDAD DE MEXICO Y CUALQUIER PARTE A REPUBLICA. EN BANCO SANTANDER ES UN PLACER ATENDERLE.

SANTANDER PONE A SUS SERVICIOS, LAS 24 HORAS DEL DIA, LOS 365 DIAS PARA LA ATENCION DE ACLARACIONES LA SUPER LINEA, CUYOS TELEFONOS SON 55 51 694 300 EN LA CIUDAD DE MEXICO Y DESDE CUALQUIER PARTE DE LA REPUBLICA.

BANCO SANTANDER MEXICO, S.A., INSTITUCION DE BANCA MULTIPLE, GRUPO FINANCIERO SANTANDER MEXICO RECIBE LAS CONSULTAS, RECLAMACIONES O ACLARACIONES, EN SU UNIDAD ESPECIALIZADA DE ATENCION A USUARIOS, UBICADA EN AV. VASCO DE QUIROGA NO. 3900, TORRE A PISO 13, CORP. DIAMANTE, COL. LOMAS DE SANTA FE, ALCALDIA CUAJIMALPA, C.P. 05100, CIUDAD DE MEXICO Y POR CORREO ELECTRONICO ueac@santander.com.mx O A LOS TELEFONOS 55 51 694 328 EN LA CIUDAD DE MEXICO Y CUALQUIER PARTE DE LA REPUBLICA, ASI COMO EN CUALQUIERA DE SUS SUCURSALES U OFICINAS. EN EL CASO DE NO OBTENER UNA RESPUESTA SATISFACTORIA, PODRA ACUDIR A LA COMISION NACIONAL PARA LA PROTECCION Y DEFENSA DE LOS USUARIOS DE SERVICIOS FINANCIEROS, DIRECCION EN INTERNET: www.condusef.gob.mx O A LOS TELEFONOS: 55 5340 0999 Y 800 999 8080.

ESTIMADO CLIENTE, CON OBJETO DE QUE SU ESTADO DE CUENTA TENGA VALIDEZ FISCAL ASI COMO LA INFORMACION CORRECTA, ES INDISPENSABLE QUE EL DATO DEL RFC QUE APARECE EN EL PRESENTE, SE ENCUENTRE ACTUALIZADO Y CORRESPONDA AL QUE TIENE REGISTRADO EN EL SAT. POR LO ANTERIOR, SI ESTE DATO NO CORRESPONDE AL QUE APARECE EN ESTE DOCUMENTO, ES NECESARIO QUE CONFIRME POR ESCRITO EL DATO DE SU RFC CORRECTO Y COMPLETO, ENTREGANDO COPIA DE SU CEDULA FISCAL, CONSTANCIA DE INSCRIPCION O DE REGISTRO ANTE EL SAT, E IDENTIFICACION CON EL EJECUTIVO DE SUCURSAL TITULAR DE SU CUENTA.

A.F.G.

Manuela González C.

Angel Betancourt H

MA. MARGARITA R.G

Ma. de los Angeles García G.

H. AYUNTAMIENTO DEL MUNICIPIO DE SUCHIL, DGO.
ESTADO DE DURANGO
Auxiliares de Cuentas del 01/ene./2021 al 31/dic./2021
Con saldo y/o movimientos. (De la cuenta: 1112-02-20-00-001 a la 1112-02-20-00-001)
Cuentas de Registro

Usr: SUPERVISOR
Rep: rptAuxiliarCuentas

Fecha y hora de Impresión: 23/feb./2022 05:34 p. m.

Cuenta / Poliza	Fecha	Nombre de la Cuenta / Beneficiario	No. Factura	Cheque / Folio	Concepto	Saldo Inicial	Movimientos del Periodo: Cargos	Movimientos del Periodo: Abonos	Saldos
1112-02-20-00-001				Cta. 948-5		$308.45	$0.00	$41.76	$266.69
C00083	01/02/2021	BANCO SANTANDER DE		N/A	GP BANCO SANTANDER DE MEXICO, Folio Pago: 36 (COMISION BANCARIA MAS		$0.00	$41.76	$266.69
					Total :	**308.45**	**0.00**	**41.76**	**266.69**

Ma. de los Angeles García C.

Angel Betancourt H

Manuela González C.

Benito Flores de la Cruz C.A.S

MA. MARGARITA R.C

MUNICIPIO DE SUCHIL, DGO.
CONCILIACIÓN BANCARIA
AL 31 DE DICIEMBRE DE 2021
SANTANDER 22-00071465-2

SALDO ESTADO DE CUENTA		**3,596.02**
(+) RETIROS O ABONOS EN EL ESTADO DE CUENTA NO REGISRTADOS EN CONTABILIDAD		0.00
(-) CARGOS EN EL BANCO NO ID EN CONTABILIDAD (NO CONTABILIZADOS)		0.00
CONTABILIDAD		
(+) CARGOS NO CORRESPONDIDOS		6,049.20
31/12/2020 Retiros no identificados	$ 6,049.20	
(-) ABONOS NO CORRESPONDIDOS EN CONTABILIDAD		0.00
SALDO SEGÚN REGISTROS MUNICIPIO		**9,645.22**
CONTABILIDAD		**9,645.22**
DIFERENCIA		**0.00**

MUNICIPIO DE SÚCHIL, DGO.

Elaboró

Favian Flores Medina
Tesorero

Autorizó

Abel Santoyo Salas
Presidente Municipal

Manuela Gonzalez C.

Ansel Betancourt H

Dom. de Flores de la Cruz

C. Ans

MA. MARGARITA R.G

Ma. de los Angeles García

Santander

BANCO SANTANDER (MÉXICO), S.A.
INSTITUCIÓN DE BANCA MÚLTIPLE
GRUPO FINANCIERO SANTANDER MÉXICO

1868947

ESTADO DE CUENTA INTEGRAL

IPAB INSTITUTO PARA LA PROTECCIÓN AL AHORRO BANCARIO
www.ipab.org.mx

MUNICIPIO DE SUCHIL DGO
FISE 2020
INDEPENDENCIA 106 ENTRE JARDIN CONSTITUCION Y PLAZA DE LA
SUCHIL, SUCHIL
, DURANGO
C.P. 34900 C.R. 34891 E02023783

0078758

1221186894730460932001

CODIGO DE CLIENTE NO. 30460932
R.F.C. MSD540101 PV7
MONEDA : MONEDA NACIONAL
SUCURSAL: 3783 SUC. PRINCIPAL V GUERRERO DGO
TELEFONO: 51-69-43-00 DE CDMX O LADA 0155 51-69-43-00
PERIODO : 01 AL 31 DE DICIEMBRE DE 2021

HOJA 1 DE 1

INFORMACION A CLIENTES

RESUMEN INFORMATIVO

PRODUCTO		MES ANTERIOR	MES ACTUAL	INTERESES BRUTOS	COMISIONES COBRADAS	* GAT NOMINAL	* GAT REAL
CUENTA PYME TRADICIONAL	22-00071465-2	3,596.02 100.00%	3,596.02 100.00%	0.00	0.00		
TOTAL		**3,596.02 100.00%**	**3,596.02 100.00%**				

CUENTA DE CHEQUES

CUENTA PYME TRADICIONAL 22-00071465-2 CLABE 014202220007146528

SALDO PROMEDIO	3,596.02	SALDO INICIAL	3,596.02	+ INTERESES BRUTOS
TASA BRUTA DE INTERES ANUAL	**0.0000%**	+ DEPOSITOS	0.00	- I.S.R. RETENIDO **(.97%)**
DIAS DEL PERIODO	31	- RETIROS	0.00	= INTERESES NETOS
SDO. PROMEDIO MINIMO	5,000.00			
	CORTE AL 31/12/2021	= SALDO ACTUAL	3,596.02	COMISIONES COBRADAS

DETALLE DE MOVIMIENTOS CUENTA DE CHEQUES

CUENTA PYME TRADICIONAL 22-00071465-2 CLABE 014202220007146528

FECHA	FOLIO	DESCRIPCION	DEPOSITOS	RETIROS	SALDO
30-NOV-2021		SALDO FINAL DEL PERIODO ANTERIOR			3,596.02
		TOTAL	**0.00**	**0.00**	**3,596.02**

SIGNIFICADO DE ABREVIATURAS UTILIZADAS EN EL ESTADO DE CUENTA:

ABO=	ABONO (S)	DEB=	DEBITO	NO=	NUMERO
ANUL=	ANULACION	DEP=	DEPOSITO	NOM=	NOMINA
ANT=	ANTICIPO	DESEM=	DESEMPLEO	ORD=	ORDEN
ANTICIP=	ANTICIPADO	DEV=	DEVOLUCION (ES)	P=	POR
ASEG=	ASEGURAMIENTO	DISP=	DISPOSICION	PAG=	PAGARE (S)
AUT=	AUTOMATICO	DOMIC=	DOMICILIACION	PER=	PERIODO
AUTO=	AUTOMOVIL, AUTOMOTRIZ	EFEC=	EFECTIVO	PGO=	PAGO
NME=	NUMERO DE CONTRATO DE FONDOS DE INVERSION	ELEC=	ELECTRONICO (A)	PZO=	PLAZO
BONI=	BONIFICACION	EQUIV=	EQUIVALENTE	REC=	RECIBO
C=	CON	ESQ=	ESQUEMA	REF=	REFERENCIA
C/U=	CADA UNO (A)	FACT=	FACTURACION	REN=	RENDIMIENTO
C.A.T.=	COSTO ANUAL TOTAL	FEC=	FECHA	S=	SOBRE
C.E.R.=	COSTO EFECTIVO REMANENTE	FED=	FEDERAL (ES)	SBC=	SALVO BUEN COBRO
CAJ=	CAJERO (S)	G.A.T.=	GANANCIA ANUAL TOTAL	SDO=	SALDO
CANC=	CANCELACION	IMPTO=	IMPUESTO (S)	SEG=	SEGURO (S)
CAP=	CAPITAL	INI=	INICIAL	SER=	SERVICIO
CDMX=	CIUDAD DE MEXICO	INT / INTS=	INTERES (ES)	SPEI=	SISTEMA DE PAGOS ELECTRONICOS
CERTIF=	CERTIFICADO	INTAL=	INTERNACIONAL	SUC=	SUCURSAL
CGO=	CARGO	INV=	INVERSION	T=	TASA
CH=	CHEQUE (S, RA)	INVALID=	INVALIDEZ	TARJ=	TARJETA (S)
COB=	COBRO	LCI=	LINEA DE CREDITO INMEDIATA	TEF=	TRANSFERENCIA ELECTRONICA DE FONDOS
COM=	COMISION	LIQ=	LIQUIDACION	TPV=	TERMINAL PUNTO DE VENTA
CR=	CREDITO	LOC=	LINEA DE COBERTURA	TRANSF=	TRANSFERENCIA
CRED=	CREDITO	LPI=	LINEA DE PROTECCION INMEDIATA	VTA=	VENTA (S)
CTA=	CUENTA (S)	MORA=	MORATORIO (S)	VTO=	VENCIMIENTO
CTA VIRT=	CUENTA VIRTUAL	N. OP=	NUMERO DE OPERACION (ES)		

Ma. de los Angeles García

BANCO SANTANDER (MEXICO) S.A., INSTITUCION DE BANCA MULTIPLE, GRUPO FINANCIERO SANTANDER MEXICO,
R.F.C. BSM970519DU8
PROLONGACION PASEO DE LA REFORMA NO. 500 PISO 2 MOD. 206, COL. LOMAS DE SANTA FE,
DELEGACION ALVARO OBREGON, C.P. 01219, CIUDAD DE MEXICO
AGRADECEREMOS NOS COMUNIQUE SUS OBJECIONES EN UN PLAZO DE 90 DIAS DE LO CONTRARIO CONSIDERAREMOS SU CONFORMIDAD.

MA. MARGARITA R.G

Proteja su información suscribiéndo a Paperless, su estado de cuenta por correo electrónico, en cualquiera de nuestras sucursales Santander.

Santander

BANCO SANTANDER (MÉXICO), S.A.
INSTITUCIÓN DE BANCA MÚLTIPLE
GRUPO FINANCIERO SANTANDER MÉXICO

1868947

ESTADO DE CUENTA INTEGRAL

MENSAJES IMPORTANTES

BANCO SANTANDER MEXICO, S.A., HACE DEL CONOCIMIENTO DEL CLIENTE QUE UNICAMENTE ESTAN GARANTIZADOS POR EL IPAB: LOS DEPOSITOS BANCARIOS DE DINERO A LA VISTA RETIRABLES EN DIAS PREESTABLECIDOS, DE AHORRO Y A PLAZO O CON PREVIO AVISO, ASI COMO LOS PRESTAMOS Y CREDITOS QUE ACEPTE EL BANCO HASTA POR EL EQUIVALENTE A CUATROCIENTAS MIL UDIS POR PERSONA.

APRECIABLE CLIENTE, QUEREMOS PONER A SU DISPOSICION LOS SIGUIENTES CANALES PARA EL REGISTRO DE SUS ACLARACIONES, QUEJAS, SUGERENCIAS O FELICITACIONES: UNIDAD DE ATENCION PYME ENVIANDO UN CORREO A solucionespyme@santander.com.mx, O BIEN, LLAMANDO AL 55 51 694 303 EN LA CIUDAD DE MEXICO Y CUALQUIER PARTE A REPUBLICA. EN BANCO SANTANDER ES UN PLACER ATENDERLE.

SANTANDER PONE A SUS SERVICIOS, LAS 24 HORAS DEL DIA, LOS 365 DIAS PARA LA ATENCION DE ACLARACIONES LA SUPER LINEA, CUYOS TELEFONOS SON 55 51 694 300 EN LA CIUDAD DE MEXICO Y DESDE CUALQUIER PARTE DE LA REPUBLICA.

BANCO SANTANDER MEXICO, S.A., INSTITUCION DE BANCA MULTIPLE, GRUPO FINANCIERO SANTANDER MEXICO RECIBE LAS CONSULTAS, RECLAMACIONES O ACLARACIONES, EN SU UNIDAD ESPECIALIZADA DE ATENCION A USUARIOS, UBICADA EN AV. VASCO DE QUIROGA NO. 3900, TORRE A PISO 13, CORP. DIAMANTE, COL. LOMAS DE SANTA FE, ALCALDIA CUAJIMALPA, C.P. 05100, CIUDAD DE MEXICO Y POR CORREO ELECTRONICO ueac@santander.com.mx O A LOS TELEFONOS 55 51 694 328 EN LA CIUDAD DE MEXICO Y CUALQUIER PARTE DE LA REPUBLICA, ASI COMO EN CUALQUIERA DE SUS SUCURSALES U OFICINAS. EN EL CASO DE NO OBTENER UNA RESPUESTA SATISFACTORIA, PODRA ACUDIR A LA COMISION NACIONAL PARA LA PROTECCION Y DEFENSA DE LOS USUARIOS DE SERVICIOS FINANCIEROS, DIRECCION EN INTERNET: www.condusef.gob.mx O A LOS TELEFONOS: 55 5340 0999 Y 800 999 8080.

ESTIMADO CLIENTE, CON OBJETO DE QUE SU ESTADO DE CUENTA TENGA VALIDEZ FISCAL ASI COMO LA INFORMACION CORRECTA, ES INDISPENSABLE QUE EL DATO DEL RFC QUE APARECE EN EL PRESENTE, SE ENCUENTRE ACTUALIZADO Y CORRESPONDA AL QUE TIENE REGISTRADO EN EL SAT. POR LO ANTERIOR, SI ESTE DATO NO CORRESPONDE AL QUE APARECE EN ESTE DOCUMENTO, ES NECESARIO QUE CONFIRME POR ESCRITO EL DATO DE SU RFC CORRECTO Y COMPLETO, ENTREGANDO COPIA DE SU CEDULA FISCAL, CONSTANCIA DE INSCRIPCION O DE REGISTRO ANTE EL SAT, E IDENTIFICACION CON EL EJECUTIVO DE SUCURSAL TITULAR DE SU CUENTA.

Manuela Gonzalez C

Angel Betancourt H
A.I.G.

Ma. Margarita Rodríguez de la Cruz

MA. MARGARITA R.G

Ma. de los Angeles García G.

indetec

Usr: SUPERVISOR
Rep: rptAuxiliarCuentas

H. AYUNTAMIENTO DEL MUNICIPIO DE SUCHIL, DGO.
ESTADO DE DURANGO
Auxiliares de Cuentas del 01/ene./2021 al 31/dic./2021
Con saldo y/o movimientos. (De la cuenta: 1112-04-20-46 a la 1112-04-20-46)
Cuentas de Registro

Fecha y hora de Impresión | 23/feb./2022 05:23 p. m.

Cuenta / Poliza	Fecha	Nombre de la Cuenta / Beneficiario	No. Factura	Cheque / Folio	Concepto	Saldo Inicial	Movimientos del Periodo / Cargos	Abonos	Saldos
1112-04-20-46				cta 652 FISE		$800,910.73	$418,638.85	$1,209,904.36	$9,645.22
D00006	01/04/2021	SECRETARIA DE CONTR		Y894	REFY894 (PAGO DE RETENCIONES DE AMPLIACION DE RED DE AGUA LA SOLE		$0.00	$1,149.25	$799,761.48
D00006	01/04/2021	SECRETARIA DE CONTR		Y894	REFY894 (PAGO DE RETENCIONES DE AMPLIACION DE RED DE AGUA LA SOLE		$0.00	$574.88	$799,186.60
E00003	01/04/2021	SECRETARIA DE CONTR		X745	REFX745 (PAGO DE RETENCIONES DE LA ESTIMACION 1 DE LA AMPLIACION D		$0.00	$2,200.67	$796,985.93
E00004	01/04/2021			Y898	REFY898 (PAGO DE RETENCIONES DE LA ESTIMACION UNICA DE CONSTRUCC		$0.00	$876.22	$796,109.71
E00005	01/04/2021	SECRETARIA DE CONTR		Y896	REFY896 (PAGO DE RETENCIONES DE LA EST 2 DE AMPLIACION DE RED DE L		$0.00	$3,321.68	$792,788.03
D00008	01/04/2021	ROLANDO VAZQUEZ AR		7290	F18 (PAGO DE PASIVO DE LA ESTIMACION 2 Y FINIQUITO DE AMPLIACION DE L		$0.00	$230,168.04	$562,619.99
E00006	01/04/2021	CONTRALORIA DEL EST/		X367	REFX367 (PAGO DE RETENCIONES DE EST 2 DE LA AMPLIACION DE RED DE AI		$0.00	$1,426.07	$561,193.92
D00034	01/12/2021				S/C (REGISTRO DE INGRESOS DEL EJERCICIO 2020 NO REGISTRADOS EN EL /		$38,246.36	$0.00	$599,440.28
D00034	01/12/2021				S/C (REGISTRO DE INGRESOS DEL EJERCICIO 2020 NO REGISTRADOS EN EL /		$176,445.10	$0.00	$775,885.38
D00034	01/12/2021				S/C (REGISTRO DE INGRESOS DEL EJERCICIO 2020 NO REGISTRADOS EN EL /		$12,711.90	$0.00	$788,597.28
D00034	01/12/2021				S/C (REGISTRO DE INGRESOS DEL EJERCICIO 2020 NO REGISTRADOS EN EL /		$191,235.49	$0.00	$979,832.77
D00035	01/12/2021				S/C (RECONOCIMIENTO DE SALDOS Y GASTOS 2020 POR OBSERVACION Y FAL		$0.00	$302,595.45	$677,237.32
D00035	01/12/2021				S/C (RECONOCIMIENTO DE SALDOS Y GASTOS 2020 POR OBSERVACION Y FAL		$0.00	$1,874.82	$675,362.50
D00035	01/12/2021				S/C (RECONOCIMIENTO DE SALDOS Y GASTOS 2020 POR OBSERVACION Y FAL		$0.00	$242,011.31	$433,351.19
D00035	01/12/2021				S/C (RECONOCIMIENTO DE SALDOS Y GASTOS 2020 POR OBSERVACION Y FAL		$0.00	$194,493.69	$238,857.50
C00595	01/12/2021	BANCO SANTANDER ME		COMISIONE	GP BANCO SANTANDER MEXICO S.A, Folio Pago: 253 (COMISIONES NO REGIST		$0.00	$603.20	$238,254.30
D00036	01/12/2021				S/C (REGISTRO DE RESULTADOS Y SALDOS INICIALES POR FALTA DE REGISTI		$0.00	$83,527.96	$154,726.34
D00036	01/12/2021				S/C (REGISTRO DE RESULTADOS Y SALDOS INICIALES POR FALTA DE REGISTI		$0.00	$108,705.93	$46,020.41
D00036	01/12/2021				S/C (REGISTRO DE RESULTADOS Y SALDOS INICIALES POR FALTA DE REGISTI		$0.00	$36,375.19	$9,645.22
					Total :	**800,910.73**	**418,638.85**	**1,209,904.36**	**9,645.22**

Ma. de los Angeles García A. Angel Betancourt H

Manuela González

Benito Flores de la F

C. A. S

MA. MARGARITA R. G

123

124

MUNICIPIO DE SUCHIL, DGO.
CONCILIACIÓN BANCARIA
AL 31 DE DICIEMBRE DE 2021
SANTANDER 22-00073201-2

SALDO ESTADO DE CUENTA	**257,366.31**
(+) RETIROS O ABONOS EN EL ESTADO DE CUENTA NO REGISRTADOS EN CONTABILIDAD	0.00
(-) CARGOS EN EL BANCO NO ID EN CONTABILIDAD (NO CONTABILIZADOS)	0.00
CONTABILIDAD	
(+) CARGOS NO CORRESPONDIDOS	0.00
(-) ABONOS NO CORRESPONDIDOS EN CONTABILIDAD	0.00
SALDO SEGÚN REGISTROS MUNICIPIO	**257,366.31**
CONTABILIDAD	**257,366.31**
DIFERENCIA	**0.00**

MUNICIPIO DE SÚCHIL, DGO.

Elaboró	**Autorizó**
Favian Flores Medina **Tesorero**	**Abel Santoyo Salas** **Presidente Municipal**

Manuela Gonzalez C.

Angel Betancourt H.

Ma. de los Angeles Garcia

Benito Flores de la Cruz

C.A.S

MA. MARGARITA R.G

Santander

BANCO SANTANDER (MÉXICO), S.A.
INSTITUCIÓN DE BANCA MÚLTIPLE
GRUPO FINANCIERO SANTANDER MÉXICO

1868950

ESTADO DE CUENTA INTEGRAL

IPAB — INSTITUTO PARA LA PROTECCIÓN AL AHORRO BANCARIO
www.ipab.org.mx

MUNICIPIO DE SUCHIL DGO
PARTICIPACIONES 2021
INDEPENDENCIA 106 ENTRE JARDIN CONSTITUCION Y PLAZA DE LA
SUCHIL, SUCHIL
, DURANGO
C.P. 34900 C.R. 34891 E02023783

1221186895030460932001

0078761

CODIGO DE CLIENTE NO. 30460932
R.F.C. MSD540101 PV7
MONEDA : MONEDA NACIONAL
SUCURSAL: 3783 SUC. PRINCIPAL V GUERRERO DGO
TELEFONO: 51-69-43-00 DE CDMX O LADA 0155 51-69-43-00
PERIODO : 01 AL 31 DE DICIEMBRE DE 2021

HOJA 1 DE 3

INFORMACION A CLIENTES

RESUMEN INFORMATIVO

PRODUCTO		MES ANTERIOR	MES ACTUAL	INTERESES BRUTOS	COMISIONES COBRADAS	* GAT NOMINAL	* GAT REAL
CUENTA PYME TRADICIONAL	22-00073201-2	33,323.01 100.00%	257,366.31 100.00%	0.00	210.00		
TOTAL		**33,323.01 100.00%**	**257,366.31 100.00%**				

CUENTA DE CHEQUES

CUENTA PYME TRADICIONAL 22-00073201-2 CLABE 014202220007320124

SALDO PROMEDIO	157,681.75	SALDO INICIAL	33,323.01	+ INTERESES BRUTOS	
TASA BRUTA DE INTERES ANUAL	**0.0000%**	+ DEPOSITOS	2,327,678.55	- I.S.R. RETENIDO **(.97%)**	
DIAS DEL PERIODO	31	- RETIROS	2,103,635.25	= INTERESES NETOS	
SDO. PROMEDIO MINIMO	5,000.00				
	CORTE AL 31/12/2021	= SALDO ACTUAL	257,366.31	COMISIONES COBRADAS	210.00

GRAFICO CUENTA DE CHEQUES

CUENTA PYME TRADICIONAL 22-00073201-2

(Saldo Inicial de $33,323.01)

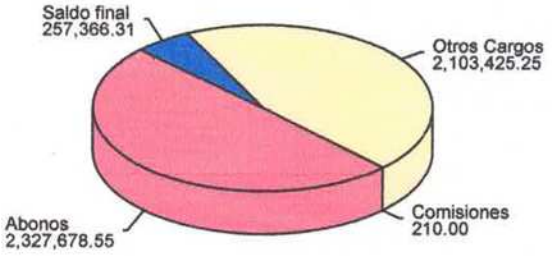

DETALLE DE MOVIMIENTOS CUENTA DE CHEQUES

CUENTA PYME TRADICIONAL 22-00073201-2 CLABE 014202220007320124

FECHA	FOLIO	DESCRIPCION	DEPOSITOS	RETIROS	SALDO
30-NOV-2021		SALDO FINAL DEL PERIODO ANTERIOR			33,323.01
01-DIC-2021	0000000	COMISION CHEQUES PAGADOS N.OP.: 0000014 NOV 2021		210.00	33,113.01
01-DIC-2021	0000000	I V A NOV 2021		33.60	33,079.41
01-DIC-2021	0000144	PAGO CHEQUE EFECTIVO		4,800.00	28,279.41
02-DIC-2021	0000138	PGO CHEQUE OTRAS INSTITUCIONES 0720630 RFC COMT820220FIA		1,000.00	27,279.41
02-DIC-2021	0000142	PAGO CHEQUE DEPOSITO EN CUENTA RFC PUPD8906099W6		2,350.00	24,929.41
02-DIC-2021	0000147	PAGO CHEQUE DEPOSITO EN CUENTA RFC EAMC840409JS3		3,325.00	21,604.41
03-DIC-2021	0000000	ABONO TRANSFERENCIA ENLACE Prestamo a las Participaciones	287,000.00		308,604.41
03-DIC-2021	0000000	CARGO PAGO NOMINA POR APLICAR PAGO DE NOMINA		213,700.07	94,904.34
03-DIC-2021	7084479	PAGO TRANSFERENCIA SPEI HORA 09:09:28		48,524.27	46,380.07
		ENVIADO A BANORTE			
		A LA CUENTA 072202004050555065			
		AL CLIENTE DIF MUNICIPAL SUCHIL (1)			
		(1) DATO NO VERIFICADO POR ESTA INSTITUCION			

Ma. de los Angeles García A.

BANCO SANTANDER (MEXICO) S.A., INSTITUCION DE BANCA MULTIPLE, GRUPO FINANCIERO SANTANDER MEXICO, R.F.C. BSM970519DU8
PROLONGACION PASEO DE LA REFORMA NO. 500 PISO 2 MOD. 206, COL. LOMAS DE SANTA FE, DELEGACION ALVARO OBREGON, C.P. 01219, CIUDAD DE MEXICO
AGRADECEREMOS NOS COMUNIQUE SUS OBJECIONES EN UN PLAZO DE 90 DIAS DE LO CONTRARIO CONSIDERAREMOS SU CONFORMIDAD.

Proteja su información suscribiéndo a Paperless, su estado de cuenta por correo electrónico, en cualquiera de nuestras sucursales **Santander**.

MA. MARGARITA R. G

Santander

BANCO SANTANDER (MÉXICO), S.A.
INSTITUCIÓN DE BANCA MÚLTIPLE
GRUPO FINANCIERO SANTANDER MÉXICO

1868950

ESTADO DE CUENTA INTEGRAL

FECHA	FOLIO	DESCRIPCION	DEPOSITOS	RETIROS	SALDO
		CLAVE DE RASTREO 2021120340014 BET0000470844790			
		REF 7084479			
		CONCEPTO Subcidio al Dif Municipal			
06-DIC-2021	2055068	ABONO TRANSFERENCIA SPEI HORA 11:32:37	1,056,651.22		1,103,031.29
		RECIBIDO DE BBVA MEXICO			
		DE LA CUENTA 012190001161097998			
		DEL CLIENTE GOBIERNO DEL ESTADO DE DURANGO SRIA DE			
		CLAVE DE RASTREO 00260100211206000064829 8			
		REF 5007270			
		CONCEPTO INGRESOS PARTICIPACIONES NOVIE			
		RFC GED620101652			
06-DIC-2021	0000152	PAGO CHEQUE EFECTIVO		13,700.00	1,089,331.29
06-DIC-2021	0000153	PAGO CHEQUE EFECTIVO		10,500.00	1,078,831.29
06-DIC-2021	0000154	PAGO CHEQUE EFECTIVO		1,000.00	1,077,831.29
06-DIC-2021	0000151	PAGO CHEQUE DEPOSITO EN CUENTA RFC FAA110801IU0		6,000.00	1,071,831.29
08-DIC-2021	0000000	CARGO PAGO NOMINA POR APLICAR PAGO DE NOMINA		64,545.00	1,007,286.29
08-DIC-2021	0000000	CARGO TRANSFERENCIA ENLACE Reintegro de recurso al Fortamu		287,000.00	720,286.29
		n			
08-DIC-2021	5530533	PAGO TRANSFERENCIA SPEI HORA 12:02:20		104,400.00	615,886.29
		ENVIADO A BANORTE			
		A LA CUENTA 072190004047159515			
		AL CLIENTE Edgar Omar Rodriguez Ramos (1)			
		(1) DATO NO VERIFICADO POR ESTA INSTITUCION			
		CLAVE DE RASTREO 2021120840014 BET0000455305330			
		REF 5530533			
		CONCEPTO AS001DICPAGO			
08-DIC-2021	5645071	PAGO TRANSFERENCIA SPEI HORA 13:01:32		8,120.00	607,766.29
		ENVIADO A BANORTE			
		A LA CUENTA 072190011295318625			
		AL CLIENTE Lucia Montserrat Reynoso Calderon (1)			
		(1) DATO NO VERIFICADO POR ESTA INSTITUCION			
		CLAVE DE RASTREO 2021120840014 BET0000456450710			
		REF 5645071			
		CONCEPTO Coordinacion de evento de reinas			
08-DIC-2021	0000143	PAGO CHEQUE DEPOSITO EN CUENTA RFC GOVM731010SP2		2,300.00	605,466.29
09-DIC-2021	0000148	PAGO CHEQUE DEPOSITO EN CUENTA RFC EAMG590710T34		3,400.00	602,066.29
09-DIC-2021	0000155	PAGO CHEQUE EFECTIVO		15,000.00	587,066.29
09-DIC-2021	0000158	PAGO CHEQUE EFECTIVO		15,000.00	572,066.29
09-DIC-2021	7483978	PAGO TRANSFERENCIA SPEI HORA 15:01:01		125,079.00	446,987.29
		ENVIADO A BANORTE			
		A LA CUENTA 072180004890320750			
		AL CLIENTE CFE SSB (1)			
		(1) DATO NO VERIFICADO POR ESTA INSTITUCION			
		CLAVE DE RASTREO 2021120940014 BET0000474839780			
		REF 7483978			
		CONCEPTO Complemento de Fac del Mes de Enero 2021			
09-DIC-2021	7483979	PAGO TRANSFERENCIA SPEI HORA 15:01:02		230,747.00	216,240.29
		ENVIADO A BANORTE			
		A LA CUENTA 072180004890320750			
		AL CLIENTE CFE SSB (1)			
		(1) DATO NO VERIFICADO POR ESTA INSTITUCION			
		CLAVE DE RASTREO 2021120940014 BET0000474839790			
		REF 7483979			
		CONCEPTO Complemento de Fac mes de Agosto 2021			
09-DIC-2021	7490767	PAGO TRANSFERENCIA SPEI HORA 15:04:38		2,690.68	213,549.61
		ENVIADO A BBVA MEXICO			
		A LA CUENTA 012180001103195541			
		AL CLIENTE RECADACION DEL DAP (1)			
		(1) DATO NO VERIFICADO POR ESTA INSTITUCION			
		CLAVE DE RASTREO 2021120940014 BET0000474907670			
		REF 7490767			
		CONCEPTO Dap del mes de Octubre 2021			
09-DIC-2021	7490769	PAGO TRANSFERENCIA SPEI HORA 15:04:38		126.18	213,423.43
		ENVIADO A BBVA MEXICO			
		A LA CUENTA 012180001103195541			
		AL CLIENTE RECADACION DEL DAP (1)			
		(1) DATO NO VERIFICADO POR ESTA INSTITUCION			
		CLAVE DE RASTREO 2021120940014 BET0000474907690			
		REF 7490769			
		CONCEPTO dap del mes de Noviembre 2021			
10-DIC-2021	0000163	PAGO CHEQUE EFECTIVO		7,498.58	205,924.85
10-DIC-2021	0000161	PAGO CHEQUE EFECTIVO		4,000.00	201,924.85
10-DIC-2021	0000162	PAGO CHEQUE EFECTIVO		6,763.31	195,161.54
10-DIC-2021	0000164	PAGO CHEQUE EFECTIVO		6,654.97	188,506.57
10-DIC-2021	0000165	PAGO CHEQUE EFECTIVO		10,000.00	178,506.57
13-DIC-2021	4615262	PAGO TRANSFERENCIA SPEI HORA 15:33:13		29,000.00	149,506.57
		ENVIADO A BBVA MEXICO			
		A LA CUENTA 012190004762128247			

MA. MARGARITA R.C

Ma. de los Angeles García G.

Santander

BANCO SANTANDER (MÉXICO), S.A.
INSTITUCIÓN DE BANCA MÚLTIPLE
GRUPO FINANCIERO SANTANDER MÉXICO

1868950

ESTADO DE CUENTA INTEGRAL

MUNICIPIO DE SUCHIL DGO

CODIGO DE CLIENTE NO. 30460932
PERIODO : 01 AL 31 DE DICIEMBRE DE 2021

122118689503046093 2001

FECHA	FOLIO	DESCRIPCION	DEPOSITOS	RETIROS	SALDO
		AL CLIENTE RODRIGO SERRANO BARRIOS (1)			
		(1) DATO NO VERIFICADO POR ESTA INSTITUCION			
		CLAVE DE RASTREO 2021121340014 BET0000446152620			
		REF 4615262			
		CONCEPTO Factura de Asesoria Contable del mes Oct			
14-DIC-2021	0000166	PAGO CHEQUE EFECTIVO		5,500.00	144,006.57
14-DIC-2021	0000156	PAGO CHEQUE EFECTIVO		15,000.00	129,006.57
15-DIC-2021	0000000	ABONO TRANSFERENCIA ENLACE Prestamo a las Participaciones	231,000.00		360,006.57
15-DIC-2021	0000000	ABONO TRANSFERENCIA ENLACE Prestamo a las Participaciones	25,325.00		385,331.57
15-DIC-2021	0000000	CARGO PAGO NOMINA POR APLICAR PAGO DE NOMINA		275,389.32	109,942.25
15-DIC-2021	0000000	ABO POR DEVOLUCION PAGO NOMINA PAGO DE NOMINA	5,250.23		115,192.48
15-DIC-2021	9114242	PAGO TRANSFERENCIA SPEI HORA 13:39:58		48,724.27	66,468.21
		ENVIADO A BANORTE			
		A LA CUENTA 072202004050555065			
		AL CLIENTE DIF MUNICIPAL SUCHIL (1)			
		(1) DATO NO VERIFICADO POR ESTA INSTITUCION			
		CLAVE DE RASTREO 2021121540014 BET0000491142420			
		REF 9114242			
		CONCEPTO Subsidio al Dif municipal			
16-DIC-2021	0000167	PAGO CHEQUE EFECTIVO		10,500.00	55,968.21
17-DIC-2021	0000168	PAGO CHEQUE EFECTIVO		16,700.00	39,268.21
17-DIC-2021	0000000	CARGO PAGO NOMINA POR APLICAR PAGO DE NOMINA		5,250.23	34,017.98
24-DIC-2021	0000000	ABONO TRANSFERENCIA ENLACE Prestamo a las Participaciones	307,100.00		341,117.98
24-DIC-2021	0000000	CARGO PAGO NOMINA POR APLICAR PAGO DE NOMINA		291,527.67	49,590.31
24-DIC-2021	0000159	PAGO CHEQUE EFECTIVO		10,000.00	39,590.31
24-DIC-2021	0000000	ABONO TRANSFERENCIA ENLACE 060617709810	186,482.00		226,072.31
24-DIC-2021	0000000	CARGO PAGO NOMINA POR APLICAR PAGO DE NOMINA		110,060.00	116,012.31
24-DIC-2021	6912826	PAGO TRANSFERENCIA SPEI HORA 16:00:00		55,808.44	60,203.87
		ENVIADO A BANORTE			
		A LA CUENTA 072202004050555065			
		AL CLIENTE DIF MUNICIPAL SUCHIL (1)			
		(1) DATO NO VERIFICADO POR ESTA INSTITUCION			
		CLAVE DE RASTREO 2021122440014 BET0000469128260			
		REF 6912826			
		CONCEPTO Subsidio al dif para Aguinaldo			
27-DIC-2021	0000171	PAGO CHEQUE EFECTIVO		18,933.33	41,270.54
27-DIC-2021	0000170	PAGO CHEQUE EFECTIVO		2,774.33	38,496.21
28-DIC-2021	0000160	PAGO CHEQUE EFECTIVO		10,000.00	28,496.21
31-DIC-2021	6835620	ABONO TRANSFERENCIA SPEI HORA 16:05:38	132,265.16		160,761.37
		RECIBIDO DE BANORTE			
		DE LA CUENTA 072190001416079041			
		DEL CLIENTE GOBIERNO DEL ESTADO DE DURANGO			
		CLAVE DE RASTREO 8846APR2202112311551873879			
		REF 5008183			
		CONCEPTO INGRESOS AJUSTE DEFINITIVO 202			
		RFC GED620101652			
31-DIC-2021	6879884	ABONO TRANSFERENCIA SPEI HORA 16:31:06	88,728.88		249,490.25
		RECIBIDO DE BANORTE			
		DE LA CUENTA 072190001416079041			
		DEL CLIENTE GOBIERNO DEL ESTADO DE DURANGO			
		CLAVE DE RASTREO 8846APR1202112311551913962			
		REF 5008110			
		CONCEPTO FEIEF OCTUBRE COMPENSACION 3ER			
		RFC GED620101652			
31-DIC-2021	6950590	ABONO TRANSFERENCIA SPEI HORA 17:12:25	992.37		250,482.62
		RECIBIDO DE BANORTE			
		DE LA CUENTA 072190001416079041			
		DEL CLIENTE GOBIERNO DEL ESTADO DE DURANGO			
		CLAVE DE RASTREO 8846APR2202112311551975611			

Ma. de los Angeles García C.

MA. MARGARITA R.G

Proteja su información suscribiéndo a Paperless, su estado de cuenta por correo electrónico, en cualquiera de nuestras sucursales **Santander**.

ANGEL BETANCOURT H

Santander

BANCO SANTANDER (MÉXICO), S.A.
INSTITUCIÓN DE BANCA MÚLTIPLE
GRUPO FINANCIERO SANTANDER MÉXICO

1868950

ESTADO DE CUENTA INTEGRAL

128

FECHA	FOLIO	DESCRIPCION	DEPOSITOS	RETIROS	SALDO
		REF 5008285 CONCEPTO EGRESOS ISR ENAJENACION DE BIE RFC GED620101652			
31-DIC-2021	6950600	ABONO TRANSFERENCIA SPEI HORA 17:12:25 RECIBIDO DE BANORTE DE LA CUENTA 072190001416079041 DEL CLIENTE GOBIERNO DEL ESTADO DE DURANGO CLAVE DE RASTREO 8846APR2202112311551975605 REF 5008284 CONCEPTO INGRESOS ISR MAYO 2021 RFC GED620101652	840.91		251,323.53
31-DIC-2021	6950626	ABONO TRANSFERENCIA SPEI HORA 17:12:25 RECIBIDO DE BANORTE DE LA CUENTA 072190001416079041 DEL CLIENTE GOBIERNO DEL ESTADO DE DURANGO CLAVE DE RASTREO 8846APR2202112311551975601 REF 5008283 CONCEPTO INGRESOS ISR ABRIL 2021 RFC GED620101652	6,042.78		257,366.31
		TOTAL	**2,327,678.55**	**2,103,635.25**	**257,366.31**

INFORMACION FISCAL

UUID DEL TIMBRADO	NUM. DE CERTIFICADO DEL EMISOR	NUM. DE CERTIFICADO DEL SAT
635F4115-FC25-4CBA-8D0F-B122663E53A0	00001000000504535458	00001000000505211329

FOLIO INTERNO :	22000732012
FECHA Y HORA DE EXPEDICION :	2022-01-01T17:42:18
FECHA Y HORA DE CERTIFICACION :	2022-01-01T17:42:22
REGIMEN FISCAL DEL EMISOR :	601 - GENERAL DE LEY PERSONAS MORALES
LUGAR DE EXPEDICION DEL COMPROBANTE :	01219 - CIUDAD DE MEXICO
UNIDAD DE MEDIDA :	E48 - UNIDAD DE SERVICIO
METODO DE PAGO :	PUE - PAGO EN UNA SOLA EXHIBICION.
TIPO DE COMPROBANTE :	INGRESO

SELLO DIGITAL DEL EMISOR

QiCAZQGE1uoc3XzVe83Ed4J1j7xY1ZCbJJs1IGQFcgbFhGY2fpNarY1IOwGY3iFQnt5bjOqR9boXiKff9bFz9sENAafEk6pO5UL1bcR2wck7zLTJoY/8DOA2BvHdCjIqCwbRQt8GakOKF5KO5
/VdibVYqflcNmVC/ukCxpVTvmOYmgBkecB1i41XbSNyfvHOvk/fuCcLF5cd1YAVrEYYgzUBs9/KHo/Ey8FdfZhykNbeNITIH2uWrX2/1XZD7mpjC7BSUMY/eijpwmjGeuQ+a5COzQKYnYxw2
iPvZIVQkxTi3Tui6M/lqRypp/SKY8P7zzj+VGqU4/Qza4VMhsbSg==

SELLO DIGITAL DEL SAT

ZTZYoGtUcwx1HJzmdTQ/ppzSEATvNZlpfqsw9+Ex6LgzMGeluyoCqEp1ROD1fyBKYiH7nBjIIb5NBdbDVu7aC4WOYkHU4Sxa6dVp1EOhmB5jJv1XW2zlCUjAj8H2q93ITmyKFtI6NbJO6UHVd
Ed4WAsrzAzfP2PWhe+cTZ2Wj3YBQz99SwIeInE6u3tZx9pmFk2ZB5fcv+3Dn2R5OpX1APf1mFUnqZJYugH2d2j6PsddoWO9LpLEIvp8KwDL4WRxcJJw+L5b4BrWfryJvvzvHAgeZ9anycVtPV
d2zCql4QbyP2s9h4IEzpNRpdM35M92Ji6N8TtooB28Ch1diTO4w==

CADENA ORIGINAL DEL COMPLEMENTO DE CERTIFICACION DEL SAT

||1.1|635F4115-FC25-4CBA-8D0F-B122663E53A0|2022-01-01T17:42:22|INT020124V62|QiCAZQGE1uoc3XzVe83Ed4J1j7xY1ZCbJJs1IGQFcgbFhGY2fpNarY1IOwGY3iFQnt5bj
OqR9boXiKff9bFz9sENAafEk6pO5UL1bcR2wck7zLTJoY/8DOA2BvHdCjIqCwbRQt8GakOKF5KO5a/VdibVYqflcNmVC/ukCxpVTvmOYmgBkecB1i41XbSNyfvHOvk/fuCcLF5cd1YAVrEYYg
zUBs9/KHo/Ey8FdfZhykNbeNITIH2uWrX2/1XZD7mpjC7BSUMY/eijpwmjGeuQ+a5COzQKYnYxw2iPvZIVQkxTi3Tui6M/lqRypp/SKY8P7zzj+VGqU4/Qza4VMhsbSg==|00001000000505
211329||

ESTE DOCUMENTO ES UNA REPRESENTACION IMPRESA DE UN CFDI

PAGO EN UNA SOLA EXHIBICION

MA. MARGARITA R.C

Ma. de los Angeles García G.

Angel Betancourt H

Santander

BANCO SANTANDER (MÉXICO), S.A.
INSTITUCIÓN DE BANCA MÚLTIPLE
GRUPO FINANCIERO SANTANDER MÉXICO

ESTADO DE CUENTA INTEGRAL

129

MUNICIPIO DE SUCHIL DGO

CODIGO DE CLIENTE NO. 30460932
PERIODO : 01 AL 31 DE DICIEMBRE DE 2021

1221186895030460932001

SIGNIFICADO DE ABREVIATURAS UTILIZADAS EN EL ESTADO DE CUENTA:

ABO=	ABONO (S)	DEB=	DEBITO	NO=	NUMERO
ANUL=	ANULACION	DEP=	DEPOSITO	NOM=	NOMINA
ANT=	ANTICIPO	DESEM=	DESEMPLEO	ORD=	ORDEN
ANTICIP=	ANTICIPADO	DEV=	DEVOLUCION (ES)	P=	POR
ASEG=	ASEGURAMIENTO	DISP=	DISPOSICION	PAG=	PAGARE (S)
AUT=	AUTOMATICO	DOMIC=	DOMICILIACION	PER=	PERIODO
AUTO=	AUTOMOVIL, AUTOMOTRIZ	EFEC=	EFECTIVO	PGO=	PAGO
BME=	NUMERO DE CONTRATO DE FONDOS DE INVERSION	ELEC=	ELECTRONICO (A)	PZO=	PLAZO
BONI=	BONIFICACION	EQUIV=	EQUIVALENTE	REC=	RECIBO
C=	CON	ESQ=	ESQUEMA	REF=	REFERENCIA
C/U=	CADA UNO (A)	FACT=	FACTURACION	REN=	RENDIMIENTO
C.A.T.=	COSTO ANUAL TOTAL	FEC=	FECHA	S=	SOBRE
C.E.R.=	COSTO EFECTIVO REMANENTE	FED=	FEDERAL (ES)	SBC=	SALVO BUEN COBRO
CAJ=	CAJERO (S)	G.A.T.=	GANANCIA ANUAL TOTAL	SDO=	SALDO
CANC=	CANCELACION	IMPTO=	IMPUESTO (S)	SEG=	SEGURO (S)
CAP=	CAPITAL	INI=	INICIAL	SER=	SERVICIO
CDMX=	CIUDAD DE MEXICO	INT / INTS=	INTERES (ES)	SPEI=	SISTEMA DE PAGOS ELECTRONICOS
CERTIF=	CERTIFICADO	INTAL=	INTERNACIONAL	SUC=	SUCURSAL
CGO=	CARGO	INV=	INVERSION	T=	TASA
CH=	CHEQUE (S, RA)	INVALID=	INVALIDEZ	TARJ=	TARJETA (S)
COB=	COBRO	LCI=	LINEA DE CREDITO INMEDIATA	TEF=	TRANSFERENCIA ELECTRONICA DE FONDOS
COM=	COMISION	LIQ=	LIQUIDACION	TPV=	TERMINAL PUNTO DE VENTA
CR=	CREDITO	LOC=	LINEA DE COBERTURA	TRANSF=	TRANSFERENCIA
CRED=	CREDITO	LPI=	LINEA DE PROTECCION INMEDIATA	VTA=	VENTA (S)
CTA=	CUENTA (S)	MORA=	MORATORIO (S)	VTO=	VENCIMIENTO
CTA VIRT=	CUENTA VIRTUAL	N. OP=	NUMERO DE OPERACION (ES)		

MENSAJES IMPORTANTES

BANCO SANTANDER MEXICO, S.A., HACE DEL CONOCIMIENTO DEL CLIENTE QUE UNICAMENTE ESTAN GARANTIZADOS POR EL IPAB: LOS DEPOSITOS BANCARIOS DE DINERO A LA VISTA RETIRABLES EN DIAS PREESTABLECIDOS, DE AHORRO Y A PLAZO O CON PREVIO AVISO, ASI COMO LOS PRESTAMOS Y CREDITOS QUE ACEPTE EL BANCO HASTA POR EL EQUIVALENTE A CUATROCIENTAS MIL UDIS POR PERSONA.

APRECIABLE CLIENTE, QUEREMOS PONER A SU DISPOSICION LOS SIGUIENTES CANALES PARA EL REGISTRO DE SUS ACLARACIONES, QUEJAS, SUGERENCIAS O FELICITACIONES: UNIDAD DE ATENCION PYME ENVIANDO UN CORREO A solucionespyme@santander.com.mx, O BIEN, LLAMANDO AL 55 51 694 303 EN LA CIUDAD DE MEXICO Y CUALQUIER PARTE A REPUBLICA. EN BANCO SANTANDER ES UN PLACER ATENDERLE.

SANTANDER PONE A SUS SERVICIOS, LAS 24 HORAS DEL DIA, LOS 365 DIAS PARA LA ATENCION DE ACLARACIONES LA SUPER LINEA, CUYOS TELEFONOS SON 55 51 694 300 EN LA CIUDAD DE MEXICO Y DESDE CUALQUIER PARTE DE LA REPUBLICA.

BANCO SANTANDER MEXICO, S.A., INSTITUCION DE BANCA MULTIPLE, GRUPO FINANCIERO SANTANDER MEXICO RECIBE LAS CONSULTAS, RECLAMACIONES O ACLARACIONES, EN SU UNIDAD ESPECIALIZADA DE ATENCION A USUARIOS, UBICADA EN AV. VASCO DE QUIROGA NO. 3900, TORRE A PISO 13, CORP. DIAMANTE, COL. LOMAS DE SANTA FE, ALCALDIA CUAJIMALPA, C.P. 05100, CIUDAD DE MEXICO Y POR CORREO ELECTRONICO ueac@santander.com.mx O A LOS TELEFONOS 55 51 694 328 EN LA CIUDAD DE MEXICO Y CUALQUIER PARTE DE LA REPUBLICA, ASI COMO EN CUALQUIERA DE SUS SUCURSALES U OFICINAS. EN EL CASO DE NO OBTENER UNA RESPUESTA SATISFACTORIA, PODRA ACUDIR A LA COMISION NACIONAL PARA LA PROTECCION Y DEFENSA DE LOS USUARIOS DE SERVICIOS FINANCIEROS, DIRECCION EN INTERNET: www.condusef.gob.mx O A LOS TELEFONOS: 55 5340 0999 Y 800 999 8080.

ESTIMADO CLIENTE, CON OBJETO DE QUE SU ESTADO DE CUENTA TENGA VALIDEZ FISCAL ASI COMO LA INFORMACION CORRECTA, ES INDISPENSABLE QUE EL DATO DEL RFC QUE APARECE EN EL PRESENTE, SE ENCUENTRE ACTUALIZADO Y CORRESPONDA AL QUE TIENE REGISTRADO EN EL SAT. POR LO ANTERIOR, SI ESTE DATO NO CORRESPONDE AL QUE APARECE EN ESTE DOCUMENTO, ES NECESARIO QUE CONFIRME POR ESCRITO EL DATO DE SU RFC CORRECTO Y COMPLETO, ENTREGANDO COPIA DE SU CEDULA FISCAL, CONSTANCIA DE INSCRIPCION O DE REGISTRO ANTE EL SAT, E IDENTIFICACION CON EL EJECUTIVO DE SUCURSAL TITULAR DE SU CUENTA.

Ma. de los Angeles Garcia G.

MA. MARGARITA R.G.

Proteja su información suscribiéndo a Paperless, su estado de cuenta por correo electrónico, en cualquiera de nuestras sucursales Santander.

H. AYUNTAMIENTO DEL MUNICIPIO DE SUCHIL, DGO.
ESTADO DE DURANGO
Auxiliares de Cuentas del 01/ene./2021 al 31/dic./2021
Con saldo y/o movimientos. (De la cuenta: 1112-07-21-00-001 a la 1112-07-21-00-001)
Cuentas de Registro

Usr: SUPERVISOR
Rep: rptAuxiliarCuentas

Fecha y hora de Impresión: 23/feb./2022 05:28 p. m.

Cuenta / Poliza	Fecha	Nombre de la Cuenta / Beneficiario	No. Factura	Cheque / Folio	Concepto	Saldo Inicial	Movimientos del Periodo: Cargos	Movimientos del Periodo: Abonos	Saldos
1112-07-21-00-001				Cta.012		$0.00	$15,708,354.75	$15,450,988.44	$257,366.31
I00154	03/02/2021				IR:153, PARTICIPACIONES 2021 (INGRESO DE PARTICIPACIONES CORRESPONI		$1,138,915.33	$0.00	$1,138,915.33
I00155	03/02/2021				IR:154, PARTICIPACIONES 2021 (PARTICIPACIONES CORRESPONDIENTE AL ME		$15,379.89	$0.00	$1,154,295.22
C00068	09/02/2021	BUENDIA SALVADOR		8406128	GP BUENDIA SALVADOR, Folio Pago: 27 (SUMINISTRO DE COMBUSTIBLE A VEHI		$0.00	$100,000.00	$1,054,295.22
C00069	09/02/2021	COMISION FEDERAL DE		8406337	GP COMISION FEDERAL DE ELECTRICIDAD, Folio Pago: 28 (PAGO DE ENERGIA		$0.00	$581,875.00	$472,420.22
C00071	09/02/2021	CONSULTORIA FISCAL Y		8408339	GP CONSULTORIA FISCAL Y ADMINISTRATIVA ZAE SC, Folio Pago: 29 (PAGO DE		$0.00	$40,600.00	$431,820.22
C00072	09/02/2021	ALFA AVILA CARRANZA		Q129	GP ALFA AVILA CARRANZA, Folio Pago: 30 (PAGO DE ASESORIA LEGAL SOBRE		$0.00	$10,000.00	$421,820.22
C00073	09/02/2021	MARIA DEL SOCORRO N		8408339	GP MARIA DEL SOCORRO NAVA MENDOZA, Folio Pago: 31 (PAGO DE ASESORIA		$0.00	$1,740.00	$420,080.22
C00075	09/02/2021	BUENDIA SALVADOR		2	GP BUENDIA SALVADOR, Folio Pago: 32 (SUMINISTRO DE COMBUSTIBLE PARA		$0.00	$13,880.00	$406,200.22
C00076	09/02/2021	JUAN MANUEL MERAZ R		2	GP JUAN MANUEL MERAZ RUEDA, Folio Pago: 33 (MANTENIMIENTO A PATRULLA		$0.00	$5,510.00	$400,690.22
C00070	28/02/2021	SISTEMA PARA EL DESA		8407945	GP Folio: 37 (SUBSIDIO AL DIF CORRESPONDIENTE A LA SEGUNDA QUINCENA		$0.00	$40,590.23	$360,099.99
D00004	28/02/2021				CANCELADO (CANCELACION DE CHEQUE N1 CTA 2012 PARTICIPACIONES 2021		$0.00	$0.00	$360,099.99
D00004	28/02/2021				CANCELADO (CANCELACION DE CHEQUE N1 CTA 2012 PARTICIPACIONES 2021		$0.00	$0.00	$360,099.99
C00074	28/02/2021	PERSONAS DE ESCASO:		2	GP Folio: 38 (APOYO A PERSONAS DE ESCASOS RECURSOS. GP Folio: 38)		$0.00	$6,410.00	$353,689.99
C00160	01/03/2021	BANCO SANTANDER ME		N/A	GP BANCO SANTANDER MEXICO S.A, Folio Pago: 81 (COMISIONES BANCARIAS		$0.00	$17.40	$353,672.59
C00166	01/03/2021	PERSONAL ADMINISTRA		N/A	GP Folio: 71 (NOMINA ADMINISTRATIVA CORRESPONDIENTE A LA PRIMERA QU		$0.00	$314,145.00	$39,527.59
C00167	01/03/2021	PERSONAL DE SEGURID		N/A	GP Folio: 72 (NOMINA DE SEGURIDAD PUBLICA CORRESPONDIENTE A LA PRIM		$0.00	$55,400.00	-$15,872.41
I00179	01/03/2021				IR:176, PARTICIPACIONES 2021 (INGRESOS POR IEPS CORRESPONDIENTE AL I		$16,926.72	$0.00	$1,054.31
C00188	01/03/2021	PERSONAL ADMINISTRA		N/A	GP Folio: 79 (NOMINA ADMINISTRATIVA CORRESPONDIENTE A LA PRIMERA QU		$0.00	$315,145.00	-$314,090.69
I00175	03/03/2021				IR:173, PARTICIPACIONES 2021 (PARTICIPACIONES CORRESPONDIENTERS AL		$2,018,451.02	$0.00	$1,704,360.33
I00176	03/03/2021				IR:174, PARTICIPACIONES 2021 (PARTICIPACIONES CORRESPONDIENTES AL M		$18,858.64	$0.00	$1,723,218.97
I00178	03/03/2021				IR:175, PARTICIPACIONES 2021 (PARTICIPACIONES CORRESPONDIENTES AL M		$1,600,329.34	$0.00	$3,323,548.31
C00144	04/03/2021	AGUAS DEL VALLE DE SI		P138	GP Folio: 64 (APOYO EXTRAORDINARIO A AGUAS DEL MUNICIPIO DE SUCHIL. G		$0.00	$47,000.00	$3,276,548.31
C00145	04/03/2021	BUENDIA SALVADOR		G394	GP BUENDIA SALVADOR, Folio Pago: 71 (SUMINISTRO DE COMBUSTIBLES CORI		$0.00	$32,690.10	$3,243,858.21
C00146	04/03/2021	ESTRADA MEZA CYNTHI		G169	GP ESTRADA MEZA CYNTHIA CORINA, Folio Pago: 72 (COMPRA DE HERRAMIEN		$0.00	$50,000.00	$3,193,858.21
C00147	04/03/2021	HERRERA FERNANDEZ .		H366	GP HERRERA FERNANDEZ JUAN PEDRO, Folio Pago: 73 (PAGO A PAPELERIA S/		$0.00	$16,994.16	$3,176,864.05
C00148	04/03/2021	CONSULTORIA FISCAL Y		6865	GP CONSULTORIA FISCAL Y ADMINISTRATIVA ZAE SC, Folio Pago: 74 (PAGO PO		$0.00	$40,600.00	$3,136,264.05
C00149	04/03/2021	ALFA AVILA CARRANZA		H450	GP ALFA AVILA CARRANZA, Folio Pago: 75 (AESORIA LEGAL SOBRE CONFLICTO		$0.00	$10,000.00	$3,126,264.05
C00152	04/03/2021	GONZALEZ CENICEROS		H534	GP GONZALEZ CENICEROS MIGUEL ANGEL, Folio Pago: 76 (PAGO POR SERVICI		$0.00	$20,880.00	$3,105,384.05
C00156	04/03/2021	GAYTAN GALLEGOS CES		G100	GP GAYTAN GALLEGOS CESAR ANTONIO, Folio Pago: 77 (PAGO DE RENTA DE L		$0.00	$18,560.00	$3,086,824.05
C00115	05/03/2021	MIGUEL HERNANDEZ FL		05	GP Folio: 57 (PAGO DE LIQUIDACION A EXTRABAJADOR SEXTA PARCIALIDAD. G		$0.00	$20,000.00	$3,066,824.05
C00116	05/03/2021	SERVICIO GASOLINERO		05	GP SERVICIO GASOLINERO EL PRIMO SA DE CV, Folio Pago: 49 (SUMINISTRO D		$0.00	$5,666.43	$3,061,157.62

Ha. de los Angeles Herrera R.

ANGEL BETANCOURT H

Benito Flores de la C.

Manuela Gonzalez C.

Ma. MARGARITO R.G

H. AYUNTAMIENTO DEL MUNICIPIO DE SUCHIL, DGO.
ESTADO DE DURANGO

indetec

Usr: SUPERVISOR
Rep: rptAuxiliarCuentas

Auxiliares de Cuentas del 01/ene./2021 al 31/dic./2021
Con saldo y/o movimientos. (De la cuenta: 1112-07-21-00-001 a la 1112-07-21-00-001)
Cuentas de Registro

Fecha y hora de Impresión: 23/feb./2022 05:28 p. m.

Cuenta / Poliza	Fecha	Nombre de la Cuenta / Beneficiario	No. Factura	Cheque / Folio	Concepto	Saldo Inicial	Movimientos del Periodo: Cargos	Abonos	Saldos
C00117	05/03/2021	BUENDIA SALVADOR		05	GP BUENDIA SALVADOR, Folio Pago: 50 (SUMINISTRO DE COMBUSTIBLES PARA		$0.00	$4,534.97	$3,056,622.65
C00118	05/03/2021	ROMAN CARRILLO MADE		05	GP Folio: 58 (APOYO ECONOMICO A PERSONA DE ESCASOS RECUERSOS. GP		$0.00	$3,100.00	$3,053,522.65
C00119	05/03/2021	OSCAR AMADOR CUEVA		05	GP OSCAR AMADOR CUEVAS, Folio Pago: 51 (PAGO DE CONSUMO DE ALIMENT		$0.00	$550.00	$3,052,972.65
C00120	05/03/2021	LEONEL ALVAREZ VAZQ		05	GP LEONEL ALVAREZ VAZQUEZ, Folio Pago: 52 (PAGO DE CONSUMO DE ALIME		$0.00	$520.00	$3,052,452.65
C00121	05/03/2021	VICTORINO SILVERIO JIM		05	GP VICTORINO SILVERIO JIMENEZ, Folio Pago: 53 (PAGO DE CONSUMO DE ALIM		$0.00	$259.06	$3,052,193.59
C00122	05/03/2021	JUAREZ LUNA ALBERTO		05	GP JUAREZ LUNA ALBERTO, Folio Pago: 54 (PAGO DE CONSUMO DE ALIMENTO		$0.00	$850.00	$3,051,343.59
C00123	05/03/2021	MARIA FERNANNDEZ DI		05	GP MARIA FERNANNDEZ DIAZ GALLEGOS , Folio Pago: 55 (PAGO DE CONSUMO		$0.00	$763.00	$3,050,580.59
C00124	05/03/2021	MARIA FERNANNDEZ DI		05	GP MARIA FERNANNDEZ DIAZ GALLEGOS , Folio Pago: 56 (PAGO DE CONSUMO		$0.00	$984.00	$3,049,596.59
C00125	05/03/2021	SERVICIO GASOLINERO		05	GP SERVICIO GASOLINERO EL PRIMO SA DE CV, Folio Pago: 57 (SUMINISTRO D		$0.00	$749.98	$3,048,846.61
C00126	05/03/2021	LARA HERNANDEZ RAQU		05	GP LARA HERNANDEZ RAQUEL, Folio Pago: 58 (COMPRA DE BALONES VOLEIBC		$0.00	$1,900.01	$3,046,946.60
C00127	05/03/2021	GASTRONOMICA LA TIN		05	GP GASTRONOMICA LA TINAJA S DE R L DE C V, Folio Pago: 59 (PAGO DE CONS		$0.00	$933.00	$3,046,013.60
C00128	05/03/2021			04	GP Folio: 59 (APOYOS ECONOMICOS A PERSONAS DE ESCASOS RECURSOS. C		$0.00	$126,976.00	$2,919,037.60
C00129	05/03/2021	CASTAÑEDA RAUL ALEJ		04	GP CASTAÑEDA RAUL ALEJANDRO, Folio Pago: 60 (PAGO POR SERVICIO DE DI		$0.00	$3,000.00	$2,916,037.60
C00130	05/03/2021	CIPRIANO SOLIS DE LA P		04	GP CIPRIANO SOLIS DE LA PAZ, Folio Pago: 61 (PAGO DE SERVICIOS FUNERAR		$0.00	$28,300.00	$2,887,737.60
C00131	05/03/2021	FRANCISCO AYALA CAR		04	GP FRANCISCO AYALA CARRILLO, Folio Pago: 62 (PAGO POR PRESTACION DE S		$0.00	$17,400.00	$2,870,337.60
C00132	05/03/2021	ADRIANA FLORES GODI		04	GP ADRIANA FLORES GODINEZ, Folio Pago: 63 (COMPRA DE PASTEL PARA EVE		$0.00	$320.00	$2,870,017.60
C00133	05/03/2021	FLORERIA		04	GP FLORERIA , Folio Pago: 64 (COMPRA DE CORONA DE FLORES. GP FLORERI		$0.00	$600.00	$2,869,417.60
C00134	05/03/2021	ESTRADA MIER GUILLER		A449	GP ESTRADA MIER GUILLERMO, Folio Pago: 65 (COMPRAS DE PRODUCTOS ALI		$0.00	$50,000.00	$2,819,417.60
C00135	05/03/2021	SERRANO ROMERO DIA		06	GP SERRANO ROMERO DIANA, Folio Pago: 66 (PAGO POR PRESTACION DE SEF		$0.00	$19,512.36	$2,799,905.24
C00153	05/03/2021	DIF MUNICIPAL DE SUCH		J213	GP Folio: 67 (SUBSIDIO AL DIF MUNICPAL CORRESPONDIENTE A LA SEGUNDA		$0.00	$40,910.27	$2,758,994.97
C00154	05/03/2021	PERSONAL ADMINISTRA		N/A	GP Folio: 68 (NOMINA ADMINISTRATIVA CORRESPONDIENTE AL LA SEGUNDA Q		$0.00	$311,901.65	$2,447,093.32
C00155	05/03/2021	PERSONAL DE SEGURID		N/A	GP Folio: 69 (NOMINA SEGURIDAD PUBLICA CORRESPONDIENTE AL LA SEGUN		$0.00	$61,400.00	$2,385,693.32
C00157	05/03/2021	CORRES MIJARES MARI		I147	GP CORRES MIJARES MARIA TERESA, Folio Pago: 78 (COMPRA DE MATERIAL D		$0.00	$37,000.00	$2,348,693.32
C00158	05/03/2021	BALDEMAR IBARRA GUE		J279	GP BALDEMAR IBARRA GUERRA, Folio Pago: 79 (COMPRA DE MATERIAL PARA		$0.00	$3,310.00	$2,345,383.32
C00159	05/03/2021	BALDEMAR IBARRA GUE		I358	GP BALDEMAR IBARRA GUERRA, Folio Pago: 80 (COMPRA DE MATERIAL PARA		$0.00	$5,200.00	$2,340,183.32
C00161	05/03/2021	PERSONAS DE ESCASO		03	GP Folio: 70 (APOYOS ECONOMICOS A PERSONAS DE ESCASOS RECURSOS. C		$0.00	$137,475.00	$2,202,708.32
C00162	05/03/2021	VICTORINO SILVERIO JIM		03	GP VICTORINO SILVERIO JIMENEZ, Folio Pago: 82 (PAGO POR SERVICIOS DE AI		$0.00	$440.00	$2,202,268.32
C00163	05/03/2021	LEONEL ALVAREZ VAZQ		03	GP LEONEL ALVAREZ VAZQUEZ, Folio Pago: 83 (PAGO POR SERVICIOS DE ALIM		$0.00	$601.00	$2,201,667.32
C00164	05/03/2021	FOGAMART S DE RL DE		03	GP FOGAMART S DE RL DE CV, Folio Pago: 84 (PAGO POR SERVICIOS DE ALIME		$0.00	$1,300.00	$2,200,367.32
C00165	05/03/2021	TV CABLE DEL GUADIAN		03	GP TV CABLE DEL GUADIANA S.A DE C,V, Folio Pago: 85 (PAGO DE SERVICIO DI		$0.00	$699.00	$2,199,668.32
C00169	05/03/2021	PERSONAS DE ESCASO		04	GP Folio: 73 (APOYOS ECONOMICOS A PERSONAS DE ESCASOS RECURSOS. C		$0.00	$127,776.00	$2,071,892.32
C00179	05/03/2021	ESTRADA MIER GUILLER		A449	GP ESTRADA MIER GUILLERMO, Folio Pago: 94 (PAGO DE PREDUCTOS ALIMEN		$0.00	$50,000.00	$2,021,892.32
C00180	05/03/2021	GRISELDA REVELES DOI		05	GP Folio: 74 (PAGO DE LIQUIDACION A EXTRABAJADOR. GP Folio: 74)		$0.00	$5,333.00	$2,016,559.32
C00181	05/03/2021	JULIETA FLORES GOVEA		05	GP Folio: 75 (PAGO DE LIQUIDACION A EXTRABAJADOR. GP Folio: 75)		$0.00	$4,333.26	$2,012,226.06

Ma. de los Angeles Garcia G

Angel Betancourt
Benito Flores de la t
Manuelo Gonzalez C.
C. A. S

H. AYUNTAMIENTO DEL MUNICIPIO DE SUCHIL, DGO.
ESTADO DE DURANGO
Auxiliares de Cuentas del 01/ene./2021 al 31/dic./2021
Con saldo y/o movimientos. (De la cuenta: 1112-07-21-00-001 a la 1112-07-21-00-001)
Cuentas de Registro

Usr: SUPERVISOR
Rep: rptAuxiliarCuentas

Fecha y hora de Impresión: 23/feb./2022 05:28 p. m.

Cuenta Poliza	Fecha	Nombre de la Cuenta Beneficiario	No. Factura	Cheque / Folio	Concepto	Saldo Inicial	Movimientos del Periodo Cargos	Abonos	Saldos
C00182	05/03/2021	NELSON IVAN REYES		05	GP Folio: 76 (PAGO DE LIQUIDACION A EXTRABAJADOR. GP Folio: 76)		$0.00	$6,999.82	$2,005,226.24
C00183	05/03/2021	FRANCISCO REVILLA RU		05	GP Folio: 77 (PAGO DE LIQUIDACION A EXTRABAJADOR. GP Folio: 77)		$0.00	$4,994.53	$2,000,231.71
C00184	05/03/2021	FAUSTINO PEREZ BARRI		05	GP Folio: 78 (PAGO DE VACACIONES CORRESPONDIENTES A DOS PERIODOS.		$0.00	$3,333.33	$1,996,898.38
C00186	05/03/2021	BUENDIA SALVADOR		05	GP BUENDIA SALVADOR, Folio Pago: 95 (SUMINISTRO DE COMBUSTIBLES PARA		$0.00	$3,784.99	$1,993,113.39
C00136	12/03/2021	SECRETARIA DE TELECC		07	GP SECRETARIA DE TELECOMUNICACIONES Y TRANSPORTES, Folio Pago: 67 (F		$0.00	$1,669.00	$1,991,444.39
C00137	12/03/2021	SECRETARIA DE TELECC		08	GP SECRETARIA DE TELECOMUNICACIONES Y TRANSPORTES, Folio Pago: 68 (F		$0.00	$5,546.00	$1,985,898.39
C00138	12/03/2021	SECRETARIA DE TELECC		09	GP SECRETARIA DE TELECOMUNICACIONES Y TRANSPORTES, Folio Pago: 69 (F		$0.00	$1,960.00	$1,983,938.39
C00139	16/03/2021	PERSONAL ADMINISTRA		L256	GP Folio: 60 (NOMINA ADMINISTRATIVA CORRESPONDIENTE A LA PRIMERA QU		$0.00	$307,945.00	$1,675,993.39
C00140	16/03/2021	PERSONAL DE SEGURID		L468	GP Folio: 61 (NOMINA DE SEGURIDAD PUBLICA CORRESPONDIENTE A LA PRIM		$0.00	$61,400.00	$1,614,593.39
C00141	16/03/2021	DIF MUNICIPAL DE SUCH		14EF6	GP Folio: 62 (SUBSIDIO AL DIF MUNICIPAL DE SUCHIL CORRESPONDIENTE A LA		$0.00	$41,382.37	$1,573,211.02
C00142	16/03/2021	PERSONAS DE ESCASO:		10	GP Folio: 63 (APORYO ECONOMICO A PERSONAS DE ESCASO RECURSOS. GP		$0.00	$38,000.00	$1,535,211.02
C00143	16/03/2021	RODRIGUEZ PAEZ JOSE		10	GP RODRIGUEZ PAEZ JOSE ELIAS, Folio Pago: 70 (COMPRA DE AMORTIGUADO		$0.00	$4,000.00	$1,531,211.02
I00177	31/03/2021				Cancelación Ingreso Rec. PARTICIPACIONES 2021 (PARTICIPACIONES CORRESP		-$2,018,451.02	$0.00	-$487,240.00
C00168	31/03/2021			04	Cancelación GP Folio: 59 (APOYOS ECONOMICOS A PERSONAS DE ESCASOS RI		$0.00	-$126,976.00	-$360,264.00
C00185	31/03/2021	BUENDIA SALVADOR		05	Cancelación GP BUENDIA SALVADOR, Folio Pago: 50 (SUMINISTRO DE COMBUST		$0.00	-$4,534.97	-$355,729.03
C00187	31/03/2021	PERSONAL ADMINISTRA		N/A	GP Folio: 71 (NOMINA ADMINISTRATIVA CORRESPONDIENTE A LA PRIMERA QU		$0.00	-$314,145.00	-$41,584.03
C00189	31/03/2021	DIF MUNICIPAL DE SUCH		14EF6	Cancelación GP Folio: 62 (SUBSIDIO AL DIF MUNICIPAL DE SUCHIL CORRESPON		$0.00	-$41,382.37	-$201.66
C00190	31/03/2021	DIF MUNICIPAL DE SUCH		14EF6	GP Folio: 80 (SUBSIDIO AL DIF MUNICIPAL DE SUCHIL CORRESPONDIENTE A LA		$0.00	$41,382.27	-$41,583.93
C00287	01/04/2021	MARIA MARTINA LANDA		10	GP Folio: 146 (APOYO ECONOMICO A PERSONA DE ESCASOS RECURSOS. GP I		$0.00	$4,000.00	-$45,583.93
C00288	01/04/2021	SANTIAGO AGUILAR SOT		05	GP Folio: 147 (APOYO ECONOMICO A PERSONA DE ESCASOS RECURSOS. GP I		$0.00	$243.00	-$45,826.93
C00232	05/04/2021	BANCO SANTANDER ME		S/R	GP BANCO SANTANDER MEXICO S.A, Folio Pago: 114 (COMISIONES BANCARIAS		$0.00	$139.20	-$45,966.13
I00310	07/04/2021				IR:306, PARTICIPACIONES 2021 (INGRESOS PARTICIPACIONES CORRESPONDI		$1,036,012.04	$0.00	$990,045.91
I00311	07/04/2021				IR:307, PARTICIPACIONES 2021 (INGREOS POR PARTICIPACIONES CORRESPO		$14,264.76	$0.00	$1,004,310.67
I00313	07/04/2021				IR:309, PARTICIPACIONES 2021 (INGRESOS POR IMPUESTO ESPECIAL SOBRE		$15,906.08	$0.00	$1,020,216.75
I00314	07/04/2021				IR:310, PARTICIPACIONES 2021 (INGRESOS POR IMPUESTO ESPECIAL SOBRE		$19,985.14	$0.00	$1,040,201.89
I00315	07/04/2021				IR:311, PARTICIPACIONES 2021 (INGRESOS POR FONDO ESTABILIZACION DE L		$37,317.85	$0.00	$1,077,519.74
I00316	07/04/2021				IR:312, PARTICIPACIONES 2021 (INGRESOS POR ISR ENAJENACION DE BIENES		$2,978.61	$0.00	$1,080,498.35
C00214	12/04/2021	TRACTOPARTES PASCAL			GP TRACTOPARTES PASCAL SA DE CV, Folio Pago: 101 (COMPRA DE CAMION R		$0.00	$1,000,000.00	$80,498.35
C00228	12/04/2021	ESTRADA MIER GUILLER		P708	GP ESTRADA MIER GUILLERMO, Folio Pago: 111 (COMPRA DE DIVERSOS ARTIC		$0.00	$87,059.94	-$6,561.59
C00229	12/04/2021	GASOLINERA Y SERVICI		P628	GP GASOLINERA Y SERVICIOS LA VILLA S.A DE C.V, Folio Pago: 112 (SUMINISTF		$0.00	$40,658.90	-$47,220.49
C00285	12/04/2021	GASOLINERA Y SERVICI		P628	GP GASOLINERA Y SERVICIOS LA VILLA S.A DE C.V, Folio Pago: 122 (SUMINISTF		$0.00	$39,389.30	-$86,609.79
C00286	12/04/2021	PERSONAS DE ESCASO:		P628	GP Folio: 145 (APOYO DE COMBUSTIBLE A PERSONA DE ESCASOS RECURSOS		$0.00	$1,269.60	-$87,879.39
I00312	29/04/2021				IR:308, PARTICIPACIONES 2021 (INGRESOS POR ANTICIPO DE PARTICIPACIONI		$500,000.00	$0.00	$412,120.61
C00230	30/04/2021	DIF MUNICIPAL DE SUCH		B937	GP Folio: 102 (SUBSIDIO AL DIF MUNICIPAL CORRESPONDIENTE A LA SEGUNDA		$0.00	$40,582.27	$371,538.34

Ma. de los Angeles Burciaga G.

Angel Betancourt H

Benito Flores de la Cruz

C. P. S

Manuela Gonzalez

MA. MARGARITA R. G

H. AYUNTAMIENTO DEL MUNICIPIO DE SUCHIL, DGO.
ESTADO DE DURANGO
Auxiliares de Cuentas del 01/ene./2021 al 31/dic./2021
Con saldo y/o movimientos. (De la cuenta: 1112-07-21-00-001 a la 1112-07-21-00-001)
Cuentas de Registro

Usr: SUPERVISOR
Rep: rptAuxiliarCuentas

Fecha y hora de Impresión: 23/feb./2022 05:28 p. m.

Cuenta / Poliza	Fecha	Nombre de la Cuenta / Beneficiario	No. Factura	Cheque / Folio	Concepto	Saldo Inicial	Movimientos del Periodo: Cargos	Abonos	Saldos
C00231	30/04/2021	ALFA AVILA CARRANZA		I086	GP ALFA AVILA CARRANZA, Folio Pago: 113 (PAGO DE COPIAS FOTOSTATICAS [		$0.00	$1,552.00	$369,986.34
C00284	30/04/2021	GASOLINERA Y SERVICI		P628	Cancelación GP GASOLINERA Y SERVICIOS LA VILLA S.A DE C.V, Folio Pago: 112		$0.00	-$40,658.90	$410,645.24
I00326	01/05/2021				IR:322, PARTICIPACIONES 2021 (INGRESOS POR ISR ENAJENACION DE BIENES		$532.39	$0.00	$411,177.63
C00315	03/05/2021	BANCO SANTANDER ME		COM MAYO	GP BANCO SANTANDER MEXICO S.A, Folio Pago: 132 (COMISIONES MAYO 2021		$0.00	$1,102.00	$410,075.63
C00316	03/05/2021	PERSONAS DE ESCASO:		17	CHQ 17 APOYOS ESC RECURSOS (CHQ 17 APOYO ESCASOS RECURSOS. GP F		$0.00	$70,000.00	$340,075.63
E00017	03/05/2021	PERSONAS DE ESCASO:		CHQ 12	APOYO ESC RECURSOS (APOYO ESCASOS RECURSOS)		$0.00	$5,000.00	$335,075.63
D00011	05/05/2021				PRESTAMO (TRASPASO ENTRE CUENTAS PRESTAMO FORTA-PARTICIPACIONE		$84,007.20	$0.00	$419,082.83
E00009	05/05/2021	JOSE ARIAS SIMENTAL A			ANTICIPO TRABAJO DE MAQUINARIA (ANTICIPO PARA TRABAJO DE MAQUINA)		$0.00	$30,000.00	$389,082.83
E00010	05/05/2021	MANUEL CASTAÑEDA G/			ANT. PROYECTO DE CORRALES (ANTICIPO PROYECTO DE CORRALES DE MAN		$0.00	$84,007.20	$305,075.63
I00359	11/05/2021				IR:355, PARTICIPACIONES 2021 (INGRESO POR PARTICIPACIONES MAYO 2021 I		$1,743,010.45	$0.00	$2,048,086.08
I00360	11/05/2021				IR:356, PARTICIPACIONES 2021 (INGRESO PARTICIPACIONES IMP S/AUTOS NUI		$12,047.20	$0.00	$2,060,133.28
C00317	12/05/2021	GASOLINERA Y SERVICI		2674962	GP GASOLINERA Y SERVICIOS LA VILLA S.A DE C.V, Folio Pago: 133 (COMBUSTI		$0.00	$73,789.10	$1,986,344.18
C00318	12/05/2021	MIGUEL HERNANDEZ FL		18	GP Folio: 165 (PARCIALIDAD LIQUIDACION LABORAL MIGUEL HERNANDEZ FLOF		$0.00	$20,000.00	$1,966,344.18
C00319	14/05/2021	SERGIO EDUARDO MIEF		22	CHQ 22 APOYO ESC RECURSOS (CHQ 22 APOYO ESC RECURSOS. GP Folio: 16		$0.00	$8,450.00	$1,957,894.18
C00320	14/05/2021	PERSONAS DE ESCASO:		23	CHQ 23 APOYO ESC RECURSOS (CHQ 23 APOYO ESCASOS RECURSOS. GP Fc		$0.00	$62,000.00	$1,895,894.18
C00321	14/05/2021	IRINEA RAMIREZ		21	GP Folio: 168 (CHQ 21 APOYO ESCASOS RECURSOS. GP Folio: 168)		$0.00	$6,125.00	$1,889,769.18
E00011	17/05/2021	SERVICIOS INTEGRALES		19	PAGO TRANSFORMADOR POSO DEL OLVIDO (PAGO TRANSFORMADOR POSO		$0.00	$12,655.60	$1,877,113.58
C00323	17/05/2021			1868710	GP Folio: 169 (APOYO A DIF MUNICIPAL PARA EL PAGO DE LA NOMINA 1ER XV I		$0.00	$40,582.27	$1,836,531.31
C00325	17/05/2021	TRABAJADORES MUNICI			NOM 1ER XV MAYO 2021 (PAGO NOMINA MUNICIPIO DE SUCHIL 1ER XV MAYO		$0.00	$296,027.09	$1,540,504.22
C00326	17/05/2021	TRABAJADORES SP		1ER XV NOM	NOM 1ER XV MAYO 21 SEG PUB (PAGO NOMINA 1ER XV MAYO 2021 SEGURIDA		$0.00	$61,900.00	$1,478,604.22
C00337	17/05/2021	PERSONAS DE ESCASO:		24	CHQ 24 APOYOS ESC RECURSOS (CHQ 24 APOYOS ESC RECURSOS. GP Folio:		$0.00	$50,000.00	$1,428,604.22
C00342	17/05/2021	TRABAJADORES SP		1ER XV MAY	NOM 1ER XV MAYO 2021 SEG PUB (PAGO NOMINA 1ER XV MAYO 2021 SEGURI		$0.00	$61,900.00	$1,366,704.22
C00344	17/05/2021	TRABAJADORES MUNICI		1ER XV MAY	NOM 1ER XV MAYO 2021 MUNICIPIO SUCHIL (PAGO NOMINA MUNICIPIO DE SU		$0.00	$296,027.09	$1,070,677.13
C00322	18/05/2021	CONSULTORIA FISCAL Y		2566993	GP CONSULTORIA FISCAL Y ADMINISTRATIVA ZAE SC, Folio Pago: 134 (PAGO DI		$0.00	$40,600.00	$1,030,077.13
C00324	18/05/2021	CONSULTORIA FISCAL Y		2566995	GP CONSULTORIA FISCAL Y ADMINISTRATIVA ZAE SC, Folio Pago: 135 (PAGO SI		$0.00	$40,600.00	$989,477.13
C00327	18/05/2021	HERRERA FERNANDEZ .		2566996	GP HERRERA FERNANDEZ JUAN PEDRO, Folio Pago: 136 (GASTOS DE PAPELEF		$0.00	$22,458.83	$967,018.30
C00328	18/05/2021	ALFA AVILA CARRANZA		AAA1C	GP ALFA AVILA CARRANZA, Folio Pago: 137 (PAGO POR SERVICIOS DE ASESOF		$0.00	$50,000.00	$917,018.30
E00012	18/05/2021	HECTOR DANIEL RAMIRE		CHQ 23	EVENTO 10 DE MAYO 2021 (EVENTO 10 DE MAYO 2021)		$0.00	$1,200.00	$915,818.30
C00329	18/05/2021	DIANA PATRICIA PUENTE		SUPER AND	SUPER ANDREA MAYO 2021 (PAGO A FRUTERIA ANDREA MAYO 2021, POR ELA		$0.00	$107,457.06	$808,361.24
C00338	18/05/2021	PERSONAS DE ESCASO:		25	CHQ 25 APOYOS ESC RECURSOS (CHQ 25 APOYOS ESC RECURSOS. GP Folio:		$0.00	$75,000.00	$733,361.24
E00016	18/05/2021	MANUEL CASTAÑEDA G/			PAGO CORRALES DE MANEJO (PAGO CONSTRUCCION DE CORRALES DE MAN		$0.00	$56,005.00	$677,356.24
E00013	24/05/2021	FINANCIERA APRECIA M		9563204	MAYO 2021 (PAGO A FINANCIERA APRECIA, PRESTAMOS TRABAJADORES MAY		$0.00	$617.91	$676,738.33
C00331	25/05/2021	COMISION FEDERAL DE		1724730	GP COMISION FEDERAL DE ELECTRICIDAD, Folio Pago: 139 (PAGO CFE ABRIL 2		$0.00	$249,087.00	$427,651.33
C00332	25/05/2021	COMISION FEDERAL DE		1728344	GP COMISION FEDERAL DE ELECTRICIDAD, Folio Pago: 140 (PAGO CFE DAP AB		$0.00	$2,220.51	$425,430.82

Ma. de los Angeles Garcia G.

Ansel Betancourth

Benito Flores de la C.

Manuel Gonzalez C.

C. A.S

Ma. Margarita R. C.

Page 4

133

H. AYUNTAMIENTO DEL MUNICIPIO DE SUCHIL, DGO.
ESTADO DE DURANGO
Auxiliares de Cuentas del 01/ene./2021 al 31/dic./2021
Con saldo y/o movimientos. (De la cuenta: 1112-07-21-00-001 a la 1112-07-21-00-001)
Cuentas de Registro

Usr: SUPERVISOR
Rep: rptAuxiliarCuentas

Fecha y hora de Impresión: 23/feb./2022 05:28 p. m.

Cuenta Poliza	Fecha	Nombre de la Cuenta Beneficiario	No. Factura	Cheque / Folio	Concepto	Saldo Inicial	Movimientos del Periodo Cargos	Abonos	Saldos
C00333	27/05/2021	APOYO ESCASOS RECU		27	GP Folio: 173 (CHQ 27 APOYO ESC RECURSOS, COMPRA DE UNIFORMES. GP F		$0.00	$5,300.00	$420,130.82
C00334	28/05/2021	TRABAJADORES MUNICI		2DA XV MAY	GP Folio: 174 (NOMINA 2DA XV MAYO 2021 MUNICIPIO DE SUCHIL. GP Folio: 174		$0.00	$271,477.39	$148,653.43
C00335	28/05/2021	TRABAJADORES DIF MU		6942839	GP Folio: 175 (APOYO DIF 2DA XV MAYO 2021. GP Folio: 175)		$0.00	$40,900.00	$107,753.43
E00014	28/05/2021	TRABAJADORES MUNICI		APRECIA	PRESTAMOS APRECIA MAYO 2021 (PAGO PRESTAMO FINANCIERA APRECIA M.		$0.00	$3,499.76	$104,253.67
E00015	28/05/2021	TRABAJADORES MUNICI			RETIRO DE FONDO DE AHORRO (RETIRO DE FONDO DE AHORRO EMPLEADOS		$0.00	$44,000.00	$60,253.67
C00336	28/05/2021	SELENE GUADALUPE CA		7481261-262	GP Folio: 176 (APOYO PARA OPERACION PERSONA DE ESCASOS RECURSOS.		$0.00	$17,000.00	$43,253.67
C00340	28/05/2021	TRABAJADORES MUNICI		2DA XV MAY	NOM 2DA XV MAYO 2021 MPIO SUCHIL (NOMINA 2DA XV MES DE MAYO 2021 M		$0.00	$271,477.39	-$228,223.72
D00012	30/05/2021				PRESTAMO (TRASPASO ENTRE CUENTAS PRESTAMO FORTA-PARTICIPACIONE		$30,000.00	$0.00	-$198,223.72
D00013	30/05/2021				REINTEGRO (REINTEGRO DE PRESTAMO)		$0.00	$84,007.20	-$282,230.92
D00013	30/05/2021				REINTEGRO (REINTEGRO DE PRESTAMO)		$0.00	$30,000.00	-$312,230.92
D00014	30/05/2021				PRESTAMO (TRASPASO ENTRE CUENTAS PRESTAMO FORTA-PARTICIPACIONE		$5,300.00	$0.00	-$306,930.92
D00014	30/05/2021				PRESTAMO (TRASPASO ENTRE CUENTAS PRESTAMO FORTA-PARTICIPACIONE		$17,000.00	$0.00	-$289,930.92
D00016	31/05/2021				CHQ NO 5 MARZO AJUSTE (AJUSTE POR DIFERENCIA EN CHEQUE NO.5 MARZ(		$0.77	$0.00	-$289,930.15
D00016	31/05/2021				F.A. (AJUSTE POR DIFERENCIA EN CHEQUE NO.5 MARZO 2021)		$0.00	$22,000.00	-$311,930.15
D00016	31/05/2021				F.A. (AJUSTE POR DIFERENCIA EN CHEQUE NO.5 MARZO 2021)		$0.00	$22,000.00	-$333,930.15
C00339	31/05/2021	TRABAJADORES MUNICI		2DA XV MAY	Cancelación GP Folio: 174 (NOMINA 2DA XV MAYO 2021 MUNICIPIO DE SUCHIL. (		$0.00	-$271,477.39	-$62,452.76
C00341	31/05/2021	TRABAJADORES SP		1ER XV NOM	Cancelación GP Folio: 171 (PAGO NOMINA 1ER XV MAYO 2021 SEGURIDAD PUBL		$0.00	-$61,900.00	-$552.76
C00343	31/05/2021	TRABAJADORES MUNICI			Cancelación GP Folio: 170 (PAGO NOMINA MUNICIPIO DE SUCHIL 1ER XV MAYO		$0.00	-$296,027.09	$295,474.33
C00348	31/05/2021	TRABAJADORES MUNICI		VACACIONE	GP Folio: 184 (PAGO DE VACACIONES. GP Folio: 184)		$0.00	$11,790.02	$283,684.31
C00349	31/05/2021	TRABAJADORES MUNICI		VACACIONE	Cancelación GP Folio: 184 (PAGO DE VACACIONES. Cancelación GP Folio: 184)		$0.00	-$11,790.02	$295,474.33
C00353	31/05/2021	TRABAJADORES MUNICI		2DA XV ABR	2DA XV ABRIL 2021 MPIO SUCHIL (NOMINA 2DA XV ABRIL 2021 MUNICIPIO DE S		$0.00	$276,058.34	$19,415.99
C00355	31/05/2021	TRABAJADORES SP		2DA XV ABR	2DA XV ABRIL 2021 SEG PUB (NOMINA 2DA XV ABRIL 2021 SEGURIDAD PUBLIC		$0.00	$61,566.67	-$42,150.68
C00356	01/06/2021	BANCO SANTANDER ME		COM JUNIO	GP BANCO SANTANDER MEXICO S.A, Folio Pago: 142 (COMISIONES DEL MES DI		$0.00	$191.40	-$42,342.08
D00018	01/06/2021				PRESTAMO DE CTA 009 A 2012 (PRESTAMO DE CTA 009 A CTA 2012)		$30,000.00	$0.00	-$12,342.08
E00024	01/06/2021	FONDO PARA PAGO DE		CHQ 28	CHQ 28 FONDO PARA PAGO DE NOMINA EN EFEVO 2DA XV MAYO 2021 SEG PU		$0.00	$9,200.00	-$21,542.08
C00383	01/06/2021	PERSONAS DE ESCASO:		31	CHQ 31 APOYOS (CHQ 31 APOYOS ESC RECURSOS. GP Folio: 204)		$0.00	$11,000.00	-$32,542.08
C00384	01/06/2021	PERSONAS DE ESCASO:		CHQ 29	CHQ 29 APOYOS (CHQ 29 APOYOS ESC RECURSOS. GP Folio: 205)		$0.00	$13,200.00	-$45,742.08
C00393	01/06/2021	TRABAJADORES SP		1ER XV MAY	Cancelación GP Folio: 180 (PAGO NOMINA 1ER XV MAYO 2021 SEGURIDAD PUBL		$0.00	-$61,900.00	$16,157.92
C00394	01/06/2021	TRABAJADORES MUNICI		1ER XV MAY	Cancelación GP Folio: 181 (PAGO NOMINA MUNICIPIO DE SUCHIL 1ER XV MAYO		$0.00	-$296,027.09	$312,185.01
C00395	01/06/2021	TRABAJADORES MUNICI		2DA XV MAY	Cancelación GP Folio: 179 (NOMINA 2DA XV MES DE MAYO 2021 MUNICIPIO DE S		$0.00	-$271,477.39	$583,662.40
C00396	01/06/2021	TRABAJADORES SP		1ER XV NOM	1ER XV NOMINA SEG PUB SUCHIL (1ER XV NOMINA SEG PUB SUCHIL. GP Folio:		$0.00	$61,900.00	$521,762.40
C00397	01/06/2021	TRABAJADORES MUNICI		1ER XV NOM	1ER XV NOMINA MAYO MPIO DE SUCHIL (1ER XV NOMINA MAYO MPIO DE SUC		$0.00	$296,027.09	$225,735.31
C00398	01/06/2021	TRABAJADORES MUNICI		2DA XV NOM	2DA XV NOM MAYO MPIO (2DA XV NOM MAYO MPIO DE SUCHIL. GP Folio: 215)		$0.00	$271,477.39	-$45,742.08
D00019	02/06/2021				PRESTAMO DE CTA 009 A CTA 012 (PRESTAMO DE CTA 009 A CTA 2012)		$80,000.00	$0.00	$34,257.92

Marco Ma. de los Angeles Garcia G.

Ansel Betancourt H

Benito Flores de la t

C. A. S

Ma. Margarita R. G

134

H. AYUNTAMIENTO DEL MUNICIPIO DE SUCHIL, DGO.
ESTADO DE DURANGO
Auxiliares de Cuentas del 01/ene./2021 al 31/dic./2021
Con saldo y/o movimientos. (De la cuenta: 1112-07-21-00-001 a la 1112-07-21-00-001)
Cuentas de Registro

Usr: SUPERVISOR
Rep: rptAuxiliarCuentas

Fecha y hora de Impresión: 23/feb./2022 05:28 p. m.

Cuenta Poliza	Fecha	Nombre de la Cuenta Beneficiario	No. Factura	Cheque / Folio	Concepto	Saldo Inicial	Movimientos del Periodo Cargos	Abonos	Saldos
C00385	02/06/2021	PERSONAS DE ESCASO:		32	CHQ 32 APOYOS (CHQ 32 APOYO ESC RECURSOS. GP Folio: 206)		$0.00	$75,000.00	-$40,742.08
I00362	04/06/2021				IR:358, PARTICIPACIONES 2021 RET POR ANTICIPO (INGRESOS POR PARTICIP/		$997,372.42	$0.00	$956,630.34
I00363	04/06/2021				IR:359, PARTICIPACIONES 2021 (INGRESOS PARTICIPACIONES JUNIO 2021 IR F		$15,990.54	$0.00	$972,620.88
C00386	08/06/2021	PERSONAS DE ESCASO:		CHQ 34	CHQ 34 APOYOS (CHQ 34 APOYOS ESC RECURSOS. GP Folio: 207)		$0.00	$10,000.00	$962,620.88
C00387	08/06/2021	PERSONAS DE ESCASO:		33	CHQ 33 APOYOS (CHQ 33 APOYOS ESC RECURSOS. GP Folio: 208)		$0.00	$30,000.00	$932,620.88
C00357	10/06/2021	GASOLINERA Y SERVICI		4529199	GP GASOLINERA Y SERVICIOS LA VILLA S.A DE C.V, Folio Pago: 143 (PAGO COM		$0.00	$98,487.60	$834,133.28
C00358	10/06/2021	DIF MUNICIPAL DE SUCH		4531930	GP Folio: 191 (SUBSIDIO DIF MUNICIPAL VARIOS GASTOS. GP Folio: 191)		$0.00	$5,775.00	$828,358.28
E00018	11/06/2021	REINTEGRO DE PRESTA		N.A.	REINTEGRO DE PRESTAMO DE CTA 2012 A 009 (REINTEGRO DE PRESTAMO DE		$0.00	$5,300.00	$823,058.28
E00019	11/06/2021	REINTEGRO DE PRESTA		N.A.	REINTEGRO DE PRESTAMO DE CTA 2012 A 009 (REINTEGRO DE PRESTAMO DE		$0.00	$17,000.00	$806,058.28
E00020	11/06/2021	REINTEGRO DE PRESTA		N.A.	REINTEGRO DE PRESTAMO DE CTA 2012 A 009 (REINTEGRO DE PRESTAMO DE		$0.00	$80,000.00	$726,058.28
C00359	11/06/2021	COMISION FEDERAL DE		DAP MAYO :	GP COMISION FEDERAL DE ELECTRICIDAD, Folio Pago: 144 (PAGO DEL DAP MA		$0.00	$138.75	$725,919.53
C00360	11/06/2021	PERSONAS DE ESCASO:		36	GP Folio: 192 (CHQ 36 APOYOS PERSONAS ESC RECURSOS POR FERRETERIA.		$0.00	$74,751.27	$651,168.26
C00391	14/06/2021	MIGUEL HERNANDEZ FL		37	GP Folio: 211 (CHQ 37 PARCIALIDAD FQ MIGUEL HERNANDEZ. GP Folio: 211)		$0.00	$10,000.00	$641,168.26
C00361	15/06/2021	DIF MUNICIPAL DE SUCH		2366515	GP Folio: 193 (SUBSIDIO A DIF MUNICIPAL PARA EL PAGO DE NOMINA. GP Folio		$0.00	$40,924.83	$600,243.43
E00021	15/06/2021	APRECIA FINANCIERA		P. APRECIA	PAGO DE PRESTAMOS APRECIA TRABAJADORES (PAGO DE PRESTAMOS APR		$0.00	$4,246.41	$595,997.02
C00362	15/06/2021	BANCO SANTANDER ME		COM JUNIO	GP BANCO SANTANDER MEXICO S.A, Folio Pago: 145 (COMISIONES DEL MES DI		$0.00	$603.20	$595,393.82
C00369	15/06/2021	TRABAJADORES MUNICI		1ER XV JUN	NOM 1ER XV JUNIO 2021 MPIO (PAGO NOMINA 1ER XV JUNIO 2021 MUNICIPIO		$0.00	$296,530.67	$298,863.15
C00369	15/06/2021	TRABAJADORES MUNICI		1ER XV JUN	CHQ 41 PAGO EFEVO NOM 1ER XV JUNIO 2021 MPIO (PAGO NOMINA 1ER XV JI		$0.00	$6,700.00	$292,163.15
C00370	15/06/2021	TRABAJADORES SP		1ER XV JUN	1ER XV JUNIO 2021 SEG PUB SUCHIL (NOM 1ER XV JUNIO 2021 SEG PUB SUCH		$0.00	$61,267.90	$230,895.25
C00370	15/06/2021	TRABAJADORES SP		1ER XV JUN	CHQ 41 EFEVO 1ER XV JUNIO 2021 SEG PUB SUCHIL (NOM 1ER XV JUNIO 2021		$0.00	$2,500.00	$228,395.25
E00022	15/06/2021	PAGO ERRONEO CONSU		2933370	PAGO ERRONEO CONSULTORIA FISCAL Y ADMINISTRACION ZAE SC (PAGO ER		$0.00	$3,248.00	$225,147.25
E00023	16/06/2021	ANTICIPO PARA LA CON:		CHQ 38	ANTICIPO PARA LA CONSTRUCCION DE AULA EN ESC PRIM GPE VICTORIA (AN		$0.00	$8,705.20	$216,442.05
C00364	17/06/2021	VARIOS TESORERIA		CHQ 42	GP VARIOS TESORERIA, Folio Pago: 147 (CHQ 42 EVENTO DEL DIA DEL PADRE.		$0.00	$2,000.00	$214,442.05
C00388	17/06/2021	PERSONAS DE ESCASO:		39	CHQ 39 APOYOS (CHQ 39 APOYOS ESC RECURSOS. GP Folio: 209)		$0.00	$10,200.00	$204,242.05
C00365	21/06/2021	ALFA AVILA CARRANZA		ALFA AVILA	ALFA AVILA ASESORIA LEGAL (PAGO SERVICIOS LEGALES. GP ALFA AVILA CA		$0.00	$10,000.00	$194,242.05
C00366	22/06/2021	PERSONAS DE ESCASO:		43	APOYOS CHQ 43 (CHQ 43 APOYOS ESC RECURSOS, UNIFORMES FUTBOL VETI		$0.00	$17,700.00	$176,542.05
C00367	28/06/2021	PERSONAS DE ESCASO:		44	GP Folio: 195 (CHQ 44 APOYO ESC RECURSOS, UNIFORMES DEPORTIVOS. GP		$0.00	$5,000.00	$171,542.05
C00368	29/06/2021	PERSONAS DE ESCASO:		45	GP Folio: 196 (CHQ 45 APOYO ESC RECURSOS, LIQ JOVEN ANEXO DE REHABIL		$0.00	$6,000.00	$165,542.05
C00363	30/06/2021	CARLOS ALBERTO ORTI		4019019	GP CARLOS ALBERTO ORTIZ HARO CARRANZA, Folio Pago: 146 (PAGO DE ASES		$0.00	$81,200.00	$84,342.05
C00392	30/06/2021	MIGUEL HERNANDEZ FL		35	CHQ 35 (CHQ 35 PARCIALIDAD LIQ LABORACION MIGUEL HERNANDEZ FLORES		$0.00	$45,000.00	$39,342.05
C00408	01/07/2021	SISTEMA PARA EL DESA			GP Folio: 219 (APOYO AL DIF MUNICIPAL. GP Folio: 219)		$0.00	$47,100.00	-$7,757.95
C00409	05/07/2021	DIF MUNICIPAL DE SUCH		54	GP Folio: 220 (SOLICITUD DE APOYO EN INSTRUMENTOS PARA PERSONAS DIS		$0.00	$10,000.00	-$17,757.95
C00410	05/07/2021	DEYSI CARRILLO		50	GP Folio: 221 (APOYO A PERSONAS DE ESCASOS RECURSOS. GP Folio: 221)		$0.00	$9,200.00	-$26,957.95
C00413	05/07/2021	SERGIO GONZALEZ		53	GP Folio: 222 (PAGO DE VACACIONES SR SERGIO GONZALEZ. GP Folio: 222)		$0.00	$4,000.00	-$30,957.95

Ma. de los Angeles García G.

Ansel Betancourth

Benito Flores de la t

C. A. S

Ma. Margarita R. G.

H. AYUNTAMIENTO DEL MUNICIPIO DE SUCHIL, DGO.
ESTADO DE DURANGO
Auxiliares de Cuentas del 01/ene./2021 al 31/dic./2021
Con saldo y/o movimientos. (De la cuenta: 1112-07-21-00-001 a la 1112-07-21-00-001)
Cuentas de Registro

Usr: SUPERVISOR
Rep: rptAuxiliarCuentas

Fecha y hora de Impresión: 23/feb./2022 05:28 p. m.

Cuenta Poliza	Fecha	Nombre de la Cuenta Beneficiario	No. Factura	Cheque / Folio	Concepto	Saldo Inicial	Movimientos del Periodo Cargos	Abonos	Saldos
I00405	09/07/2021				IR:401, PARTICIPACIONES 2021 (PARTICIPACIONES JUNIO 2021 IR Folio: 401)		$13,308.36	$0.00	-$17,649.59
I00404	13/07/2021				IR:400, PARTICIPACIONES 2021 (IR Folio: 400)		$1,034,341.34	$0.00	$1,016,691.75
D00022	14/07/2021				traspaso entre cuentas (Prestamo entre cuentas)		$65,688.34	$0.00	$1,082,380.09
C00414	14/07/2021	TRABAJADORES MUNICI			GP Folio: 223 (NOMINA PRIMER QUINCENA DEL MES DE JULIO ADMINISTRATIVC		$0.00	$301,973.00	$780,407.09
C00414	14/07/2021	TRABAJADORES MUNICI			SPEI DEVUELTO (NOMINA PRIMER QUINCENA DEL MES DE JULIO ADMINISTRA		$4,000.00	$0.00	$784,407.09
C00414	14/07/2021	TRABAJADORES MUNICI			SPEO DEVUELTO (NOMINA PRIMER QUINCENA DEL MES DE JULIO ADMINISTRA		$2,700.00	$0.00	$787,107.09
C00414	14/07/2021	TRABAJADORES MUNICI			CH 58 (NOMINA PRIMER QUINCENA DEL MES DE JULIO ADMINISTRATIVO. GP F		$0.00	$9,200.00	$777,907.09
C00415	14/07/2021	TRABAJADORES SP			GP Folio: 224 (NOMINA PRIMER QUINCENA DEL MES DE JULIO SP. GP Folio: 224		$0.00	$61,267.90	$716,639.19
C00415	14/07/2021	TRABAJADORES SP			CH 47 (NOMINA PRIMER QUINCENA DEL MES DE JULIO SP. GP Folio: 224)		$0.00	$2,500.00	$714,139.19
C00416	14/07/2021	GASOLINERA Y SERVICI			GP GASOLINERA Y SERVICIOS LA VILLA S.A DE C.V, Folio Pago: 164 (ABASTECIM		$0.00	$98,988.70	$615,150.49
E00026	14/07/2021	FOMEPADE SAPI DE CV			2DA JUN (PAGO DE DESCUENTOS PRESTAMOS AFIRME)		$0.00	$8,094.08	$607,056.41
E00026	14/07/2021	FOMEPADE SAPI DE CV			1RA JULIO (PAGO DE DESCUENTOS PRESTAMOS AFIRME)		$0.00	$8,094.08	$598,962.33
C00417	14/07/2021	TRABAJADORES MUNICI			GP Folio: 225 (CONVENIO DE FONDO DE AHORRO. GP Folio: 225)		$0.00	$44,000.00	$554,962.33
C00418	14/07/2021	SISTEMA PARA EL DESA			GP Folio: 226 (APOYO DIF. GP Folio: 226)		$0.00	$44,724.27	$510,238.06
E00027	14/07/2021	JUAN PEDRO HERRERA			ANTICIPO (ANTICIPO DE PAGO)		$0.00	$22,172.02	$488,066.04
C00412	15/07/2021	BANCO SANTANDER DE			GP BANCO SANTANDER DE MEXICO, Folio Pago: 163 (COMISIONES BANCARIAS		$0.00	$1,102.00	$486,964.04
C00419	15/07/2021	PROVEEDORES VARIOS		57	GP PROVEEDORES VARIOS (TESORERIA), Folio Pago: 165 (PAGO VIATICOS PRE		$0.00	$3,067.00	$483,897.04
C00420	15/07/2021	DEYSI CARRILLO		55	GP Folio: 227 (APOYOS A PERSONAS DE ESCASOS RECURSOS. GP Folio: 227)		$0.00	$8,200.00	$475,697.04
C00423	19/07/2021	COMISION FEDERAL DE			GP COMISION FEDERAL DE ELECTRICIDAD, Folio Pago: 167 (DAP. GP COMISION		$0.00	$1,369.20	$474,327.84
C00424	19/07/2021	PROVEEDORES VARIOS		59	GP PROVEEDORES VARIOS (TESORERIA), Folio Pago: 168 (REPOSICION DE VIA		$0.00	$906.00	$473,421.84
C00425	19/07/2021	ALFA AVILA CARRANZA			GP ALFA AVILA CARRANZA, Folio Pago: 169 (ASESORIA LEGAL. GP ALFA AVILA (		$0.00	$10,000.00	$463,421.84
C00426	19/07/2021	BALDEMAR IBARRA GUE			GP BALDEMAR IBARRA GUERRA, Folio Pago: 170 (COMPRA DE MATERIAL ELEC		$0.00	$3,572.00	$459,849.84
C00427	19/07/2021	BALDEMAR IBARRA GUE			GP BALDEMAR IBARRA GUERRA, Folio Pago: 171 (COMPRA DE MATERIAL ELEC		$0.00	$11,215.00	$448,634.84
C00428	20/07/2021	DEYSI CARRILLO			CH 60 (GASTOS POR COMPROBAR)		$0.00	$6,424.00	$442,210.84
C00429	21/07/2021	GAYTAN GALLEGOS CES			GP GAYTAN GALLEGOS CESAR ANTONIO, Folio Pago: 172 (PAGO DE SERVICIOS		$0.00	$7,500.00	$434,710.84
C00431	27/07/2021	APOYO ESCASOS RECU		61	GP Folio: 228 (APOYO A PERSONAS DE ESCASOS RECURSOS. GP Folio: 228)		$0.00	$45,000.00	$389,710.84
C00405	30/07/2021	TRABAJADORES MUNICI			CH 46 (AGO DE SEGUNDA QUINCENA DEL MES DE JUNIO DE 2021. GP Folio: 21		$0.00	$4,000.00	$385,710.84
C00405	30/07/2021	TRABAJADORES MUNICI			CH 48 (AGO DE SEGUNDA QUINCENA DEL MES DE JUNIO DE 2021. GP Folio: 21		$0.00	$2,700.00	$383,010.84
C00407	30/07/2021	BANCO SANTANDER DE			GP BANCO SANTANDER DE MEXICO, Folio Pago: 162 (COMISIONES BANCARIAS		$0.00	$278.40	$382,732.44
C00411	30/07/2021	DEYSI CARRILLO		49	CH 49 (GASTOS PARA DÍA DEL PADRE)		$0.00	$8,483.00	$374,249.44
C00421	30/07/2021	BEATRIZ CUEVAS LOPEZ		56	CH 56 (ANTICIPO POR PAGO DE MATERIALES)		$0.00	$101,981.50	$272,267.94
C00422	30/07/2021	COMISION FEDERAL DE			GP COMISION FEDERAL DE ELECTRICIDAD, Folio Pago: 166 (ENERGIA ELECTRIC		$0.00	$275,020.00	-$2,752.06
C00430	30/07/2021	DEYSI CARRILLO		58	CH 58 (CHEUQE PARA EFECTIVO DE NOMINAS)		$0.00	$2,500.00	-$5,252.06
D00024	03/08/2021				TEC (TRASPASO ENTRE CUENTAS PRESTAMO FORTA-PARTICIPACIONES)		$20,000.00	$0.00	$14,747.94

Ma. de los Angeles Garcia G.

Angel Betancourt H

Benito Flores de la Cruz

C.P.C. Manuela

MA. MARGARITA R. G.

H. AYUNTAMIENTO DEL MUNICIPIO DE SUCHIL, DGO.
ESTADO DE DURANGO
Auxiliares de Cuentas del 01/ene./2021 al 31/dic./2021
Con saldo y/o movimientos. (De la cuenta: 1112-07-21-00-001 a la 1112-07-21-00-001)
Cuentas de Registro

Usr: SUPERVISOR
Rep: rptAuxiliarCuentas

Fecha y hora de Impresión: 23/feb./2022 05:28 p. m.

Cuenta / Poliza	Fecha	Nombre de la Cuenta / Beneficiario	No. Factura	Cheque / Folio	Concepto	Saldo Inicial	Movimientos del Periodo: Cargos	Abonos	Saldos
I00419	05/08/2021				IR:415, PARTICIPACIONES 2021 (PAGO DE PARTICIPACIONES JULIO 2021 IR Fol		$976,681.06	$0.00	$991,429.00
I00420	05/08/2021				IR:416, PARTICIPACIONES 2021 (PAGO DE PARTICIPACIONES JULIO 2021 IR Fol		$12,277.74	$0.00	$1,003,706.74
E00029	10/08/2021	ABEL SANTOYO		64-66-68-80-	CHQ 64 (PAGOS DIV Y APOYOS)		$0.00	$5,057.80	$998,648.94
E00029	10/08/2021	ABEL SANTOYO		64-66-68-80-	CHQ 66 (PAGOS DIV Y APOYOS)		$0.00	$6,750.00	$991,898.94
E00029	10/08/2021	ABEL SANTOYO		64-66-68-80-	CHQ 68 (PAGOS DIV Y APOYOS)		$0.00	$20,487.50	$971,411.44
E00029	10/08/2021	ABEL SANTOYO		64-66-68-80-	CHQ 80 (PAGOS DIV Y APOYOS)		$0.00	$7,137.00	$964,274.44
E00029	10/08/2021	ABEL SANTOYO		64-66-68-80-	CHQ 82 (PAGOS DIV Y APOYOS)		$0.00	$4,847.00	$959,427.44
E00029	10/08/2021	ABEL SANTOYO		64-66-68-80-	APOYO OPERACION ORALIA (PAGOS DIV Y APOYOS)		$0.00	$12,000.00	$947,427.44
C00444	10/08/2021	JOSE ANTONIO GONZAL		67	GP Folio: 233 (APOYO ESC REC. GP Folio: 233)		$0.00	$2,500.00	$944,927.44
C00445	10/08/2021	GAYTAN GALLEGOS CES		4389238	GP GAYTAN GALLEGOS CESAR ANTONIO, Folio Pago: 180 (PAGO PUBLICIDAD M		$0.00	$7,500.00	$937,427.44
C00446	10/08/2021	CORRES MIJARES MARI		4389232	GP CORRES MIJARES MARIA TERESA, Folio Pago: 181 (PAGO SUPER OAXAQUE		$0.00	$7,500.00	$929,927.44
C00450	10/08/2021	GASOLINERA Y SERVICI		4389230	GP GASOLINERA Y SERVICIOS LA VILLA S.A DE C.V, Folio Pago: 182 (PAGO COM		$0.00	$68,910.00	$861,017.44
E00031	11/08/2021	MA GPE JUAREZ CORRE		CHQ 72-75	CHQ 72 (PAGO DE PENSION ALIMENTICIA)		$0.00	$1,700.00	$859,317.44
E00031	11/08/2021	MA GPE JUAREZ CORRE		CHQ 72-75	CHQ 75 (PAGO DE PENSION ALIMENTICIA)		$0.00	$3,400.00	$855,917.44
C00448	13/08/2021	TRABAJADORES MUNICI		NOM 1ER X	NOM 1ER XV AGOSTO 2021 MPIO (NOM 1ER XV AGOSTO 2021 MPIO. GP Folio:		$0.00	$301,983.00	$553,934.44
C00449	13/08/2021	DIF MUNICIPAL DE SUCH		SUBSIDIO D	GP Folio: 236 (SUBSIDIO DIF MUNICIPAL. GP Folio: 236)		$0.00	$44,724.27	$509,210.17
E00033	13/08/2021	PAGO FINANCIERA APRI		APRECIA	PAGO FINANCIERA APRECIA (PAGO FINANCIERA APRECIA)		$0.00	$9,050.38	$500,159.79
E00033	13/08/2021	PAGO FINANCIERA APRI		APRECIA	PAGO FINANCIERA APRECIA (PAGO FINANCIERA APRECIA)		$0.00	$9,050.38	$491,109.41
C00451	13/08/2021	TRABAJADORES SP		NOM 1ER X	NOM 1ER XV AGOSTO 2021 SEG PUB (NOM 1ER XV AGOSTO 2021 SEG PUB. G		$0.00	$65,311.60	$425,797.81
C00442	15/08/2021	BANCO SANTANDER ME		COM AGTO	GP BANCO SANTANDER MEXICO S.A, Folio Pago: 179 (COMISIONES AGOSTO 20		$0.00	$243.60	$425,554.21
C00443	15/08/2021	DIF MUNICIPAL DE SUCH		4723562	GP Folio: 232 (SUBSIDIO DIF MUNICIPAL. GP Folio: 232)		$0.00	$42,724.83	$382,829.38
E00030	15/08/2021	PROVEEDORES VARIOS			4389229 (ANTICIPO A PROVEEDORES VARIOS)		$0.00	$12,854.43	$369,974.95
E00030	15/08/2021	PROVEEDORES VARIOS			4405966 (ANTICIPO A PROVEEDORES VARIOS)		$0.00	$42,160.00	$327,814.95
E00030	15/08/2021	PROVEEDORES VARIOS			ALUMB PUBLICO (ANTICIPO A PROVEEDORES VARIOS)		$0.00	$9,930.00	$317,884.95
E00030	15/08/2021	PROVEEDORES VARIOS			CHQ 71 (ANTICIPO A PROVEEDORES VARIOS)		$0.00	$6,550.00	$311,334.95
E00030	15/08/2021	PROVEEDORES VARIOS			FERRETERIA YELENA (ANTICIPO A PROVEEDORES VARIOS)		$0.00	$55,690.00	$255,644.95
E00030	15/08/2021	PROVEEDORES VARIOS			S/C (ANTICIPO A PROVEEDORES VARIOS)		$0.00	$1,856.00	$253,788.95
E00030	15/08/2021	PROVEEDORES VARIOS			REFACCIONARIA FORESTAL (ANTICIPO A PROVEEDORES VARIOS)		$0.00	$18,890.81	$234,898.14
E00030	15/08/2021	PROVEEDORES VARIOS			REFACCIONARIA FORESTAL (ANTICIPO A PROVEEDORES VARIOS)		$0.00	$16,350.00	$218,548.14
E00030	15/08/2021	PROVEEDORES VARIOS			PAPELERIA SAN MARTIN (ANTICIPO A PROVEEDORES VARIOS)		$0.00	$18,260.49	$200,287.65
E00030	15/08/2021	PROVEEDORES VARIOS			SAUL GARCIA (ANTICIPO A PROVEEDORES VARIOS)		$0.00	$12,296.00	$187,991.65
E00030	15/08/2021	PROVEEDORES VARIOS			PUBLIMARK (ANTICIPO A PROVEEDORES VARIOS)		$0.00	$2,330.44	$185,661.21
E00030	15/08/2021	PROVEEDORES VARIOS			SUPER ANDREA (ANTICIPO A PROVEEDORES VARIOS)		$0.00	$50,000.00	$135,661.21
E00032	15/08/2021	DEYSI CARRILLO		CHQ 70-69	CHQ 70 (DEUDOR)		$0.00	$1,830.00	$133,831.21

Ma. de los Angeles Garcia G

Ansel Betancourt H

Benito Flores de la t

C. A. S

Manuela Gonzalez C

MA. MARGARITA R. G

H. AYUNTAMIENTO DEL MUNICIPIO DE SUCHIL, DGO.
ESTADO DE DURANGO
Auxiliares de Cuentas del 01/ene./2021 al 31/dic./2021
Con saldo y/o movimientos. (De la cuenta: 1112-07-21-00-001 a la 1112-07-21-00-001)
Cuentas de Registro

indetec

Usr: SUPERVISOR
Rep: rptAuxiliarCuentas

Fecha y hora de Impresión: 23/feb./2022 05:28 p. m.

Cuenta Poliza	Fecha	Nombre de la Cuenta Beneficiario	No. Factura	Cheque / Folio	Concepto	Saldo Inicial	Movimientos del Periodo Cargos	Abonos	Saldos
E00032	15/08/2021	DEYSI CARRILLO		CHQ 70-69	CHQ 69 (DEUDOR)		$0.00	$2,030.00	$131,801.21
C00447	15/08/2021	TRABAJADORES MUNICI		FONDO DE /	FONDO DE AHORRO PARTE MPIO Y TRABJ (FONDO DE AHORRO PARTE MPIO.		$0.00	$44,000.00	$87,801.21
C00457	15/08/2021	PERSONAS DE ESCASO:		62	PERSONAS DE ESCASOS RECURSOS (APOYOS ESC REC. GP Folio: 239)		$0.00	$10,200.00	$77,601.21
C00459	15/08/2021	GASOLINERA Y SERVICI		4389230	Cancelación GP GASOLINERA Y SERVICIOS LA VILLA S.A DE C.V, Folio Pago: 182		$0.00	-$68,910.00	$146,511.21
C00460	15/08/2021	GASOLINERA Y SERVICI			GP GASOLINERA Y SERVICIOS LA VILLA S.A DE C.V, Folio Pago: 187 (ABASTECIM		$0.00	$69,810.00	$76,701.21
E00034	16/08/2021	SPEI		SPEI	S/C (SPEI)		$2,500.00	$0.00	$79,201.21
E00034	16/08/2021	SPEI		SPEI	S/C (SPEI)		$0.00	$2,500.00	$76,701.21
C00455	17/08/2021	ROLANDO VAZQUEZ		54B4	GP ROLANDO VAZQUEZ, Folio Pago: 185 (MANTENIMIETNO DE FACHADA PRESI		$0.00	$10,000.00	$66,701.21
C00456	17/08/2021	ROLANDO VAZQUEZ		54B4	GP ROLANDO VAZQUEZ, Folio Pago: 186 (COMPLEMENTO MANTENIMIETNO DE I		$0.00	$90,000.00	-$23,298.79
C00458	17/08/2021	PERSONAS DE ESCASO:		74	GP Folio: 240 (PERSONAS DE ESCASOS RECURSOS. GP Folio: 240)		$0.00	$9,200.00	-$32,498.79
C00452	20/08/2021	Avance y Tecnología en Pl		2038003	GP Avance y Tecnología en Plásticos SA de CV, Folio Pago: 183 (ROTULACION CAM		$0.00	$3,500.91	-$35,999.70
C00453	20/08/2021	ALFA AVILA CARRANZA		ALFA	GP ALFA AVILA CARRANZA, Folio Pago: 184 (PAGO MES DE JULIO ALFA AVILA. G		$0.00	$10,000.00	-$45,999.70
C00454	25/08/2021	CINTHYA ALEJANDRA G/		81	GP Folio: 238 (APOYO ESC REC CINTHYA ALEJANDRA GARCIA RAMIREZ. GP Fo		$0.00	$1,000.00	-$46,999.70
C00466	01/09/2021	BANCO SANTANDER ME		COM SEPT	GP BANCO SANTANDER MEXICO S.A, Folio Pago: 191 (COMISIONES DEL MES DI		$0.00	$1,363.00	-$48,362.70
C00467	02/09/2021	CADECO SA DE CV		9736796	GP CADECO SA DE CV, Folio Pago: 192 (REFACCIONES PARA MANTENIMIENTO		$0.00	$10,986.36	-$59,349.06
C00468	02/09/2021	TRABAJADORES MUNICI		2DA XV AGT	2DA XV AGTO 2021 MPIO (PAGO DE NOMINA 2DA XV AGOSTO 2021 MPIO. GP Fo		$0.00	$281,516.33	-$340,865.39
I00425	02/09/2021				IR:421, PARTICIPACIONES 2021 (INGRESO POR PARTICIPACIONES IR Folio: 421		$1,106,092.44	$0.00	$765,227.05
I00426	02/09/2021				IR:422, PARTICIPACIONES 2021 (INGRESOS POR PARTICIPACIONES IR Folio: 42		$14,200.64	$0.00	$779,427.69
C00470	06/09/2021	SERRANO BARRIOS ROI		5854334	GP SERRANO BARRIOS RODRIGO, Folio Pago: 193 (ASESORIA CONTABLE JUNIO		$0.00	$38,280.00	$741,147.69
C00471	06/09/2021	SERRANO BARRIOS ROI		5854337	GP SERRANO BARRIOS RODRIGO, Folio Pago: 194 (ASESORIA CONTABLE MAYO		$0.00	$38,280.00	$702,867.69
D00025	07/09/2021				S/C (TRASPASO ENTRE CUENTAS PRESTAMO FORTA-PARTICIPACIONES)		$11,000.00	$0.00	$713,867.69
D00025	07/09/2021				S/C (TRASPASO ENTRE CUENTAS PRESTAMO FORTA-PARTICIPACIONES)		$5,000.00	$0.00	$718,867.69
D00025	07/09/2021				S/C (TRASPASO ENTRE CUENTAS PRESTAMO FORTA-PARTICIPACIONES)		$25,000.00	$0.00	$743,867.69
D00025	07/09/2021				S/C (TRASPASO ENTRE CUENTAS PRESTAMO FORTA-PARTICIPACIONES)		$4,000.00	$0.00	$747,867.69
D00025	07/09/2021				S/C (TRASPASO ENTRE CUENTAS PRESTAMO FORTA-PARTICIPACIONES)		$700.00	$0.00	$748,567.69
D00025	07/09/2021				S/C (TRASPASO ENTRE CUENTAS PRESTAMO FORTA-PARTICIPACIONES)		$0.00	$16,000.00	$732,567.69
C00482	08/09/2021	PERSONAS DE ESCASO:		86	APOYOS PERSONAS ESC RECURSOS (APOYOS PERSONAS ESC RECURSOS.		$0.00	$10,200.00	$722,367.69
C00472	09/09/2021	GAYTAN GALLEGOS CES		9477906	GP GAYTAN GALLEGOS CESAR ANTONIO, Folio Pago: 195 (RENTA DE PANTALLA		$0.00	$18,560.00	$703,807.69
C00473	09/09/2021	GASOLINERA Y SERVICI		2028683	GP GASOLINERA Y SERVICIOS LA VILLA S.A DE C.V, Folio Pago: 196 (PAGO DE (		$0.00	$89,085.10	$614,722.59
C00477	14/09/2021	EQUIPO DE VOLEIBOL S		94	GP Folio: 247 (APOYO ESCASOS RECURSOS VANESSA GPE ONTIVEROS SALAS		$0.00	$780.00	$613,942.59
E00038	15/09/2021	JUAN ANTONIO ROCHA S		CHQ 83	PRESTAMO MPIO JUAN ANTONIO ROCHA (PRESTAMO MUNICIPAL AL TRABAJA		$0.00	$2,000.00	$611,942.59
C00479	15/09/2021	TRABAJADORES SP		1ER XV SEP	1ER XV SEPT SEG PB (NOMINA 1ER XV SEPT 2021 SEG PUB. GP Folio: 249)		$0.00	$62,811.60	$549,130.99
C00479	15/09/2021	TRABAJADORES SP		1ER XV SEP	CHQ 102 1ER XV SEPT SEG PB ERENDIRA DANIELA (NOMINA 1ER XV SEPT 202		$0.00	$2,500.00	$546,630.99
C00480	15/09/2021	DIF MUNICIPAL DE SUCH		SUBSIDIO D	GP Folio: 250 (SUBSIDIO DIF MUNICIPAL. GP Folio: 250)		$0.00	$44,724.27	$501,906.72

Ma. de los Angeles Barrio G.

Benito Flores de la Ft

Angel Betancourt H
C. A. S

Manuela Gonzalez G

Ma. Margarita R. G

H. AYUNTAMIENTO DEL MUNICIPIO DE SUCHIL, DGO.
ESTADO DE DURANGO

indetec

Usr: SUPERVISOR
Rep: rptAuxiliarCuentas

Auxiliares de Cuentas del 01/ene./2021 al 31/dic./2021

Con saldo y/o movimientos. (De la cuenta: 1112-07-21-00-001 a la 1112-07-21-00-001)

Cuentas de Registro

Fecha y hora de Impresión | 23/feb./2022 05:28 p. m.

Cuenta / Poliza	Fecha	Nombre de la Cuenta / Beneficiario	No. Factura	Cheque / Folio	Concepto	Saldo Inicial	Movimientos del Periodo: Cargos	Abonos	Saldos
E00039	15/09/2021	FINANCIERA APRECIA 2(		8763199	PAGO FINANCIERA APRECIA (PAGO FINANCIERA APRECIA)		$0.00	$9,050.38	$492,856.34
C00481	17/09/2021	SERGIO		105	GP Folio: 251 (PAGO VACACIONES SERGIO. GP Folio: 251)		$0.00	$4,000.00	$488,856.34
E00040	20/09/2021	DEVOLUCION PAGO MAI		DEV	DEVOLUCION PAGO MAL EFECTUADO (DEVOLUCION PAGO MAL EFECTUADO)		$2,500.00	$0.00	$491,356.34
E00040	20/09/2021	DEVOLUCION PAGO MAI		DEV	DEVOLUCION PAGO MAL EFECTUADO (DEVOLUCION PAGO MAL EFECTUADO)		$0.00	$2,500.00	$488,856.34
C00484	20/09/2021	PERSONAS DE ESCASO:		100	GP Folio: 254 (APOYO ESC RECURSOS. GP Folio: 254)		$0.00	$8,200.00	$480,656.34
E00041	22/09/2021	BENEFICIARIA DE PENSI		CHQ 103	PAGO DE PENSION ALIMENTICIA (PAGO DE PENSION ALIMENTICIA)		$0.00	$1,700.00	$478,956.34
C00469	30/09/2021	DIF MUNICIPAL DE SUCH		2150855	GP Folio: 243 (SUBSIDIO A DIF MUNICIPAL. GP Folio: 243)		$0.00	$44,724.27	$434,232.07
E00036	30/09/2021	PROVEEDORES VARIOS			ANT A PROVEEDOR (ANTICIPO A PROVEEDORES VARIOS)		$0.00	$8,400.00	$425,832.07
E00036	30/09/2021	PROVEEDORES VARIOS			ANT A PROVEEDOR (ANTICIPO A PROVEEDORES VARIOS)		$0.00	$26,495.70	$399,336.37
E00036	30/09/2021	PROVEEDORES VARIOS			ANT A PROVEEDOR (ANTICIPO A PROVEEDORES VARIOS)		$0.00	$27,650.30	$371,686.07
E00036	30/09/2021	PROVEEDORES VARIOS			ANT A PROVEEDOR (ANTICIPO A PROVEEDORES VARIOS)		$0.00	$22,349.70	$349,336.37
E00036	30/09/2021	PROVEEDORES VARIOS			ANT A PROVEEDOR (ANTICIPO A PROVEEDORES VARIOS)		$0.00	$3,364.00	$345,972.37
E00036	30/09/2021	PROVEEDORES VARIOS			ANT A PROVEEDOR (ANTICIPO A PROVEEDORES VARIOS)		$0.00	$5,000.00	$340,972.37
E00036	30/09/2021	PROVEEDORES VARIOS			ANT A PROVEEDOR (ANTICIPO A PROVEEDORES VARIOS)		$0.00	$1,560.00	$339,412.37
E00037	30/09/2021	ABEL SANTOYO			S/C (DEUDOR PAGOS VARIOS)		$0.00	$15,000.00	$324,412.37
E00037	30/09/2021	ABEL SANTOYO			CHQ 95 (DEUDOR PAGOS VARIOS)		$0.00	$7,000.00	$317,412.37
E00037	30/09/2021	ABEL SANTOYO			CHQ 88 (DEUDOR PAGOS VARIOS)		$0.00	$2,000.00	$315,412.37
C00474	30/09/2021	MA DELIA SALAS SEGOV		87	GP Folio: 244 (APOYO ESCASOS RECURSOS MA DELIA SALAS SEGOVIA. GP Fol		$0.00	$6,000.00	$309,412.37
C00475	30/09/2021	IRMA MACIAS AYALA		93	GP Folio: 245 (APOYO ESCASOS RECURSOS IRMA MACIAS AYALA. GP Folio: 24		$0.00	$2,000.00	$307,412.37
C00476	30/09/2021	KARLA MARGARITA FAR		98	GP Folio: 246 (APOYO ESCASOS RECURSOS KARLA MARGARITA FARFAN HDEZ		$0.00	$3,000.00	$304,412.37
C00478	30/09/2021	TRABAJADORES MUNICI		1ER XV SEP	1ER XV SEPT 2021 MPIO (NOMINA 1ERA XV DE SEPTIEMBRE 2021 MPIO. GP Fol		$0.00	$301,983.00	$2,429.37
C00478	30/09/2021	TRABAJADORES MUNICI		1ER XV SEP	CHQ 101 1ER XV SEPT 2021 MPIO JUANES ALARCON (NOMINA 1ERA XV DE SEI		$0.00	$2,000.00	$429.37
C00483	30/09/2021	TRABAJADORES MUNICI		FONDO DE /	GP Folio: 253 (FONDO DE AHORRO PARTE MPIO Y TRABAJADORES. GP Folio: 2		$0.00	$44,000.00	-$43,570.63
C00499	01/10/2021	BANCO SANTANDER ME			GP BANCO SANTANDER MEXICO S.A, Folio Pago: 203 (COMISIONES BANCARIA		$0.00	$261.00	-$43,831.63
D00028	04/10/2021				PRESTAMOS DE CUENTA A CUENTA (PRESTAMO DE CTA 009 A CTA 2012)		$104,000.00	$0.00	$60,168.37
C00500	05/10/2021	DIF MUNICIPAL DE SUCH			GP Folio: 263 (APOYO A DIF. GP Folio: 263)		$0.00	$44,724.27	$15,444.10
C00501	07/10/2021	VARIOS		108	GP Folio: 264 (COMPROBACION DE GASTOS DEYSI CARRILLO FLORES DEL ME		$0.00	$11,200.00	$4,244.10
I00434	11/10/2021				IR:430, PARTICIPACIONES 2021 (PAGO DE PARTICIPACIONES SEPTIEMBRE 20		$974,851.71	$0.00	$979,095.81
I00435	11/10/2021				IR:431, PARTICIPACIONES 2021 (PAGO DE PARTICIPACIONES SEPTIEMBRE 202		$12,642.02	$0.00	$991,737.83
C00502	13/10/2021	SERRANO BARRIOS RO			GP SERRANO BARRIOS RODRIGO, Folio Pago: 204 (ASESORIA CONTABLE COR		$0.00	$29,000.00	$962,737.83
D00031	14/10/2021				CHEQUE 119 (CHEQUE EN EFECTIVO)		$0.00	$10,000.00	$952,737.83
C00504	14/10/2021	TV CABLE DEL GUADIAN		118	GP TV CABLE DEL GUADIANA S.A DE C,V, Folio Pago: 205 (PAGO DE SERVICIO		$0.00	$1,000.00	$951,737.83
D00027	15/10/2021				REINTEGRO (TRANSFERENCIA PARA REITEGRO DE RECURSO)		$0.00	$323,722.00	$628,015.83
C00505	15/10/2021	GASOLINERA Y SERVICI			GP GASOLINERA Y SERVICIOS LA VILLA S.A DE C.V, Folio Pago: 206 (PAGO DE \		$0.00	$100,000.00	$528,015.83

Abel Betancourt Ma. de los Angeles Garcia C.

Benito Flores de la T

C. P. S. Manuela Gonzalez

Ma. Margarita R. C.

H. AYUNTAMIENTO DEL MUNICIPIO DE SUCHIL, DGO.
ESTADO DE DURANGO

indetec

Usr: SUPERVISOR
Rep: rptAuxiliarCuentas

Auxiliares de Cuentas del 01/ene./2021 al 31/dic./2021
Con saldo y/o movimientos. (De la cuenta: 1112-07-21-00-001 a la 1112-07-21-00-001)
Cuentas de Registro

Fecha y hora de Impresión: 23/feb./2022 05:28 p. m.

Cuenta / Poliza	Fecha	Nombre de la Cuenta / Beneficiario	No. Factura	Cheque / Folio	Concepto	Saldo Inicial	Movimientos del Periodo: Cargos	Abonos	Saldos
C00511	15/10/2021	TRABAJADORES SP			GP Folio: 268 (NÓMINA CORRESPONDIENTE A LA 1ER QUINCENA DEL MES DE		$0.00	$60,311.60	$467,704.23
D00030	18/10/2021				PAGO NOMINA CH 113 (PAGO NOMINA EN EFECTIVO DEL MES DE OCTUBRE)		$0.00	$2,000.00	$465,704.23
D00029	19/10/2021				PRESTAMO A CUENTA 2012 (PRESTAMO ENTRE CUENTAS)		$64,571.63	$0.00	$530,275.86
C00508	19/10/2021	DIANA PATRICIA PUENTE		116	CH 116 (ANTICIPO A PROVEEDORES VARIOS)		$0.00	$30,280.00	$499,995.86
E00042	19/10/2021	IBASA			ANT (ANTICIPO A PROVEEDORES VARIOS)		$0.00	$10,000.00	$489,995.86
C00512	19/10/2021	AGUAS DEL VALLE DE SI			GP Folio: 269 (APOYO AGUAS DEL MUNICIPIO. GP Folio: 269)		$0.00	$12,750.00	$477,245.86
C00513	19/10/2021	ALFA AVILA CARRANZA			GP ALFA AVILA CARRANZA, Folio Pago: 207 (PAGO DE ASESORIA LEGAL DEL MI		$0.00	$10,000.00	$467,245.86
C00514	19/10/2021	GAYTAN GALLEGOS CES			GP GAYTAN GALLEGOS CESAR ANTONIO, Folio Pago: 208 (PAGO POR CONSULT		$0.00	$7,500.00	$459,745.86
C00515	19/10/2021	RODRIGUEZ ROSAS JOS		121	GP RODRIGUEZ ROSAS JOSE REYNALDO, Folio Pago: 209 (RENTA DE SILLAS P/		$0.00	$4,600.00	$455,145.86
E00043	20/10/2021	TRABAJADORES MUNICI		5531183	PAGO DE PRESTAMOS APRECIA (PAGO DE PRESTAMOS APRECIA TRABAJADO		$0.00	$9,050.38	$446,095.48
C00509	22/10/2021	MARGARITA ROSALES G		123	CH 123 (GASTOS POR COMPROBAR)		$0.00	$2,000.00	$444,095.48
C00516	27/10/2021	PENSION ALIMENTICIA		CHQ 115	CHQ 115 PAGO DE PENSION (PAGO DE PENSION ALIMENTICIA)		$0.00	$1,700.00	$442,395.48
C00517	29/10/2021	TRABAJADORES MUNICI		CHQ 125	CHQ 125 (PRESTAMO A TRABAJADORES)		$0.00	$5,000.00	$437,395.48
C00497	31/10/2021	EMPLEADOS DE PRESID			S/C (PAGO DE NOMINA DEL MES DE SEPTIEMBRE DE 2021. GP Folio: 261)		$0.00	$64,545.00	$372,850.48
C00497	31/10/2021	EMPLEADOS DE PRESID			APLICACION SPEI (PAGO DE NOMINA DEL MES DE SEPTIEMBRE DE 2021. GP F		$0.00	$6,957.00	$365,893.48
C00497	31/10/2021	EMPLEADOS DE PRESID			DEVOLUCION SPEI (PAGO DE NOMINA DEL MES DE SEPTIEMBRE DE 2021. GP I		$6,957.00	$0.00	$372,850.48
C00497	31/10/2021	EMPLEADOS DE PRESID			CH 117 (PAGO DE NOMINA DEL MES DE SEPTIEMBRE DE 2021. GP Folio: 261)		$0.00	$6,957.00	$365,893.48
C00497	31/10/2021	EMPLEADOS DE PRESID			DEVOLUCION SPEI (PAGO DE NOMINA DEL MES DE SEPTIEMBRE DE 2021. GP I		$6,957.00	$0.00	$372,850.48
C00503	31/10/2021	VARIOS		109	GP Folio: 265 (APOYO A PERSONAS CORRESPONDIENTE AL MES DE OCTUBRE		$0.00	$10,200.00	$362,650.48
C00506	31/10/2021	SISTEMA PARA EL DESA			GP Folio: 266 (APOYO A DIF. GP Folio: 266)		$0.00	$44,724.27	$317,926.21
C00507	31/10/2021	JOSE ALBERTO CAMACH			CH 120 (ANTICIPO A PROVEEDORES VARIOS)		$0.00	$3,470.00	$314,456.21
C00510	31/10/2021	TRABAJADORES PRESID			GP Folio: 267 (1ER QUINCENA DEL MES DE OCTIBRE PRESIDENCIA. GP Folio: 26		$0.00	$299,266.34	$15,189.87
C00510	31/10/2021	TRABAJADORES PRESID			CH 111 (1ER QUINCENA DEL MES DE OCTIBRE PRESIDENCIA. GP Folio: 267)		$0.00	$2,000.00	$13,189.87
C00510	31/10/2021	TRABAJADORES PRESID			DEVOLUCION SPEI (1ER QUINCENA DEL MES DE OCTIBRE PRESIDENCIA. GP F		$2,500.00	$0.00	$15,689.87
C00510	31/10/2021	TRABAJADORES PRESID			REINTEGRO SPEI (1ER QUINCENA DEL MES DE OCTIBRE PRESIDENCIA. GP Fol		$0.00	$2,500.00	$13,189.87
C00518	31/10/2021	EFECTIVO		CHQ 122	CHQ 122 (EFECTIVO)		$0.00	$2,500.00	$10,689.87
C00522	01/11/2021	BANCO SANTANDER ME		COMISIONE	GP BANCO SANTANDER MEXICO S.A, Folio Pago: 211 (COMISIONES NOVIEMBRI		$0.00	$243.60	$10,446.27
E00045	03/11/2021	PRESTAMO A CTA 2012		PRESTAMO	PRESTAMO A CTA 2012 (PRESTAMO A CTA 2012)		$328,953.40	$0.00	$339,399.67
C00524	03/11/2021	TRABAJADORES MUNICI		NOMINA 2D/	NOMINA 2DA XV OCTUBRE 2021 MPIO (NOMINA 2DA XV OCTUBRE 2021 MPIO.		$0.00	$276,578.41	$62,821.26
C00525	04/11/2021	CORRES MIJARES MARI		COMPRA DE	GP CORRES MIJARES MARIA TERESA, Folio Pago: 212 (COMPRA DE PRODUCTC		$0.00	$5,000.00	$57,821.26
C00540	05/11/2021	PAGO A EX REGIDORES		85-65-84	PAGO A EX REGIDORES MA DEL PILAR PINEDA CARVAJAL (PAGO A EX REGID		$0.00	$20,000.00	$37,821.26
C00540	05/11/2021	PAGO A EX REGIDORES		85-65-84	PAGO A EX REGIDORES JUAN MANUEL RODARTE GARCIA (PAGO A EX REGID		$0.00	$20,000.00	$17,821.26
C00540	05/11/2021	PAGO A EX REGIDORES		85-65-84	PAGO A EX REGIDORES JUAN MANUEL RODARTE GARCIA (PAGO A EX REGID		$0.00	$9,690.41	$8,130.85
C00526	10/11/2021	PERSONAS DE ESCASO:		126	GP Folio: 274 (APOYO ESC REC NOV 2021. GP Folio: 274)		$0.00	$10,200.00	-$2,069.15

Manuela Gonzalez Cabrera
C.P.A.S

H. AYUNTAMIENTO DEL MUNICIPIO DE SUCHIL, DGO.
ESTADO DE DURANGO

indetec

Usr: SUPERVISOR
Rep: rptAuxiliarCuentas

Auxiliares de Cuentas del 01/ene./2021 al 31/dic./2021
Con saldo y/o movimientos. (De la cuenta: 1112-07-21-00-001 a la 1112-07-21-00-001)
Cuentas de Registro

Fecha y hora de Impresión: 23/feb./2022 05:28 p. m.

Cuenta / Poliza	Fecha	Nombre de la Cuenta / Beneficiario	No. Factura	Cheque / Folio	Concepto	Saldo Inicial	Movimientos del Periodo: Cargos	Abonos	Saldos
I00439	10/11/2021				IR:435, PARTICIPACIONES 2021 (PARTICIPACIONES OCT 2021 IR Folio: 435)		$1,084,691.33	$0.00	$1,082,622.18
I00440	10/11/2021				IR:436, PARTICIPACIONES 2021 (PARTICIPACIONES OCT 2021 IR Folio: 436)		$12,926.82	$0.00	$1,095,549.00
C00523	11/11/2021	DIF MUNICIPAL DE SUCH		7785244	GP Folio: 272 (SUBSIDIO DIF MUNICIPAL 2DA XV OCTUBRE 2021. GP Folio: 272)		$0.00	$44,724.27	$1,050,824.73
C00527	12/11/2021	DIF MUNICIPAL DE SUCH		3777361	GP Folio: 275 (SUBSIDIO DIF MPAL 1ER XV NOVIEMBRE 2021. GP Folio: 275)		$0.00	$48,524.27	$1,002,300.46
C00528	12/11/2021	COMISION FEDERAL DE		3777362	GP COMISION FEDERAL DE ELECTRICIDAD, Folio Pago: 213 (PAGO DE CFE SEP		$0.00	$235,465.00	$766,835.46
C00529	12/11/2021	GASOLINERA Y SERVICI		3777364	GP GASOLINERA Y SERVICIOS LA VILLA S.A DE C.V, Folio Pago: 214 (PAGO DE I		$0.00	$21,700.00	$745,135.46
C00530	12/11/2021	GASOLINERA Y SERVICI		3777366	GP GASOLINERA Y SERVICIOS LA VILLA S.A DE C.V, Folio Pago: 215 (PAGO DE (		$0.00	$86,497.20	$658,638.26
C00532	12/11/2021	TRABAJADORES SP		PAGO NOMI	PAGO NOMINA 1ER XV NOVIEMBRE 2021 SEG PUB (PAGO NOMINA 1ER XV NC		$0.00	$57,311.60	$601,326.66
C00533	12/11/2021	TRABAJADORES MUNICI		PAGO NOMI	PAGO NOMINA 1ER XV NOVIEMBRE 2021 MPIO (PAGO NOMINA 1ER XV NOVIEI		$0.00	$296,425.08	$304,901.58
E00047	12/11/2021	DEVOLUCION PAGO MAI		DEVOLUCIO	DEVOLUCION (DEVOLUCION PAGO MAL EFECTUADO)		$2,500.00	$0.00	$307,401.58
E00047	12/11/2021	DEVOLUCION PAGO MAI		DEVOLUCIO	DEVOLUCION (DEVOLUCION PAGO MAL EFECTUADO)		$0.00	$2,500.00	$304,901.58
C00534	16/11/2021	PERSONAS DE ESCASO:		128	GP Folio: 278 (APOYO ESC RECURSOS. GP Folio: 278)		$0.00	$14,200.00	$290,701.58
E00048	16/11/2021	TRABAJADORES MUNICI		CHQ 131	CHQ PAGO NOM EN EFECTIVO 2DA XV OCT 1ER XV NOV 2021 (CHQ PAGO NOI		$0.00	$16,500.00	$274,201.58
E00049	16/11/2021	ABEL SANTOYO		CHQ 132	DEUDOR ABEL (DEUDOR)		$0.00	$10,000.00	$264,201.58
C00535	16/11/2021	TV CABLE DEL GUADIAN		129	GP TV CABLE DEL GUADIANA S.A DE C,V, Folio Pago: 217 (PAGO SERV DE INTEI		$0.00	$1,000.00	$263,201.58
E00050	19/11/2021	PROVEEDORES VARIOS		ANT PROV	MATERIAL ALM PUBLICO (ANTICIPO A PROVEEDORES VARIOS)		$0.00	$12,661.01	$250,540.57
E00050	19/11/2021	PROVEEDORES VARIOS		ANT PROV	ABONO A SUPER ANDREA (ANTICIPO A PROVEEDORES VARIOS)		$0.00	$50,000.00	$200,540.57
E00050	19/11/2021	PROVEEDORES VARIOS		ANT PROV	PAGO TALLER MECANICO (ANTICIPO A PROVEEDORES VARIOS)		$0.00	$4,176.00	$196,364.57
E00050	19/11/2021	PROVEEDORES VARIOS		ANT PROV	PAGO FERRETERIA (ANTICIPO A PROVEEDORES VARIOS)		$0.00	$42,454.32	$153,910.25
E00050	19/11/2021	PROVEEDORES VARIOS		ANT PROV	PAPELERIA A CARGO DE TANIA PUENTE (ANTICIPO A PROVEEDORES VARIOS)		$0.00	$16,607.49	$137,302.76
C00542	19/11/2021	MARIA CONCEPCION SA		4043524	MANTENIMIENTO DE PANTEON MUNICIPAL SUCHIL (MANTENIMIENTO DE PAN		$0.00	$50,000.00	$87,302.76
C00541	22/11/2021	PAGO FQ A TRABAJADO		137-134-146	PAGO FQ A TRABAJADORES HUIZAR CASTRO CHQ 137 (PAGO FQ A TRABAJAD		$0.00	$2,041.65	$85,261.11
C00541	22/11/2021	PAGO FQ A TRABAJADO		137-134-146	PAGO FQ A TRABAJADORES CARPIO BARRERA (PAGO FQ A TRABAJADORES.		$0.00	$5,500.00	$79,761.11
C00541	22/11/2021	PAGO FQ A TRABAJADO		137-134-146	PAGO FQ A TRABAJADORES ERENDIRA AYALA (PAGO FQ A TRABAJADORES. (		$0.00	$900.00	$78,861.11
C00538	23/11/2021	ALFA AVILA CARRANZA		ALFA	PAGO ASESORIA LEGAL ALFA OCT 2021 (PAGO ASESORIA LEGAL ALFA OCT 2(		$0.00	$10,000.00	$68,861.11
E00051	26/11/2021	PAGO PRESTAMO FINAN		APRECIA	PAGO PRESTAMO FINANCIERA APRECIA 1ER XV OCT 2021 (PAGO PRESTAMO		$0.00	$9,050.38	$59,810.73
E00051	26/11/2021	PAGO PRESTAMO FINAN		APRECIA	PAGO PRESTAMO FINANCIERA APRECIA 2DA XV OCT 2021 (PAGO PRESTAMO		$0.00	$8,304.97	$51,505.76
C00539	26/11/2021	EQUIPO DE FUTBOL SUC		140	GP Folio: 279 (APOYO ESC REC EQUIPO DE FUTBOL SUCHIL JUNIOR. GP Folio: 2		$0.00	$5,000.00	$46,505.76
C00531	30/11/2021	SERRANO BARRIOS ROI		3907685	GP SERRANO BARRIOS RODRIGO, Folio Pago: 216 (PAGO DE ASESORIA CONTA		$0.00	$29,000.00	$17,505.76
C00536	30/11/2021	MARTIN ALVAREZ GOME		1248976	GP MARTIN ALVAREZ GOMEZ, Folio Pago: 218 (COMPRA DE POLVORA PARA EV		$0.00	$15,000.00	$2,505.76
C00537	30/11/2021	HERRERA FERNANDEZ .		4043525	GP HERRERA FERNANDEZ JUAN PEDRO, Folio Pago: 219 (PAGO DE PAPELERIA		$0.00	$16,182.73	-$13,676.97
C00545	30/11/2021	MARTIN ALVAREZ GOME		COMPRA DE	GP MARTIN ALVAREZ GOMEZ, Folio Pago: 222 (COMPRA DE POLVORA. GP MAR		$0.00	$0.01	-$13,676.98
C00546	01/12/2021	BANCO SANTANDER ME		COMISIONE	GP BANCO SANTANDER MEXICO S.A, Folio Pago: 223 (COMISIONES MES DE DIC		$0.00	$17.40	-$13,694.38
C00549	01/12/2021	BANCO SANTANDER ME		COMISIONE	Cancelación GP BANCO SANTANDER MEXICO S.A, Folio Pago: 223 (COMISIONES		$0.00	-$17.40	-$13,676.98

Ma. de los Angeles García C.

Ma. Magdalena R. G.

Benito Flores de la T.

C.P.S. Manuela Gonzalez

H. AYUNTAMIENTO DEL MUNICIPIO DE SUCHIL, DGO.
ESTADO DE DURANGO

indetec

Usr: SUPERVISOR
Rep: rptAuxiliarCuentas

Auxiliares de Cuentas del 01/ene./2021 al 31/dic./2021

Con saldo y/o movimientos. (De la cuenta: 1112-07-21-00-001 a la 1112-07-21-00-001)

Cuentas de Registro

Fecha y hora de Impresión: 23/feb./2022 05:28 p. m.

Cuenta Poliza	Fecha	Nombre de la Cuenta Beneficiario	No. Factura	Cheque / Folio	Concepto	Saldo Inicial	Movimientos del Periodo Cargos	Abonos	Saldos
C00557	01/12/2021	BANCO SANTANDER ME		COMISIONE	GP BANCO SANTANDER MEXICO S.A, Folio Pago: 228 (COMISIONES DEL MES DI		$0.00	$243.60	-$13,920.58
C00558	01/12/2021	CORRES MIJARES MARI		144	GP CORRES MIJARES MARIA TERESA, Folio Pago: 229 (PAGO DE MATERIAL DE		$0.00	$4,800.00	-$18,720.58
D00037	01/12/2021				REINTEGRO DEUDOR FEBRERO 2021 (REINTEGRO DE GASTOS POR COMPROI		$47,000.00	$0.00	$28,279.42
C00559	02/12/2021	ESTRADA MEZA CYNTHI		147	GP ESTRADA MEZA CYNTHIA CORINA, Folio Pago: 230 (COMPRA DE MATERIAL		$0.00	$3,325.00	$24,954.42
C00560	03/12/2021	TRABAJADORES MUNICI		PAGO 2DA X	PAGO 2DA XV NOVIEMBRE 2021 MPIO (PAGO 2DA XV NOVIEMBRE 2021 MPIO.		$0.00	$213,700.07	-$188,745.65
C00560	03/12/2021	TRABAJADORES MUNICI		PAGO 2DA X	PAGO 2DA XV NOVIEMBRE 2021 MPIO (PAGO 2DA XV NOVIEMBRE 2021 MPIO.		$0.00	$64,545.00	-$253,290.65
C00561	03/12/2021	DIF MUNICIPAL DE SUCH		SUBSIDIO D	GP Folio: 289 (SUBSIDIO DIF MUNICIPAL 2DA XV NOVIEMBRE 2021. GP Folio: 28		$0.00	$48,524.27	-$301,814.92
E00055	06/12/2021	TRABAJADORES MUNICI		CHQ 153-16	CHQ 153 PAGO NOM EN EFECTIVO PERSONAL SIN TARJETA (PAGO NOM EN E		$0.00	$10,500.00	-$312,314.92
E00055	06/12/2021	TRABAJADORES MUNICI		CHQ 153-16	CHQ 167 PAGO NOM EN EFECTIVO PERSONAL SIN TARJETA (PAGO NOM EN E		$0.00	$10,500.00	-$322,814.92
C00563	06/12/2021	TV CABLE DEL GUADIAN		154	GP TV CABLE DEL GUADIANA S.A DE C,V, Folio Pago: 231 (PAGO DE MEGACABL		$0.00	$1,000.00	-$323,814.92
I00454	06/12/2021				IR:449, PARTICIPACIONES 2021 (PARTICIPACIONES NOVIEMBRE 2021 IR Folio: 4		$1,042,452.11	$0.00	$718,637.19
I00455	06/12/2021				IR:450, PARTICIPACIONES 2021 (PARTICIPACIONES NOVIEMBRE 2021 IR Folio: 4		$14,199.11	$0.00	$732,836.30
C00577	06/12/2021	PERSONAS DE ESCASO		151	GP Folio: 297 (APOYO PERSONAS DE ESC REC PARA REHABILITACION. GP Folio		$0.00	$6,000.00	$726,836.30
I00444	08/12/2021				REINTEGRO DE PRESTAMO DE CTA 2012 A CTA 2009 (REINTEGRO DE PRESTAI		$0.00	$287,000.00	$439,836.30
C00564	08/12/2021	EDGAR OMAR RODRIGU		PAGO DE E	GP EDGAR OMAR RODRIGUEZ RAMOS, Folio Pago: 232 (PAGO DE EVENTO MU		$0.00	$104,400.00	$335,436.30
C00565	08/12/2021	LUCIA MONTSERRAT RE		5645071	GP LUCIA MONTSERRAT REYNOSO CALDERON, Folio Pago: 233 (PAGO DE COO		$0.00	$8,120.00	$327,316.30
C00580	08/12/2021	PERSONAS DE ESCASO		143	GP Folio: 300 (APOYO PERSONAS DE ESC REC COMPRA DE BATERIA. GP Folio:		$0.00	$2,300.00	$325,016.30
E00056	09/12/2021			CHQ 148	PAGO DE PENSION ALIMENTICIA (PAGO DE PENSION ALIMENTICIA)		$0.00	$3,400.00	$321,616.30
C00566	09/12/2021	TRABAJADORES MUNICI		FINIQUITOS	FQ ALVAREZ SANTILLAN JOSE ESTEBAN CHQ155 (FINIQUITOS TRABAJADORES		$0.00	$15,000.00	$306,616.30
C00566	09/12/2021	TRABAJADORES MUNICI		FINIQUITOS	FQ GUERRERO BETANCOURT LUIS ALBERTO CHQ 158 (FINIQUITOS TRABAJAD		$0.00	$15,000.00	$291,616.30
C00566	09/12/2021	TRABAJADORES MUNICI		FINIQUITOS	FQ JUANEZ ALANCON VICTOR ALFONSO CHQ 163 (FINIQUITOS TRABAJADORE		$0.00	$7,498.58	$284,117.72
C00566	09/12/2021	TRABAJADORES MUNICI		FINIQUITOS	FQ ROSALES MEZA OMAR ALFONSO CHQ 161 (FINIQUITOS TRABAJADORES VA		$0.00	$4,000.00	$280,117.72
C00566	09/12/2021	TRABAJADORES MUNICI		FINIQUITOS	FQ MEZA PAEZ JOSE ANTONIO CHQ 162 (FINIQUITOS TRABAJADORES VARIOS.		$0.00	$6,763.31	$273,354.41
C00566	09/12/2021	TRABAJADORES MUNICI		FINIQUITOS	FQ FLORES BARRIENTOS MIGUEL ANGEL CHQ 164 (FINIQUITOS TRABAJADORE		$0.00	$6,654.97	$266,699.44
C00566	09/12/2021	TRABAJADORES MUNICI		FINIQUITOS	1ER PARCIAL FQ HERNANDEZ TELLES ERICK CHQ 165 (FINIQUITOS TRABAJAD		$0.00	$10,000.00	$256,699.44
C00566	09/12/2021	TRABAJADORES MUNICI		FINIQUITOS	FQ CARPIO BARRERA CHAVEZ CHQ 166 (FINIQUITOS TRABAJADORES VARIOS.		$0.00	$5,500.00	$251,199.44
C00566	09/12/2021	TRABAJADORES MUNICI		FINIQUITOS	1ER PARCIAL FQ ROMAN MENDIOLA CHQ 156 (FINIQUITOS TRABAJADORES VA		$0.00	$15,000.00	$236,199.44
C00566	09/12/2021	TRABAJADORES MUNICI		FINIQUITOS	1ER PARCIAL FQ HERNANDEZ CANDIA JUAN MANUEL CHQ 159 (FINIQUITOS TR		$0.00	$10,000.00	$226,199.44
C00566	09/12/2021	TRABAJADORES MUNICI		FINIQUITOS	2DO PARCIAL FQ HERNANDEZ CANDIA JUAN MANUEL CHQ 160 (FINIQUITOS TF		$0.00	$10,000.00	$216,199.44
C00567	09/12/2021	COMISION FEDERAL DE		ENERO 202	GP COMISION FEDERAL DE ELECTRICIDAD, Folio Pago: 234 (PAGO CFE COMPLI		$0.00	$125,079.00	$91,120.44
C00568	09/12/2021	COMISION FEDERAL DE		AGOSTO 20	GP COMISION FEDERAL DE ELECTRICIDAD, Folio Pago: 235 (PAGO CFE COMPLI		$0.00	$230,747.00	-$139,626.56
C00569	09/12/2021	COMISION FEDERAL DE		DAP OCTUB	GP COMISION FEDERAL DE ELECTRICIDAD, Folio Pago: 236 (PAGO DAP OCTUBI		$0.00	$2,690.68	-$142,317.24
C00570	09/12/2021	COMISION FEDERAL DE		DAP NOV 2	GP COMISION FEDERAL DE ELECTRICIDAD, Folio Pago: 237 (PAGO DAP NOVIEM		$0.00	$126.18	-$142,443.42
C00571	13/12/2021	SERRANO BARRIOS RO		4615262	GP SERRANO BARRIOS RODRIGO, Folio Pago: 238 (PAGO HONORARIOS CONTA		$0.00	$29,000.00	-$171,443.42

Ma. de los Angeles García G.

Ma. Margarita R. G.

Manuela Gonzalez C.

Benito Flores de la Cruz

C. A. S

H. AYUNTAMIENTO DEL MUNICIPIO DE SUCHIL, DGO.
ESTADO DE DURANGO

Auxiliares de Cuentas del 01/ene./2021 al 31/dic./2021

Con saldo y/o movimientos. (De la cuenta: 1112-07-21-00-001 a la 1112-07-21-00-001)

Cuentas de Registro

Usr: SUPERVISOR
Rep: rptAuxiliarCuentas

Fecha y hora de Impresión: 23/feb./2022 05:28 p. m.

Cuenta / Poliza	Fecha	Nombre de la Cuenta / Beneficiario	No. Factura	Cheque / Folio	Concepto	Saldo Inicial	Movimientos del Periodo: Cargos	Abonos	Saldos
E00052	15/12/2021	MUNICIPIO DE SUCHIL			PRESTAMO DE CTA 026 A CTA 009 (PRESTAMO DE CTA 026 A CTA 009)		$25,325.00	$0.00	-$146,118.42
C00572	15/12/2021	TRABAJADORES MUNICI		PAGO NOM	PAGO NOM 1ER XV DICIEMBRE 2021 MPIO (PAGO NOM 1ER XV DICIEMBRE 20		$0.00	$275,389.32	-$421,507.74
E00057	17/12/2021	DEVOLUCION PAGO MAL			DEV PAGO MAL EFECTUADO (DEVOLUCION PAGO MAL EFECTUADO)		$5,250.23	$0.00	-$416,257.51
E00057	17/12/2021	DEVOLUCION PAGO MAL			DEV PAGO MAL EFECTUADO (DEVOLUCION PAGO MAL EFECTUADO)		$0.00	$5,250.23	-$421,507.74
C00578	17/12/2021	PERSONAS DE ESCASO:		168	GP Folio: 298 (APOYO PARA PERSONAS ESC REC. GP Folio: 298)		$0.00	$16,700.00	-$438,207.74
C00574	24/12/2021	DIF MUNICIPAL DE SUCH		SUBSIDIO D	GP Folio: 294 (SUBSIDIO DIF MUNICIPAL AGUINALDO 2021. GP Folio: 294)		$0.00	$55,808.44	-$494,016.18
D00032	24/12/2021	MUNICIPIO DE SUCHIL			S/C (REPOSICION Y PRESTAMO)		$186,482.00	$0.00	-$307,534.18
C00575	24/12/2021	TRABAJADORES SP		PAGO 1ERA	PAGO 1ERA PARTE AGUINALDO SEG PUB 2021 PERSONAL SIN TARJETA (PAG(		$0.00	$2,774.33	-$310,308.51
C00576	24/12/2021	TRABAJADORES MUNICI		PAGO 1ERA	PAGO 1ERA PARTE AGUINALDO MPIO 2021 (PAGO 1ERA PARTE AGUINALDO M		$0.00	$291,527.67	-$601,836.18
C00576	24/12/2021	TRABAJADORES MUNICI		PAGO 1ERA	PAGO 1ERA PARTE AGUINALDO MPIO 2021 (PAGO 1ERA PARTE AGUINALDO M		$0.00	$110,060.00	-$711,896.18
C00579	27/12/2021	PERSONAS DE ESCASO:		171	APOYO PERSONAS DE ESC REC (APOYO PARA PERSONAS ESC REC. GP Folic		$0.00	$18,933.33	-$730,829.51
E00053	31/12/2021	MUNICIPIO DE SUCHIL			PRESTAMOS DE CTA 2009 A CTA 2012 (PRESTAMOS DE CTA 2009 A CTA 2012)		$287,000.00	$0.00	-$443,829.51
E00053	31/12/2021	MUNICIPIO DE SUCHIL			PRESTAMOS DE CTA 2009 A CTA 2012 (PRESTAMOS DE CTA 2009 A CTA 2012)		$231,000.00	$0.00	-$212,829.51
E00053	31/12/2021	MUNICIPIO DE SUCHIL			PRESTAMOS DE CTA 2009 A CTA 2012 (PRESTAMOS DE CTA 2009 A CTA 2012)		$307,100.00	$0.00	$94,270.49
E00054	31/12/2021	ABEL SANTOYO SALAS			RENTA DE SILLAS (DEUDOR PAGOS VARIOS)		$0.00	$1,000.00	$93,270.49
E00054	31/12/2021	ABEL SANTOYO SALAS			S/C (DEUDOR PAGOS VARIOS)		$0.00	$2,350.00	$90,920.49
C00562	31/12/2021	PERSONAS DE ESCASO:		152	GP Folio: 290 (APOYO PERSONAS ESC RECURSOS. GP Folio: 290)		$0.00	$13,700.00	$77,220.49
C00573	31/12/2021	DIF MUNICIPAL DE SUCH		SUBSIDIO D	GP Folio: 293 (SUBSIDIO DIF MUNICIPAL 1ERA XV DICIEMBRE 2021. GP Folio: 29		$0.00	$48,724.27	$28,496.22
I00456	31/12/2021				IR:451, PARTICIPACIONES 2021 (INGRESO POR AJUSTE DEFINITIVO IR Folio: 45		$132,265.16	$0.00	$160,761.38
I00457	31/12/2021				IR:452, PARTICIPACIONES 2021 (INGRESO POR ENAJENACION DE BIENES IR F		$992.37	$0.00	$161,753.75
I00458	31/12/2021				IR:453, PARTICIPACIONES 2021 (INGRESO POR ISR MAYO 2021 IR Folio: 453)		$840.91	$0.00	$162,594.66
I00459	31/12/2021				IR:454, PARTICIPACIONES 2021 (INGRESO ISR ABRIL 2021 IR Folio: 454)		$6,042.78	$0.00	$168,637.44
I00460	31/12/2021				IR:455, PARTICIPACIONES 2021 (INGRESOS POR COMPENSACION IR Folio: 455)		$88,728.88	$0.00	$257,366.32
C00614	31/12/2021	BANCO SANTANDER ME		COMISIONE	GP BANCO SANTANDER MEXICO S.A, Folio Pago: 267 (COMISIONES BANCARIAS		$0.00	$0.01	$257,366.31
					Total :	**0.00**	**15,708,354.75**	**15,450,988.44**	**257,366.31**

Ansel Britanaut H. Ma. de los Angeles Garcia G.

Benito Flores de la t

C.P.A.S

Manuela Gonzalez

M.H. Hermenegilda R.G.

MUNICIPIO DE SUCHIL, DGO.
CONCILIACIÓN BANCARIA
AL 31 DE DICIEMBRE DE 2021
SANTANDER 22-00073202-6

SALDO ESTADO DE CUENTA	**0.60**
(+) RETIROS O ABONOS EN EL ESTADO DE CUENTA NO REGISRTADOS EN CONTABILIDAD	0.00
(-) CARGOS EN EL BANCO NO ID EN CONTABILIDAD (NO CONTABILIZADOS)	0.00
CONTABILIDAD	
(+) CARGOS NO CORRESPONDIDOS	0.00
(-) ABONOS NO CORRESPONDIDOS EN CONTABILIDAD	0.00
SALDO SEGÚN REGISTROS MUNICIPIO	**0.60**
CONTABILIDAD	**0.60**
DIFERENCIA	**0.00**

MUNICIPIO DE SÚCHIL, DGO.

Elaboró

Favian Flores Medina
Tesorero

Autorizó

Abel Santoyo Salas
Presidente Municipal

Benito Flores de Ly

C.A.S

Manuela Gonzalez C.

Ma. de los Angeles

Dif. 0

MA. MARGARITA R. G

Angel Betancourt H

Santander

BANCO SANTANDER (MÉXICO), S.A.
INSTITUCIÓN DE BANCA MÚLTIPLE
GRUPO FINANCIERO SANTANDER MÉXICO

1868951

ESTADO DE CUENTA INTEGRAL

IPAB
www.ipab.org.mx
INSTITUTO PARA LA PROTECCIÓN AL AHORRO BANCARIO

MUNICIPIO DE SUCHIL DGO
INGRESOS PROPIOS 2021
INDEPENDENCIA 106 ENTRE JARDIN CONSTITUCION Y PLAZA DE LA
SUCHIL, SUCHIL
, DURANGO
C.P. 34900 C.R. 34891 E02023783

1221186895130460932001

0078762

CODIGO DE CLIENTE NO. 30460932
R.F.C. MSD540101 PV7
MONEDA : MONEDA NACIONAL
SUCURSAL: 3783 SUC. PRINCIPAL V GUERRERO DGO
TELEFONO: 51-69-43-00 DE CDMX O LADA 0155 51-69-43-00
PERIODO : 01 AL 31 DE DICIEMBRE DE 2021

HOJA 1 DE 2

INFORMACION A CLIENTES

RESUMEN INFORMATIVO

PRODUCTO		MES ANTERIOR	MES ACTUAL	INTERESES BRUTOS	COMISIONES COBRADAS	* GAT NOMINAL	* GAT REAL
CUENTA PYME TRADICIONAL	22-00073202-6	52,873.00 100.00%	0.60 100.00%	0.00	15.00		
TOTAL		**52,873.00 100.00%**	**0.60 100.00%**				

CUENTA DE CHEQUES

CUENTA PYME TRADICIONAL 22-00073202-6 CLABE 014202220007320263

SALDO PROMEDIO	22,955.12	SALDO INICIAL	52,873.00	+ INTERESES BRUTOS	
TASA BRUTA DE INTERES ANUAL	**0.0000%**	+ DEPOSITOS	0.00	- I.S.R. RETENIDO **(.97%)**	
DIAS DEL PERIODO	31	- RETIROS	52,872.40	= INTERESES NETOS	
SDO. PROMEDIO MINIMO	5,000.00				
	CORTE AL 31/12/2021	= SALDO ACTUAL	0.60	COMISIONES COBRADAS	15.00

GRAFICO CUENTA DE CHEQUES

CUENTA PYME TRADICIONAL 22-00073202-6

(Saldo Inicial de $52,873.00)

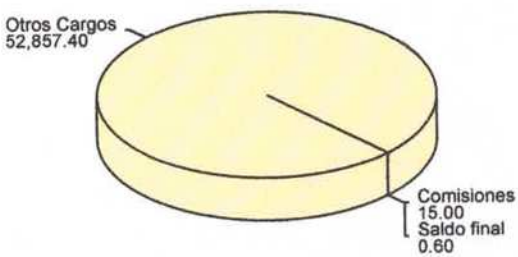

DETALLE DE MOVIMIENTOS CUENTA DE CHEQUES

CUENTA PYME TRADICIONAL 22-00073202-6 CLABE 014202220007320263

FECHA	FOLIO	DESCRIPCION	DEPOSITOS	RETIROS	SALDO
30-NOV-2021		SALDO FINAL DEL PERIODO ANTERIOR			52,873.00
01-DIC-2021	0000000	COMISION CHEQUES PAGADOS N.OP.: 0000001 NOV 2021		15.00	52,858.00
01-DIC-2021	0000000	I V A NOV 2021		2.40	52,855.60
13-DIC-2021	0000029	PAGO CHEQUE DEPOSITO EN CUENTA RFC SAVA810318KP3		850.00	52,005.60
14-DIC-2021	6030148	PAGO TRANSFERENCIA SPEI HORA 09:27:58		26,680.00	25,325.60
		ENVIADO A BANORTE			
		A LA CUENTA 072060002984905323			
		AL CLIENTE Ganesha eventos y espectaculos sa de cv (1)			
		(1) DATO NO VERIFICADO POR ESTA INSTITUCION			
		CLAVE DE RASTREO 2021121440014 BET0000460301480			
		REF 6030148			
		CONCEPTO Presentacion Musical Nueva Era			
15-DIC-2021	0000000	CARGO TRANSFERENCIA ENLACE Prestamo a las Participaciones		25,325.00	0.60
		TOTAL	**0.00**	**52,872.40**	**0.60**

Proteja su información suscribiéndo a Paperless, su estado de cuenta por correo electrónico, en cualquiera de nuestras sucursales Santander.

MA. MARGARITA R. G

Santander

BANCO SANTANDER (MÉXICO), S.A.
INSTITUCIÓN DE BANCA MÚLTIPLE
GRUPO FINANCIERO SANTANDER MÉXICO

1868951

ESTADO DE CUENTA INTEGRAL

INFORMACION FISCAL

UUID DEL TIMBRADO	DE184439-98B0-4C55-AE96-540133CE19F5
FOLIO INTERNO :	
FECHA Y HORA DE EXPEDICION :	2022-01-01T17:43:36
FECHA Y HORA DE CERTIFICACION :	2022-01-01T17:43:36
REGIMEN FISCAL DEL EMISOR :	601 - GENERAL DE LEY PERSONAS MORALES
LUGAR DE EXPEDICION DEL COMPROBANTE :	01219 - CIUDAD DE MEXICO
UNIDAD DE MEDIDA :	E48 - UNIDAD DE SERVICIO
METODO DE PAGO :	PUE - PAGO EN UNA SOLA EXHIBICION.
TIPO DE COMPROBANTE :	INGRESO

NUM. DE CERTIFICADO DEL EMISOR
00001000000504535458

NUM. DE CERTIFICADO DEL SAT
00001000000505211329

SELLO DIGITAL DEL EMISOR

oxFJSesrqRiotR5nTJc6puRyCaSSYD6qRrfc6IOFOChWe8GYhkO7SpoCYX1dqE3cQ6lGU6cY3uaoTDhUFmoVy+bJmJazlOYTPdc13Bahxrned+NULVoV15ZWUUQaHYwt587GcSOLOWOmTtsy
Ao6bZO5A5j5KZ8amyX6oIVpbBqwQmtF9POGilacOEmsBaqE3jUB25tsFczewEoXNqsnhrHs9IXvjRueaOLTlgQ39mFaWked2QGTM3lEq42L+1zVnIReO5HQCM4oOJuOKs/Hp94Ocyvx6ygRQo
hKx/Sgfinla396UtJgktBOUSN7dqkCnH2Z7by893+YAhrdZhy+vg==

SELLO DIGITAL DEL SAT

pqmnR79cmhmFVQ5AmyEjzgKMDyAThkZzZhwel1mk71Er5GrZo4r2OdzXi08qS9T3IxAGtGtqBBHUpJH2o9GZKZf+hAbFVAcD1nctIJR9gyr4t3G2LWGxF3WXub9M1v5xHZOERfI7xGeddTZfK
NMr1LXbugD97FviBnxYuoFY2zzQ1UTxaLOq+tTmmyfq5XY7OQM2FNS5Fq4ph+BvhiHI1TIGGganHcPwk6kveoO//Ir3zEjYjBswO3rwLdfNLn+roUNO7MerxD3c1Nu7PxZUm2iOmxfasKGJy
z+fD8kBUkcN3cFrhapOkcf82CEACVopMucSREJECsFQmNqbVJO3A==

CADENA ORIGINAL DEL COMPLEMENTO DE CERTIFICACION DEL SAT

||1.1|DE184439-98B0-4C55-AE96-540133CE19F5|2022-01-01T17:43:36|INT020124V62|KoxFJSesrqRiotR5nTJc6puRyCaSSYD6qRrfc6IOFOChWe8GYhkO7SpoCYX1dqE3cQ6lG
U6cY3uaoTDhUFmoVy+bJmJazlOYTPdc13Bahxrned+NULVoV15ZWUUQaHYwt587GcSOLOWOmTtsyAo6bZO5A5j5KZ8amyX6oIVpbBqwQmtF9POGilacOEmsBaqE3jUB25tsFczewEoXNqsnhr
s9IXvjRueaOLTlgQ39mFaWked2QGTM3lEq42L+1zVnIReO5HQCM4oOJuOKs/Hp94Ocyvx6ygRQohKx/Sgfinla396UtJgktBOUSN7dqkCnH2Z7by893+YAhrdZhy+vg==|00001000000505
211329||

ESTE DOCUMENTO ES UNA REPRESENTACION IMPRESA DE UN CFDI

PAGO EN UNA SOLA EXHIBICION

SIGNIFICADO DE ABREVIATURAS UTILIZADAS EN EL ESTADO DE CUENTA:

ABO=	ABONO (S)
ANUL=	ANULACION
ANT=	ANTICIPO
ANTICIP=	ANTICIPADO
ASEG=	ASEGURAMIENTO
AUT=	AUTOMATICO
AUTO=	AUTOMOVIL, AUTOMOTRIZ
BME=	NUMERO DE CONTRATO DE FONDOS DE INVERSION
BONI=	BONIFICACION
C=	CON
C/U=	CADA UNO (A)
C.A.T.=	COSTO ANUAL TOTAL
C.E.R.=	COSTO EFECTIVO RENANENTE
CAJ=	CAJERO (S)
CANC=	CANCELACION
CAP=	CAPITAL
CDMX=	CIUDAD DE MEXICO
CERTIF=	CERTIFICADO
CGO=	CARGO
CH=	CHEQUE (S, RA)
COB=	COBRO
COM=	COMISION
CR=	CREDITO
CRED=	CREDITO
CTA=	CUENTA (S)
CTA VIRT=	CUENTA VIRTUAL
DEB=	DEBITO
DEP=	DEPOSITO
DESEM=	DESEMPLEO
DEV=	DEVOLUCION (ES)
DISP=	DISPOSICION
DOMIC=	DOMICILIACION
EFEC=	EFECTIVO
ELEC=	ELECTRONICO (A)
EQUIV=	EQUIVALENTE
ESQ=	ESQUEMA
FACT=	FACTURACION
FEC=	FECHA
FED=	FEDERAL (ES)
G.A.T.=	GANANCIA ANUAL TOTAL
IMPTO=	IMPUESTO (S)
INI=	INICIAL
INT / INTS=	INTERES (ES)
INTAL=	INTERNACIONAL
INV=	INVERSION
INVALID=	INVALIDEZ
LCI=	LINEA DE CREDITO INMEDIATA
LIQ=	LIQUIDACION
LOC=	LINEA DE COBERTURA
LPI=	LINEA DE PROTECCION INMEDIATA
MORA=	MORATORIO (S)
N. OP=	NUMERO DE OPERACION (ES)
NO=	NUMERO
NOM=	NOMINA
ORD=	ORDEN
P=	POR
PAG=	PAGARE (S)
PER=	PERIODO
PGO=	PAGO
PZO=	PLAZO
REC=	RECIBO
REF=	REFERENCIA
REN=	RENDIMIENTO
S=	SOBRE
SBC=	SALVO BUEN COBRO
SDO=	SALDO
SEG=	SEGURO (S)
SER=	SERVICIO
SPEI=	SISTEMA DE PAGOS ELECTRONICOS
SUC=	SUCURSAL
T=	TASA
TARJ=	TARJETA (S)
TEF=	TRANSFERENCIA ELECTRONICA DE FONDOS
TPV=	TERMINAL PUNTO DE VENTA
TRANSF=	TRANSFERENCIA
VTA=	VENTA (S)
VTO=	VENCIMIENTO

Manuela Gonzalez C.

C.A.S

Ma. de los Angeles Garcia G.

MA. MARGARITA R.G

Angel Betancourt M

A.L.G.

Santander

BANCO SANTANDER (MÉXICO), S.A.
INSTITUCIÓN DE BANCA MÚLTIPLE
GRUPO FINANCIERO SANTANDER MÉXICO

1868951

ESTADO DE CUENTA INTEGRAL

MUNICIPIO DE SUCHIL DGO

1221186895130460932001

CODIGO DE CLIENTE NO. 30460932
PERIODO : 01 AL 31 DE DICIEMBRE DE 2021

MENSAJES IMPORTANTES

BANCO SANTANDER MEXICO, S.A., HACE DEL CONOCIMIENTO DEL CLIENTE QUE UNICAMENTE ESTAN GARANTIZADOS POR EL IPAB: LOS DEPOSITOS BANCARIOS DE DINERO A LA VISTA RETIRABLES EN DIAS PREESTABLECIDOS, DE AHORRO Y A PLAZO O CON PREVIO AVISO, ASI COMO LOS PRESTAMOS Y CREDITOS QUE ACEPTE EL BANCO HASTA POR EL EQUIVALENTE A CUATROCIENTAS MIL UDIS POR PERSONA.

APRECIABLE CLIENTE, QUEREMOS PONER A SU DISPOSICION LOS SIGUIENTES CANALES PARA EL REGISTRO DE SUS ACLARACIONES, QUEJAS, SUGERENCIAS O FELICITACIONES: UNIDAD DE ATENCION PYME ENVIANDO UN CORREO A solucionespyme@santander.com.mx, O BIEN, LLAMANDO AL 55 51 694 303 EN LA CIUDAD DE MEXICO Y CUALQUIER PARTE A REPUBLICA. EN BANCO SANTANDER ES UN PLACER ATENDERLE.

SANTANDER PONE A SUS SERVICIOS, LAS 24 HORAS DEL DIA, LOS 365 DIAS PARA LA ATENCION DE ACLARACIONES LA SUPER LINEA, CUYOS TELEFONOS SON 55 51 694 300 EN LA CIUDAD DE MEXICO Y DESDE CUALQUIER PARTE DE LA REPUBLICA.

BANCO SANTANDER MEXICO, S.A., INSTITUCION DE BANCA MULTIPLE, GRUPO FINANCIERO SANTANDER MEXICO RECIBE LAS CONSULTAS, RECLAMACIONES O ACLARACIONES, EN SU UNIDAD ESPECIALIZADA DE ATENCION A USUARIOS, UBICADA EN AV. VASCO DE QUIROGA NO. 3900, TORRE A PISO 13, CORP. DIAMANTE, COL. LOMAS DE SANTA FE, ALCALDIA CUAJIMALPA, C.P. 05100, CIUDAD DE MEXICO Y POR CORREO ELECTRONICO ueac@santander.com.mx O A LOS TELEFONOS 55 51 694 328 EN LA CIUDAD DE MEXICO Y CUALQUIER PARTE DE LA REPUBLICA, ASI COMO EN CUALQUIERA DE SUS SUCURSALES U OFICINAS. EN EL CASO DE NO OBTENER UNA RESPUESTA SATISFACTORIA, PODRA ACUDIR A LA COMISION NACIONAL PARA LA PROTECCION Y DEFENSA DE LOS USUARIOS DE SERVICIOS FINANCIEROS, DIRECCION EN INTERNET: www.condusef.gob.mx O A LOS TELEFONOS: 55 5340 0999 Y 800 999 8080.

ESTIMADO CLIENTE, CON OBJETO DE QUE SU ESTADO DE CUENTA TENGA VALIDEZ FISCAL ASI COMO LA INFORMACION CORRECTA, ES INDISPENSABLE QUE EL DATO DEL RFC QUE APARECE EN EL PRESENTE, SE ENCUENTRE ACTUALIZADO Y CORRESPONDA AL QUE TIENE REGISTRADO EN EL SAT. POR LO ANTERIOR, SI ESTE DATO NO CORRESPONDE AL QUE APARECE EN ESTE DOCUMENTO, ES NECESARIO QUE CONFIRME POR ESCRITO EL DATO DE SU RFC CORRECTO Y COMPLETO, ENTREGANDO COPIA DE SU CEDULA FISCAL, CONSTANCIA DE INSCRIPCION O DE REGISTRO ANTE EL SAT, E IDENTIFICACION CON EL EJECUTIVO DE SUCURSAL TITULAR DE SU CUENTA.

Manuela González C.

Angel Betancourt H.

A.F.C.

C.A.S.

Ma. de los Angeles García G.

BANCO SANTANDER (MEXICO) S.A., INSTITUCION DE BANCA MULTIPLE, GRUPO FINANCIERO SANTANDER MEXICO,
R.F.C. BSM970519DU8
PROLONGACION PASEO DE LA REFORMA NO. 500 PISO 2 MOD. 206, COL. LOMAS DE SANTA FE,
DELEGACION ALVARO OBREGON, C.P. 01219, CIUDAD DE MEXICO
AGRADECEREMOS NOS COMUNIQUE SUS OBJECIONES EN UN PLAZO DE 90 DIAS DE LO CONTRARIO CONSIDERAREMOS SU CONFORMIDAD.

Proteja su información suscribiéndo a Paperless, su estado de cuenta por correo electrónico, en cualquiera de nuestras sucursales Santander.

MA. MARGARITA R. G

H. AYUNTAMIENTO DEL MUNICIPIO DE SUCHIL, DGO.
ESTADO DE DURANGO

indetec

Usr: SUPERVISOR
Rep: rptAuxiliarCuentas

Auxiliares de Cuentas del 01/ene./2021 al 31/dic./2021

Con saldo y/o movimientos. (De la cuenta: 1112-01-21-00-001 a la 1112-01-21-00-001)

Cuentas de Registro

Fecha y hora de Impresión: 23/feb./2022 05:22 p. m.

Cuenta / Poliza	Fecha	Nombre de la Cuenta / Beneficiario	No. Factura	Cheque / Folio	Concepto	Saldo Inicial	Movimientos del Periodo: Cargos	Movimientos del Periodo: Abonos	Saldos
1112-01-21-00-001				Cta. 026		$0.00	$1,870,142.11	$1,870,141.51	$0.60
I00135	01/02/2021				IR:134, FISCALES 2021 (INGRESOS POR PREDIAL CORRESPONDIENTE AL 13 DI		$8,860.57	$0.00	$8,860.57
C00039	01/02/2021	CONTRIBUYENTES DE P		4411	GP Folio: 20 (SUBSIDIO AL PREDIAL CORRESPONDIENTE AL 13 DE ENERO 2021		$0.00	$1,290.96	$7,569.61
I00136	01/02/2021				IR:135, FISCALES 2021 (INGRESOS POR PREDIAL CORRESPONDIENTE AL 13 DI		$54.30	$0.00	$7,623.91
I00137	01/02/2021				IR:136, FISCALES 2021 (INGRESOS PREDIAL CORRESPONDIENTE AL 11 DE ENI		$15,721.67	$0.00	$23,345.58
I00138	01/02/2021				IR:137, FISCALES 2021 (INGRESOS POR PREDIAL CORRESPONDIENTE AL 11 D		$476.59	$0.00	$23,822.17
C00041	01/02/2021	CONTRIBUYENTES DE P		4409	GP Folio: 21 (SUBSIDIO AL PREDIAL CORRESPONDIENTE AL 11 DE ENERO 2021		$0.00	$2,012.40	$21,809.77
I00140	01/02/2021				IR:139, FISCALES 2021 (INGRESOS POR PREDIAL CORRESPONDIENTE AL 02 D		$270.00	$0.00	$22,079.77
C00046	01/02/2021	CONTRIBUYENTES DE P		4403	GP Folio: 24 (SUBSIDIO AL PREDIAL CORRESPONDIENTE AL 02 DE ENERO 2021		$0.00	$40.50	$22,039.27
I00141	01/02/2021				IR:140, FISCALES 2021 (INGRESOS POR PREDIAL CORRESPONDIENTE AL 07 D		$17,140.21	$0.00	$39,179.48
I00142	01/02/2021				IR:141, FISCALES 2021 (INGRESOS POR PREDIAL CORRESPONDIENTE AL 07 D		$54.30	$0.00	$39,233.78
C00047	01/02/2021	INGRESOS POR PREDIA		4406	GP Folio: 25 (SUBSIDIO AL PREDIAL CORRESPONDIENTE AL 07 DE ENERO 202		$0.00	$2,612.64	$36,621.14
I00143	01/02/2021				IR:142, FISCALES 2021 (INGRESOS POR PREDIAL CORRESPONDIENTE AL 14 DI		$17,388.71	$0.00	$54,009.85
C00048	01/02/2021	CONTRIBUYENTES DE P		4412	GP Folio: 26 (SUBSIDIO POR PREDIAL CORRESPONDIENTE AL 14 DE ENERO 20		$0.00	$2,341.93	$51,667.92
I00145	01/02/2021				IR:144, FISCALES 2021 (INGRESOS POR PREDIAL CORRESPONDIENTE AL 04 D		$14,066.22	$0.00	$65,734.14
C00049	01/02/2021	CONTRIBUYENTES DE P		4404	GP Folio: 27 (SUBSIDIO AL PREDIAL CORRESPONDIENTE AL 04 DE ENERO 2021		$0.00	$2,111.10	$63,623.04
I00146	01/02/2021				IR:145, FISCALES 2021 (INGRESOS POR PREDIAL CORRESPONDIENTE AL 12 D		$17,091.80	$0.00	$80,714.84
I00147	01/02/2021				IR:146, FISCALES 2021 (INGRESOS POR PREDIAL CORRESPONDIENTE AL 12 D		$333.56	$0.00	$81,048.40
C00050	01/02/2021	CONTRIBUYENTES DE P		4410	GP Folio: 28 (SUBSIDIO AL PREDIAL CORRESPONDIENTE AL12 DE ENERO 2021.		$0.00	$2,385.12	$78,663.28
I00148	01/02/2021				IR:147, FISCALES 2021 (INGRESOS POR PREDIAL CORRESPONDIENTE AL 06 D		$25,663.34	$0.00	$104,326.62
I00149	01/02/2021				IR:148, FISCALES 2021 (INGRESOS POR PREDIAL CORRESPONDIENTE AL 06 D		$108.60	$0.00	$104,435.22
C00051	01/02/2021	CONTRIBUYENTES DE P		4408	GP Folio: 29 (SUBSIDIO AL PREDIAL CORRESPONDIENTE AL 06 DE ENERO 202		$0.00	$3,878.34	$100,556.88
I00150	01/02/2021				IR:149, FISCALES 2021 (INGRESOS POR PREDIAL CORRESPONDIENTE AL 08 I		$11,162.24	$0.00	$111,719.12
I00151	01/02/2021				IR:150, FISCALES 2021 (INGRESOS PREDIAL CORRESPONDIENTE AL 08 DE ENI		$220.84	$0.00	$111,939.96
C00052	01/02/2021	CONTRIBUYENTES DE P		4407	GP Folio: 30 (SUBSIDIO AL PREDIAL CORRESPONDIENTE AL 08 DE ENERO 202		$0.00	$1,868.70	$110,071.26
I00152	01/02/2021				IR:151, FISCALES 2021 (INGRESOS POR PREDIAL CORRESPONDIENTE AL 05 DI		$16,563.40	$0.00	$126,634.66
I00153	01/02/2021				IR:152, FISCALES 2021 (INGRESOS POR PREDIAL CORRESPONDIENTE AL 05 D		$251.68	$0.00	$126,886.34
C00054	01/02/2021	CONTRIBUYENTES DE P		4405	GP Folio: 32 (SUBSIDIO AL PREDIAL CORRESPONDIENTE AL 05 DE ENERO 202		$0.00	$2,331.12	$124,555.22
C00056	01/02/2021	CONTRIBUYENTES DE P		4407	GP Folio: 33 (SUBSIDIO AL PREDIAL CORRESPONDIENTE AL 08 DE ENERO 2021		$0.00	$1,647.18	$122,908.04
I00156	01/02/2021				IR:155, FISCALES 2021 (RECARGOS DE PREDIAL CORRESPONDIENTE AL 14 DI		$366.05	$0.00	$123,274.09
C00034	02/02/2021	FUMIGACIONES DE VAL		9528703	GP FUMIGACIONES DE VALLE DEL GUADIANA S A DE C V, Folio Pago: 13 (SERV		$0.00	$3,248.00	$120,026.09
C00035	02/02/2021	CEVER DURANGO SA DE		0000	GP CEVER DURANGO SA DE CV , Folio Pago: 14 (COMPRA DE REFRIGERADOR I		$0.00	$4,200.00	$115,826.09

Angel Betancourt M. Ma. de los Angeles García

Benito Moses de la t C. P. S Manuela Gonzalez MA. MARGARITA R. G

148

H. AYUNTAMIENTO DEL MUNICIPIO DE SUCHIL, DGO.
ESTADO DE DURANGO

Auxiliares de Cuentas del 01/ene./2021 al 31/dic./2021

Con saldo y/o movimientos. (De la cuenta: 1112-01-21-00-001 a la 1112-01-21-00-001)

Cuentas de Registro

Usr: SUPERVISOR
Rep: rptAuxiliarCuentas

Fecha y hora de Impresión: 23/feb./2022 05:22 p. m.

Cuenta / Poliza	Fecha	Nombre de la Cuenta / Beneficiario	No. Factura	Cheque / Folio	Concepto	Saldo Inicial	Movimientos del Periodo: Cargos	Abonos	Saldos
C00036	05/02/2021	MARIA LUCERO PICHARI		1634	GP MARIA LUCERO PICHARDO CARVAJAL , Folio Pago: 15 (PARTE DE TRANSMI		$0.00	$21,924.00	$93,902.09
C00037	05/02/2021	HERRERA FERNANDEZ .		4817047	GP HERRERA FERNANDEZ JUAN PEDRO, Folio Pago: 16 (COMPRA DE MATERIA		$0.00	$2,448.89	$91,453.20
C00077	05/02/2021	HERRERA FERNANDEZ .		4817047	Cancelación GP HERRERA FERNANDEZ JUAN PEDRO, Folio Pago: 16 (COMPRA D		$0.00	-$2,448.89	$93,902.09
C00078	05/02/2021	HERRERA FERNANDEZ .		4817047	GP HERRERA FERNANDEZ JUAN PEDRO, Folio Pago: 34 (COMPRA DE MATERIA		$0.00	$24,448.89	$69,453.20
C00040	08/02/2021	MARIA DEL SOCORRO N		7750025	GP MARIA DEL SOCORRO NAVA MENDOZA, Folio Pago: 17 (PAGO POR ASESOR		$0.00	$1,740.00	$67,713.20
C00059	09/02/2021	GASTRONOMICA LA TIN/		3	GP GASTRONOMICA LA TINAJA S DE R L DE C V, Folio Pago: 20 (CONSUMO DE /		$0.00	$1,399.00	$66,314.20
C00060	09/02/2021	PEDRO IVAN VAZQUEZ G		3	GP PEDRO IVAN VAZQUEZ GALINDO, Folio Pago: 21 (CONSUMO DE ALIMENTOS		$0.00	$426.00	$65,888.20
C00061	09/02/2021	RESTAURANT PLAYA OF		3	GP RESTAURANT PLAYA ORIENTE DE DURANGO SA DE CV, Folio Pago: 22 (CON		$0.00	$451.00	$65,437.20
C00062	09/02/2021	ESTRADA MEZA CYNTH		3	GP ESTRADA MEZA CYNTHIA CORINA, Folio Pago: 23 (COMPRA DE MATERIAL F		$0.00	$40,000.00	$25,437.20
C00063	09/02/2021	BUENDIA SALVADOR		3	GP BUENDIA SALVADOR, Folio Pago: 24 (SUMINISTRO DE COMBUSTIBLE A VEH		$0.00	$18,611.12	$6,826.08
C00064	09/02/2021	TV CABLE DEL GUADIAN		3	GP TV CABLE DEL GUADIANA S.A DE C,V, Folio Pago: 25 (PAGO DE MENSUALID/		$0.00	$789.00	$6,037.08
C00067	09/02/2021	PUBLICO EN GENERAL		3	GP PUBLICO EN GENERAL , Folio Pago: 26 (PAGO DE QUINTA PARCIALIDAD AL		$0.00	$20,000.00	-$13,962.92
C00079	09/02/2021	BUENDIA SALVADOR		3	Cancelación GP BUENDIA SALVADOR, Folio Pago: 24 (SUMINISTRO DE COMBUST		$0.00	-$18,611.12	$4,648.20
C00080	09/02/2021	BUENDIA SALVADOR		3	GP BUENDIA SALVADOR, Folio Pago: 35 (SUMINISTRO DE COMBUSTIBLE A VEH		$0.00	$18,611.00	-$13,962.80
I00091	16/02/2021				IR:91, FISCALES 2021 (REFRENDO DE LICENCIA DE BEBIDAS ALCOHOLICAS IR		$17,376.00	$0.00	$3,413.20
C00057	16/02/2021	MUNICIPIO DE SUCHIL		4	GP Folio: 34 (APOYO A PERSONAS DE ESCASOS RECURSOS. GP Folio: 34)		$0.00	$15,000.00	-$11,586.80
C00058	18/02/2021	BANCO SANTANDER DE		N/A	GP BANCO SANTANDER DE MEXICO, Folio Pago: 19 (COMISION BANCARIA MAS		$0.00	$1,102.00	-$12,688.80
C00038	28/02/2021	SISTEMA PARA EL DESA		7744370	GP Folio: 19 (SUBSIDIO AL DIF CORRESPONDIENTE A LA PRIMER QUINCENA DI		$0.00	$40,590.53	-$53,279.33
C00043	28/02/2021	CONTRIBUYENTES DE P		4411	Cancelación GP Folio: 20 (SUBSIDIO AL PREDIAL CORRESPONDIENTE AL 13 DE I		$0.00	-$1,290.96	-$51,988.37
C00044	28/02/2021	CONTRIBUYENTES DE P		4411	GP Folio: 23 (SUBSIDIO AL PREDIAL CORRESPONDIENTE AL 13 DE ENERO 2021		$0.00	$1,290.96	-$53,279.33
I00144	28/02/2021				IR:143, FISCALES 2021 (INGRESOS POR PREDIAL CORRESPONDIENTE AL 14 D		$366.04	$0.00	-$52,913.29
C00055	28/02/2021	CONTRIBUYENTES DE P		4407	Cancelación GP Folio: 30 (SUBSIDIO AL PREDIAL CORRESPONDIENTE AL 08 DE		$0.00	-$1,868.70	-$51,044.59
C00065	28/02/2021	PERSONAS DE ESCASO:		3	GP Folio: 35 (COMPRA DE PRODUCTOS PARA DESPENSAS QUE SE ENTREGAR		$0.00	$50,000.01	-$101,044.60
C00066	28/02/2021	PERSONAS DE ESCASO:		3	GP Folio: 36 (APOYO A PERSONAS DE ESCASOS RECURSOS. GP Folio: 36)		$0.00	$31,974.00	-$133,018.60
I00157	28/02/2021				Cancelación Ingreso Rec. FISCALES 2021 (INGRESOS POR PREDIAL CORRESPO		-$366.04	$0.00	-$133,384.64
C00081	28/02/2021	PERSONAS DE ESCASO:		3	Cancelación GP Folio: 35 (COMPRA DE PRODUCTOS PARA DESPENSAS QUE SE		$0.00	-$50,000.01	-$83,384.63
C00082	28/02/2021	PERSONAS DE ESCASO:		3	GP Folio: 39 (COMPRA DE PRODUCTOS PARA DESPENSAS QUE SE ENTREGAR		$0.00	$50,000.00	-$133,384.63
C00113	01/03/2021	BANCO SANTANDER ME		N/A	GP BANCO SANTANDER MEXICO S.A, Folio Pago: 47 (COMISIONES BANCARIAS		$0.00	$34.80	-$133,419.43
C00092	02/03/2021	COMISION FEDERAL DE		J808	GP COMISION FEDERAL DE ELECTRICIDAD, Folio Pago: 40 (PAGO DE DERECHC		$0.00	$233.56	-$133,652.99
I00174	25/03/2021				IR:172, FISCALES 2021 (INGRESOS POR REFRENDO ANUAL DE BEBIDADS ALC(		$854,975.00	$0.00	$721,322.01
C00093	31/03/2021	COMISION FEDERAL DE		4I007	GP COMISION FEDERAL DE ELECTRICIDAD, Folio Pago: 41 (PAGO DE ENERGIA		$0.00	$222,129.00	$499,193.01
C00094	31/03/2021	DIF MUNICIPAL DE SUCH		K351	GP Folio: 44 (SUBSIDIO AL DIF MUNCIPAL DE SUCHIL CORRESPONDIENTE A LA		$0.00	$41,682.27	$457,510.74
C00114	31/03/2021	COMISION FEDERAL DE		H924	GP COMISION FEDERAL DE ELECTRICIDAD, Folio Pago: 48 (PAGO DEL DAP DEL		$0.00	$467.26	$457,043.48
C00150	31/03/2021	PERSONAL ADMINISTRA		N/a	GP Folio: 65 (NOMINA ADMINISTRATIVA CORRESPONDIENTE A LA SEGUNDA QI		$0.00	$284,661.67	$172,381.81

Angel Betancourt H. No. de los Angeles Garcia G.

Benito Flores de la F

C. A. S

Manuela Gonzalez

HA. MARGARITA R. G

H. AYUNTAMIENTO DEL MUNICIPIO DE SUCHIL, DGO.
ESTADO DE DURANGO
Auxiliares de Cuentas del 01/ene./2021 al 31/dic./2021
Con saldo y/o movimientos. (De la cuenta: 1112-01-21-00-001 a la 1112-01-21-00-001)
Cuentas de Registro

Usr: SUPERVISOR
Rep: rptAuxiliarCuentas

Fecha y hora de Impresión: 23/feb./2022 05:22 p. m.

Cuenta / Poliza	Fecha	Nombre de la Cuenta / Beneficiario	No. Factura	Cheque / Folio	Concepto	Saldo Inicial	Movimientos del Periodo: Cargos	Abonos	Saldos
C00151	31/03/2021	PERSONAL DE SEGURID		N/A	GP Folio: 66 (NOMINA DE SEGURIDAD PUBLICA CORRESPONDIENTE A LA SEG		$0.00	$61,400.00	$110,981.81
I00185	01/04/2021				IR:181, FISCALES 2021 (INGRESOS POR PREDIAL CORRESPONDIENTE AL 23 DI		$260.64	$0.00	$111,242.45
C00192	01/04/2021	CONTRIBUYENTES DE P		4918	GP Folio: 81 (SUBSIDIO AL PREDIAL CORRESPONDIENTE AL 23 DE ENERO 2021		$0.00	$39.12	$111,203.33
I00186	01/04/2021				IR:182, FISCALES 2021 (INGRESOS POR PREDIAL CORRESPONDIENTES AL 19 I		$17,443.77	$0.00	$128,647.10
I00187	01/04/2021				IR:183, FISCALES 2021 (INGRESOS POR PREDIAL CORRESPONDIENTE AL 19 DI		$162.60	$0.00	$128,809.70
C00193	01/04/2021	CONTRIBUYENTES DE P		4914	GP Folio: 82 (SUBSIDIO PREDIAL CORRESPONDIENTE AL 19 DE ENERO 2021. G		$0.00	$2,471.04	$126,338.66
I00188	01/04/2021				IR:184, FISCALES 2021 (INGRESOS POR PREDIAL CORRESPONDIENTE AL 22 DI		$8,310.88	$0.00	$134,649.54
I00189	01/04/2021				IR:185, FISCALES 2021 (INGRESOS POR PREDIAL CORRESPONDIENTE AL 22 DI		$248.75	$0.00	$134,898.29
C00194	01/04/2021	CONTRIBUYENTES DE P		4917	GP Folio: 83 (SUBSIDIO AL PREDIAL CORRESPONDIENTE AL 22 DE ENERO 2021		$0.00	$1,521.36	$133,376.93
I00190	01/04/2021				IR:186, FISCALES 2021 (INGRESOS POR PREDIAL CORRESPONDIENTE AL 25 DI		$21,008.20	$0.00	$154,385.13
I00191	07/04/2021				IR:187, FISCALES 2021 (INGRESOS POR PREDIAL CORRESPONDIENTE AL 25 DI		$278.20	$0.00	$154,663.33
C00195	07/04/2021	CONTRIBUYENTES DE P		4919	GP Folio: 84 (SUBSIDIO AL PREDIAL CORRESPONDIENTE AL 25 DE ENERO 2021		$0.00	$3,007.86	$151,655.47
I00192	07/04/2021				IR:188, FISCALES 2021 (INGRESOS POR PREDIAL CORRESPONDIENTE AL18 DE		$14,636.73	$0.00	$166,292.20
I00193	07/04/2021				IR:189, FISCALES 2021 (INGRESOS POR PREDIAL CORRESPONDIENTE AL18 DE		$186.66	$0.00	$166,478.86
C00196	07/04/2021	CONTRIBUYENTES DE P		4912	GP Folio: 85 (SUBSIDIO AL PREDIAL CORRESPONDIENTE AL18 DE ENERO 2021.		$0.00	$2,102.94	$164,375.92
I00194	07/04/2021				IR:190, FISCALES 2021 (INGRESO POR PREDIAL CORRESPONDIENTE AL 20 DE		$9,360.06	$0.00	$173,735.98
I00195	07/04/2021				IR:191, FISCALES 2021 (INGRESOS POR PREDIAL CORRESPONDIENTE AL 20 DI		$426.74	$0.00	$174,162.72
C00197	07/04/2021	CONTRIBUYENTES DE P		4915	GP Folio: 86 (SUBSIDIO AL PREDIAL CORRESPONDIENTE AL 20 DE ENERO DEL		$0.00	$1,173.60	$172,989.12
I00196	07/04/2021				IR:192, FISCALES 2021 (INGRESOS POR PREDIAL CORRESPONDIENTE AL 21 DI		$18,525.18	$0.00	$191,514.30
I00197	07/04/2021				IR:193, FISCALES 2021 (		$3.91	$0.00	$191,518.21
C00198	07/04/2021	CONTRIBUYENTES DE P		4916	GP Folio: 87 (SUBSIDIO AL PREDIAL CORRESPONDIENTE AL 21 DE MARZO 2021		$0.00	$2,773.02	$188,745.19
I00198	07/04/2021				IR:194, FISCALES 2021 (INGRESOS POR PREDIAL CORRESPONDIENTE AL 15 D		$18,184.29	$0.00	$206,929.48
I00199	07/04/2021				IR:195, FISCALES 2021 (INGRESOS POR PREDIAL CORRESPONDIENTE AL 15 D		$180.77	$0.00	$207,110.25
C00199	07/04/2021	CONTRIBUYENTES DE P		4913	GP Folio: 88 (INGRESOS POR PREDIAL CORRESPONDIENTE AL 15 DE ENERO 2		$0.00	$2,640.78	$204,469.47
C00201	07/04/2021	CONTRIBUYENTES DE P		4913	GP Folio: 89 (SUBSIDIO AL PREDIAL CORRESPONDIENTE AL 15 DE ENERO 202		$0.00	$2,640.78	$201,828.69
I00200	07/04/2021				IR:196, FISCALES 2021 (INGRESOS POR PREDIAL CORRESPONDIENTE AL 28 DI		$25,286.33	$0.00	$227,115.02
I00201	07/04/2021				IR:197, FISCALES 2021 (INGRESOS POR PREDIAL CORRESPONDIENTE AL 28 D		$81.63	$0.00	$227,196.65
C00202	07/04/2021	CONTRIBUYENTES DE P		4927	GP Folio: 90 (SUBSIDIO AL PREDIAL CORRESPONDIENTE AL 28 DE ENERO 202		$0.00	$4,524.24	$222,672.41
I00202	07/04/2021				IR:198, FISCALES 2021 (INGRESOS POR PREDIAL CORRESPONDIENTE AL 26 I		$17,115.21	$0.00	$239,787.62
I00203	07/04/2021				IR:199, FISCALES 2021 (INGRESOS POR PREDIAL CORRESPONDIENTE AL 26 D		$291.67	$0.00	$240,079.29
C00203	07/04/2021	CONTRIBUYENTES DE P		4920	GP Folio: 91 (SUBSIDIO AL PREDIAL CORRESPONDIENTE AL 26 DE ENERO 202		$0.00	$2,416.50	$237,662.79
I00204	07/04/2021				IR:200, FISCALES 2021 (INGRESOS POR PREDIAL CORRESPONDIENTE AL 27		$12,960.76	$0.00	$250,623.55
I00205	07/04/2021				IR:201, FISCALES 2021 (INGRESOS POR PREDIAL CORRESPONDIENTE AL 27 DI		$248.30	$0.00	$250,871.85
C00204	07/04/2021	CONTRIBUYENTES DE P		4921	GP Folio: 92 (SUBSIDIO AL PREDIAL CORRESPONDIENTE AL 26 DE ENERO 202		$0.00	$1,726.62	$249,145.23

Ma. de los Angeles Garcia G.

Angel Betancourth

Benito Flores de la C.

C.P.S. Manuela Gotzen a.

H. AYUNTAMIENTO DEL MUNICIPIO DE SUCHIL, DGO.
ESTADO DE DURANGO
Auxiliares de Cuentas del 01/ene./2021 al 31/dic./2021
Con saldo y/o movimientos. (De la cuenta: 1112-01-21-00-001 a la 1112-01-21-00-001)
Cuentas de Registro

Usr: SUPERVISOR
Rep: rptAuxiliarCuentas

Fecha y hora de Impresión: 23/feb./2022 05:22 p. m.

Cuenta Poliza	Fecha	Nombre de la Cuenta Beneficiario	No. Factura	Cheque / Folio	Concepto	Saldo Inicial	Movimientos del Periodo Cargos	Abonos	Saldos
I00206	07/04/2021				IR:202, FISCALES 2021 (INGRESO POR PREDIAL CORRESPONDIENTE AL 29 DE		$14,571.97	$0.00	$263,717.20
I00207	07/04/2021				IR:203, FISCALES 2021 (INGRESOS POR PREDIAL CORRESPONDIENTE AL 29 D		$1,457.35	$0.00	$265,174.55
C00210	07/04/2021	PERSONAS DE ESCASO:		06	GP Folio: 97 (APOYOS ECONOMICOS A PERSONAS DE ESCASOS RECURSOS. G		$0.00	$43,350.00	$221,824.55
C00211	07/04/2021	CASTAÑEDA RAUL ALEJ.		06	GP CASTAÑEDA RAUL ALEJANDRO, Folio Pago: 98 (PAGO A LA REVISTA OCEAN		$0.00	$3,000.00	$218,824.55
C00212	07/04/2021	JUAN MANUEL MERAZ R		06	GP JUAN MANUEL MERAZ RUEDA, Folio Pago: 99 (. GP JUAN MANUEL MERAZ R		$0.00	$1,450.00	$217,374.55
C00213	07/04/2021	JOSE HILARIO RODRIGU		06	GP JOSE HILARIO RODRIGUEZ ROSAS, Folio Pago: 100 (PAGO DE MANTENIMIEI		$0.00	$3,600.00	$213,774.55
I00218	07/04/2021				IR:214, FISCALES 2021 (INGRESOS POR PREDIAL CORRESPONDIENTE AL 24 DI		$1,314.14	$0.00	$215,088.69
I00219	07/04/2021				IR:215, FISCALES 2021 (INGRESOS POR PREDIAL CORRESPONDIENTE AL 24 DI		$160.82	$0.00	$215,249.51
C00237	07/04/2021	CONTRIBUYENTES DE P		4930	GP Folio: 104 (SUBSIDIO AL PREDIAL CORRESPONDIENTE AL 24 DE FEBRERO 2		$0.00	$80.29	$215,169.22
I00220	07/04/2021				IR:216, FISCALES 2021 (INGRESOS PREDIAL CORRESPONDIENTE AL 18 DE FEE		$3,581.25	$0.00	$218,750.47
I00221	07/04/2021				IR:217, FISCALES 2021 (INGRESOS PREDIAL CORRESPONDIENTE AL 18 DE FEE		$348.17	$0.00	$219,098.64
C00238	07/04/2021	CONTRIBUYENTES DE P		4927	GP Folio: 105 (SUBSIDIO AL PREDIAL CORRESPONDIENTE AL 18 DE FEBRERO		$0.00	$187.25	$218,911.39
I00222	07/04/2021				IR:218, FISCALES 2021 (INGRESOS PREDIAL CORRESPONDIENTE AL 02 DE FE		$10,155.30	$0.00	$229,066.69
I00223	07/04/2021				IR:219, FISCALES 2021 (INGRESOS PREDIAL CORRESPONDIENTE AL 02 DE FE		$950.44	$0.00	$230,017.13
C00239	07/04/2021	CONTRIBUYENTES DE P		4924	GP Folio: 106 (SUBSIDIO AL PREDIAL CORRESPONDIENTE AL 02 DE FEBRERO		$0.00	$454.65	$229,562.48
I00224	07/04/2021				IR:220, FISCALES 2021 (INGRESOS PREDIAL CORRESPONDIENTE AL 03 DE FE		$11,382.51	$0.00	$240,944.99
I00225	07/04/2021				IR:221, FISCALES 2021 (INGRESOS PREDIAL CORRESPONDIENTE AL 03 DE FE		$701.27	$0.00	$241,646.26
C00240	07/04/2021	CONTRIBUYENTES DE P		4925	GP Folio: 107 (SUBSIDIO AL PREDIAL CORRESPONDIENTE AL 03 DE FEBRERO		$0.00	$925.59	$240,720.67
I00226	07/04/2021				IR:222, FISCALES 2021 (INGRESOS PREDIAL CORRESPONDIENTE AL 04 DE FE		$5,149.42	$0.00	$245,870.09
I00227	07/04/2021				IR:223, FISCALES 2021 (INGRESOS PREDIAL CORRESPONDIENTE AL 04 DE FE		$14.94	$0.00	$245,885.03
C00241	07/04/2021	CONTRIBUYENTES DE P		4926	GP Folio: 108 (SUBSIDIO AL PREDIAL CORRESPONDIENTE AL 04 DE FEBRERO		$0.00	$514.83	$245,370.20
I00228	07/04/2021				IR:224, FISCALES 2021 (INGRESOS PREDIAL CORRESPONDIENTE AL 19 DE FEE		$2,802.09	$0.00	$248,172.29
I00229	07/04/2021				IR:225, FISCALES 2021 (INGRESOS PREDIAL CORRESPONDIENTE AL 19 DE FE		$187.35	$0.00	$248,359.64
C00242	07/04/2021	CONTRIBUYENTES DE P		4928	GP Folio: 109 (SUBSIDIO AL PREDIAL CORRESPONDIENTE AL 19 DE FEBRERO 2		$0.00	$160.44	$248,199.20
I00230	07/04/2021				IR:226, FISCALES 2021 (INGRESOS PREDIAL CORRESPONDIENTE AL 25 DE FE		$4,969.81	$0.00	$253,169.01
I00231	07/04/2021				IR:227, FISCALES 2021 (INGRESOS PREDIAL CORRESPONDIENTE AL 25 DE FE		$399.02	$0.00	$253,568.03
C00243	07/04/2021	CONTRIBUYENTES DE P		4932	GP Folio: 110 (SUBSIDIO PREDIAL CORRESPONDIENTE AL 25 DE FEBRERO 202		$0.00	$357.43	$253,210.60
I00232	07/04/2021				IR:228, FISCALES 2021 (INGRESOS PREDIAL CORRESPONDIENTE AL 29 DE MA		$1,069.96	$0.00	$254,280.56
C00244	07/04/2021	CONTRIBUYENTES DE P		4937	GP Folio: 111 (SUBSIDIO PREDIAL CORRESPONDIENTE AL 29 DE MARZO 2021.		$0.00	$53.48	$254,227.08
I00233	07/04/2021				IR:229, FISCALES 2021 (INGRESOS POR PREDIAL CORRESPONDIENTE AL 10 DI		$2,619.55	$0.00	$256,846.63
I00234	07/04/2021				IR:230, FISCALES 2021 (INGRESOS POR PREDIAL CORRESPONDIENTE AL 10 DI		$388.86	$0.00	$257,235.49
C00245	07/04/2021	CONTRIBUYENTES DE P		4942	GP Folio: 112 (SUBSIDIO AL PREDIAL CORRESPONDIENTE AL 10 DE MARZO 202		$0.00	$66.89	$257,168.60
I00235	07/04/2021				IR:231, FISCALES 2021 (INGRESOS POR PREDIAL CORRESPONDIENTE AL 12 DI		$534.98	$0.00	$257,703.58
C00246	07/04/2021	CONTRIBUYENTES DE P		4943	GP Folio: 113 (SUBSIDIO AL PREDIAL CORRESPONDIENTE AL 12 DE MARZO 202		$0.00	$26.74	$257,676.84

Ángel Betancourt Hi. de los Ángeles García G.

Benito Flores de la C.

C. A. S

Manuela Gonzalez C.

N. F. O.

Ma. Margarita R. G.

H. AYUNTAMIENTO DEL MUNICIPIO DE SUCHIL, DGO.
ESTADO DE DURANGO
Auxiliares de Cuentas del 01/ene./2021 al 31/dic./2021
Con saldo y/o movimientos. (De la cuenta: 1112-01-21-00-001 a la 1112-01-21-00-001)
Cuentas de Registro

Usr: SUPERVISOR
Rep: rptAuxiliarCuentas

Fecha y hora de Impresión: 23/feb./2022 05:22 p. m.

Cuenta / Poliza	Fecha	Nombre de la Cuenta / Beneficiario	No. Factura	Cheque / Folio	Concepto	Saldo Inicial	Movimientos del Periodo: Cargos	Abonos	Saldos
I00236	07/04/2021				IR:232, FISCALES 2021 (INGRESOS PREDIAL CORRESPONDIENTE AL 08 DE MA		$1,313.45	$0.00	$258,990.29
I00237	07/04/2021				IR:233, FISCALES 2021 (INGRESOS PREDIAL CORRESPONDIENTE AL 08 DE MA		$158.17	$0.00	$259,148.46
C00247	07/04/2021	CONTRIBUYENTES DE P		4938	GP Folio: 114 (SUBSIDIOS AL PREDIAL CORRESPONDIENTE AL 08 DE MARZO 2		$0.00	$40.11	$259,108.35
I00238	07/04/2021				IR:234, FISCALES 2021 (INGRESOS POR PREDIAL CORRESPONDIENTE AL 09 D		$804.54	$0.00	$259,912.89
I00239	07/04/2021				IR:235, FISCALES 2021 (INGRESOS POR PREDIAL CORRESPONDIENTE AL 09 D		$7.95	$0.00	$259,920.84
C00248	07/04/2021	CONTRIBUYENTES DE P		4940	GP Folio: 115 (SUBSIDIO AL PREDIAL CORRESPONDIENTE AL 09 DE MARZO 20		$0.00	$40.23	$259,880.61
I00240	07/04/2021				IR:236, FISCALES 2021 (INGRESO POR PREDIAL CORRESPONDIENTE AL 03 DE		$1,329.41	$0.00	$261,210.02
I00241	07/04/2021				IR:237, FISCALES 2021 (INGRESOS POR PREDIAL CORRESPONDIENTE AL 03 D		$69.87	$0.00	$261,279.89
C00249	07/04/2021	CONTRIBUYENTES DE P		4935	GP Folio: 116 (SUBSIDIO AL PREDIAL CORRESPONDIENTE AL 03 DE MARZO 20		$0.00	$53.48	$261,226.41
I00242	07/04/2021				IR:238, FISCALES 2021 (INGRESOS POR PREDIAL CORRESPONDIENTE AL11 DE		$3,606.55	$0.00	$264,832.96
I00243	07/04/2021				IR:239, FISCALES 2021 (INGRESOS POR PREDIAL CORRESPONDIENTE AL11 DE		$440.40	$0.00	$265,273.36
C00250	07/04/2021	CONTRIBUYENTES DE P		4941	GP Folio: 117 (SUBSIDIO PREDIAL CORRESPONDIENTE AL11 DE MARZO 2021.		$0.00	$495.34	$264,778.02
I00244	07/04/2021				IR:240, FISCALES 2021 (INGRESOS POR PREDIAL CORRESPONDIENTE AL 16 D		$5,411.22	$0.00	$270,189.24
I00245	07/04/2021				IR:241, FISCALES 2021 (INGRESOS POR PREDIAL CORRESPONDIENTE AL 16 D		$579.29	$0.00	$270,768.53
C00251	07/04/2021	CONTRIBUYENTES DE P		4944	GP Folio: 118 (SUBSIDIO AL PREDIAL CORRESPONDIENTE AL 16 DE MARZO 20		$0.00	$147.07	$270,621.46
I00246	07/04/2021				IR:242, FISCALES 2021 (INGRESO POR PREDIAL CORRESPONDIENTE AL 04 DE		$1,069.96	$0.00	$271,691.42
C00252	07/04/2021	CONTRIBUYENTES DE P		4936	GP Folio: 119 (SUBSIDIO AL PREDIAL CORRESPONDIENTE AL 04 DE MARZO 202		$0.00	$53.48	$271,637.94
I00247	07/04/2021				IR:243, FISCALES 2021 (INGRESOS POR PREDIAL CORRESPONDIENTE AL 05 D		$267.49	$0.00	$271,905.43
C00253	07/04/2021	CONTRIBUYENTES DE P		4939	GP Folio: 120 (SUBSIDIO PREDIAL CORRESPONDIENTE AL 05 DE MARZO 2021.		$0.00	$13.37	$271,892.06
I00248	07/04/2021				IR:244, FISCALES 2021 (INGRESOS POR PREDIAL CORRESPONDIENTE AL 24 D		$6,696.64	$0.00	$278,588.70
I00249	07/04/2021				IR:245, FISCALES 2021 (INGRESOS POR PREDIAL CORRESPONDIENTE AL 24 D		$263.18	$0.00	$278,851.88
C00254	07/04/2021	CONTRIBUYENTES DE P		4954	GP Folio: 121 (SUBSIDIO AL PREDIAL CORRESPONDIENTE AL 24 DE MARZO 202		$0.00	$274.97	$278,576.91
I00250	07/04/2021				IR:246, FISCALES 2021 (INGRESOS POR PREDIAL CORRESPONDIENTE AL 23 D		$794.43	$0.00	$279,371.34
I00251	07/04/2021				IR:247, FISCALES 2021 (INGRESO POR PREDIAL CORRESPONDIENTE AL 23 DE		$77.66	$0.00	$279,449.00
C00255	07/04/2021	CONTRIBUYENTES DE P		4953	GP Folio: 122 (SUBSIDIO AL PREDIAL CORRESPONDIENTE AL 23 DE MARZO 202		$0.00	$26.74	$279,422.26
I00252	07/04/2021				IR:248, FISCALES 2021 (INGRESOS POR PREDIAL CORRESPONDIENTE AL 04 D		$1,069.96	$0.00	$280,492.22
C00256	07/04/2021	CONTRIBUYENTES DE P		4957	GP Folio: 123 (SUBSIDIO AL PREDIAL CORRESPONDIENTE AL 04 DE MARZO 202		$0.00	$53.48	$280,438.74
I00253	07/04/2021				IR:249, FISCALES 2021 (INGRESO POR PREDIAL CORRESPONDIENTE AL 06 DE		$268.18	$0.00	$280,706.92
I00254	07/04/2021				IR:250, FISCALES 2021 (INGRESO POR PREDIAL CORRESPONDIENTE AL 06 DE		$1.32	$0.00	$280,708.24
C00257	07/04/2021	CONTRIBUYENTES DE P		4946	GP Folio: 124 (SUBSIDIO POR PREDIAL CORRESPONDIENTE AL 06 DE FEBRER		$0.00	$26.81	$280,681.43
I00255	07/04/2021				IR:251, FISCALES 2021 (INGRESOS POR PREDIAL CORRESPONDIENTE AL 09 D		$3,469.33	$0.00	$284,150.76
I00256	07/04/2021				IR:252, FISCALES 2021 (INGRESOS POR PREDIAL CORRESPONDIENTE AL 09 D		$62.09	$0.00	$284,212.85
C00258	07/04/2021	CONTRIBUYENTES DE P		4948	GP Folio: 125 (SUBSIDIO AL PREDIAL CORRESPONDIENTE AL 09 DE FEBRERO 2		$0.00	$320.88	$283,891.97
I00257	07/04/2021				IR:253, FISCALES 2021 (INGRESOS POR PREDIAL CORRESPONDIENTE AL31 DE		$1,329.41	$0.00	$285,221.38

Ma. de los Angeles García G.

Isabel Retamoza

Manuela Gonzalez C.

Benito Flores de la T

C. A. S

Ma. Margarita R. G

H. AYUNTAMIENTO DEL MUNICIPIO DE SUCHIL, DGO.
ESTADO DE DURANGO
Auxiliares de Cuentas del 01/ene./2021 al 31/dic./2021
Con saldo y/o movimientos. (De la cuenta: 1112-01-21-00-001 a la 1112-01-21-00-001)
Cuentas de Registro

Usr: SUPERVISOR
Rep: rptAuxiliarCuentas

Fecha y hora de Impresión: 23/feb./2022 05:22 p. m.

Cuenta Poliza	Fecha	Nombre de la Cuenta Beneficiario	No. Factura	Cheque / Folio	Concepto	Saldo Inicial	Movimientos del Periodo Cargos	Abonos	Saldos
I00258	07/04/2021				IR:254, FISCALES 2021 (INGRESOS POR PREDIAL CORRESPONDIENTE AL31 DE		$77.66	$0.00	$285,299.04
C00259	07/04/2021	CONTRIBUYENTES DE P		4959	GP Folio: 126 (SUBSIDIO AL PREDIAL CORRESPONDIENTE AL31 DE MARZO 202		$0.00	$53.48	$285,245.56
I00259	07/04/2021				IR:255, FISCALES 2021 (INGRESOS POR PREDIAL CORRESPONDIENTE AL 26 DI		$2,658.82	$0.00	$287,904.38
I00260	07/04/2021				IR:256, FISCALES 2021 (INGRESOS POR PREDIAL CORRESPONDIENTE AL 26 DI		$155.32	$0.00	$288,059.70
C00260	07/04/2021	CONTRIBUYENTES DE P		4955	GP Folio: 127 (SUBSIDIO AL PREDIAL CORRESPONDIENTE AL 26 DE MARZO 202		$0.00	$106.96	$287,952.74
I00261	07/04/2021				IR:257, FISCALES 2021 (INGRESOS POR PREDIAL CORRESPONDIENTE AL 17 DI		$2,111.89	$0.00	$290,064.63
I00262	07/04/2021				IR:258, FISCALES 2021 (INGRESOS POR PREDIAL CORRESPONDIENTE AL 17 DI		$262.50	$0.00	$290,327.13
C00261	07/04/2021			4949	GP Folio: 128 (SUBSIDIO AL PREDIAL CORRESPONDIENTE AL 17 DE MARZO 202		$0.00	$66.97	$290,260.16
I00263	07/04/2021				IR:259, FISCALES 2021 (INGRESO PREDIAL CORRESPONDIENTE AL 18 DE MAR		$4,974.89	$0.00	$295,235.05
I00264	07/04/2021				IR:260, FISCALES 2021 (INGRESOS PREDIAL CORRESPONDIENTE AL 18 DE MAI		$544.34	$0.00	$295,779.39
C00262	07/04/2021	CONTRIBUYENTES DE P		4951	GP Folio: 129 (SUBSIDIO PREDIAL CORRESPONDIENTE AL 18 DE MARZO 2021. (		$0.00	$160.44	$295,618.95
I00265	07/04/2021				IR:261, FISCALES 2021 (INGRESOS POR PREDIAL CORRESPONDIENTE AL 22 DI		$5,101.86	$0.00	$300,720.81
I00266	07/04/2021				IR:262, FISCALES 2021 (INGRESOS POR PREDIAL CORRESPONDIENTE AL 22 DI		$310.64	$0.00	$301,031.45
C00263	07/04/2021	CONTRIBUYENTES DE P		4952	GP Folio: 130 (INGRESOS POR PREDIAL CORRESPONDIENTE AL 22 DE MARZO		$0.00	$203.14	$300,828.31
C00265	07/04/2021	CONTRIBUYENTES DE P		4952	GP Folio: 131 (SUBSIDIO POR PREDIAL CORRESPONDIENTE AL 22 DE MARZO 2		$0.00	$203.14	$300,625.17
I00267	07/04/2021				IR:263, FISCALES 2021 (INGRESOS POR PREDIAL CORRESPONDIENTE AL10 DE		$1,872.43	$0.00	$302,497.60
C00266	07/04/2021			4961	GP Folio: 132 (SUBSIDIO PREDIAL CORRESPONDIENTE AL10 DE FEBRERO 2021		$0.00	$187.18	$302,310.42
I00268	07/04/2021				IR:264, FISCALES 2021 (INGRESO PREDIAL CORRESPONDIENTE AL 30 DE MAR		$12,135.25	$0.00	$314,445.67
I00269	07/04/2021				IR:265, FISCALES 2021 (INGRESO PREDIAL CORRESPONDIENTE AL 30 DE MAR		$1,526.88	$0.00	$315,972.55
C00267	07/04/2021	CONTRIBUYENTES DE P		4958	GP Folio: 133 (SUBSIDIO PREDIAL CORRESPONDIENTE AL 30 DE MARZO 2021. (		$0.00	$168.00	$315,804.55
I00270	07/04/2021				IR:266, FISCALES 2021 (INGRESOS PREDIAL CORRESPONDIENTE AL 19 DE MAI		$3,655.09	$0.00	$319,459.64
I00271	07/04/2021				IR:267, FISCALES 2021 (INGRESO POR PREDIAL CORRESPONDIENTE AL 19 DE		$554.38	$0.00	$320,014.02
C00268	07/04/2021	CONTRIBUYENTES DE P		4950	GP Folio: 134 (SUBSIDIO PREDIAL CORRESPONDIENTE AL 19 DE MARZO 2021. (		$0.00	$93.59	$319,920.43
I00272	07/04/2021				IR:268, FISCALES 2021 (INGRESOS PREDIAL CORRESPONDIENTE AL 25 DE MA		$3,732.44	$0.00	$323,652.87
I00273	07/04/2021				IR:269, FISCALES 2021 (INGRESOS PREDIAL CORRESPONDIENTE AL 25 DE MA		$386.57	$0.00	$324,039.44
C00269	07/04/2021	CONTRIBUYENTES DE P		4956	GP Folio: 135 (SUBSIDIO AL PREDIAL CORRESPONDIENTE AL 25 DE MARZO 202		$0.00	$66.89	$323,972.55
I00274	07/04/2021				IR:270, FISCALES 2021 (INGRESOS POR PREDIAL CORRESPONDIENTE AL 05 DI		$8,811.09	$0.00	$332,783.64
I00275	07/04/2021				IR:271, FISCALES 2021 (INGRESOS POR PREDIAL CORRESPONDIENTE AL 05 DI		$124.18	$0.00	$332,907.82
C00270	07/04/2021	CONTRIBUYENTES DE P		4945	GP Folio: 136 (SUBSIDIO AL PREDIAL CORRESPONDIENTE AL 05 DE FEBRERO		$0.00	$828.94	$332,078.88
I00276	07/04/2021				IR:272, FISCALES 2021 (INGRESO PREDIAL CORRESPONDIENTE AL 08 DE FEBF		$5,311.18	$0.00	$337,390.06
I00277	07/04/2021				IR:273, FISCALES 2021 (INGRESO PREDIAL CORRESPONDIENTE AL 08 DE FEBF		$277.45	$0.00	$337,667.51
C00271	07/04/2021	CONTRIBUYENTES DE P		4947	GP Folio: 137 (SUBSIDIO PREDIAL CORRESPONDIENTE AL 08 DE FEBRERO 202		$0.00	$401.32	$337,266.19
I00278	07/04/2021				IR:274, FISCALES 2021 (INGRESO POR PREDIAL CORRESPONDIENTE AL 15 DE		$2,313.84	$0.00	$339,580.03
I00279	07/04/2021				IR:275, FISCALES 2021 (INGRESO POR PREDIAL CORRESPONDIENTE AL 15 DE		$95.21	$0.00	$339,675.24

Angel Betancourth Ma. de los Angeles Garcia G.

Benito Flores de la F

C.P.S

Manuela Gonzalez

Ma. Margarita R. G

H. AYUNTAMIENTO DEL MUNICIPIO DE SUCHIL, DGO.
ESTADO DE DURANGO
Auxiliares de Cuentas del 01/ene./2021 al 31/dic./2021
Con saldo y/o movimientos. (De la cuenta: 1112-01-21-00-001 a la 1112-01-21-00-001)
Cuentas de Registro

Usr: SUPERVISOR
Rep: rptAuxiliarCuentas

Fecha y hora de Impresión: 23/feb./2022 05:22 p. m.

Cuenta Poliza	Fecha	Nombre de la Cuenta Beneficiario	No. Factura	Cheque / Folio	Concepto	Saldo Inicial	Movimientos del Periodo Cargos	Abonos	Saldos
C00272	07/04/2021	CONTRIBUYENTES DE P		4964	GP Folio: 138 (SUBSIDIO AL PREDIAL CORRESPONDIENTE AL 15 DE FEBRERO 2		$0.00	$206.01	$339,469.23
I00280	07/04/2021				IR:276, FISCALES 2021 (INGRESO POR PREDIAL CORRESPONDIENTE AL 16 DE		$3,198.62	$0.00	$342,667.85
I00281	07/04/2021				IR:277, FISCALES 2021 (INGRESO POR PREDIAL CORRESPONDIENTE AL 16 DE		$101.85	$0.00	$342,769.70
C00273	07/04/2021	CONTRIBUYENTES DE P		4965	GP Folio: 139 (SUBSIDIO PREDIAL CORRESPONDIENTE AL 16 DE FEBRERO 202		$0.00	$294.42	$342,475.28
I00282	07/04/2021				IR:278, FISCALES 2021 (INGRESOS PREDIAL CORRESPONDIENTE AL 12 DE FE		$5,593.86	$0.00	$348,069.14
I00283	07/04/2021				IR:279, FISCALES 2021 (INGRESOS PREDIAL CORRESPONDIENTE AL 12 DE FE		$187.59	$0.00	$348,256.73
C00274	07/04/2021	CONTRIBUYENTES DE P		4963	GP Folio: 140 (SUBSIDIO PREDIAL CORRESPONDIENTE AL 12 DE FEBRERO 202		$0.00	$481.39	$347,775.34
I00284	07/04/2021				IR:280, FISCALES 2021 (INGRESOS POR PREDIAL CORRESPONDIENTE AL11 DE		$5,781.69	$0.00	$353,557.03
I00285	07/04/2021				IR:281, FISCALES 2021 (INGRESOS POR PREDIAL CORRESPONDIENTE AL11 DE		$87.02	$0.00	$353,644.05
C00275	07/04/2021	CONTRIBUYENTES DE P		4962	GP Folio: 141 (SUBSIDIO PREDIAL CORRESPONDIENTE AL11 DE FEBRERO 2021		$0.00	$552.20	$353,091.85
I00286	07/04/2021				IR:282, FISCALES 2021 (INGRESOS POR PREDIAL CORRESPONDIENTE AL 17 DI		$1,360.43	$0.00	$354,452.28
I00287	07/04/2021				IR:283, FISCALES 2021 (INGRESOS POR PREDIAL CORRESPONDIENTE AL 17 DI		$111.43	$0.00	$354,563.71
C00276	07/04/2021	CONTRIBUYENTES DE P		4966	GP Folio: 142 (SUBSIDIO AL PREDIAL CORRESPONDIENTE AL 17 DE FEBRERO 2		$0.00	$94.76	$354,468.95
C00279	07/04/2021	CONTRIBUYENTES DE P		4916	GP Folio: 144 (SUBSIDIO AL PREDIAL CORRESPONDIENTE AL 21 DE ENERO 202		$0.00	$2,773.02	$351,695.93
C00280	07/04/2021	HECTOR NOE GOMEZ AI		06	GP HECTOR NOE GOMEZ AMADOR, Folio Pago: 118 (PAGO DE RENTA CORRESI		$0.00	$3,600.00	$348,095.93
I00317	07/04/2021				IR:313, FISCALES 2021 (INGREOSO POR PREDIAL CORRESPONDIENTE AL 23 D		$1,901.24	$0.00	$349,997.17
I00318	07/04/2021				IR:314, FISCALES 2021 (INGRESOS POR PREDIAL CORRESPONDIENTE AL 23 DI		$197.64	$0.00	$350,194.81
C00295	07/04/2021	CONTRIBUYENTES DE P		4931	GP Folio: 150 (SUBSIDIO AL PREDIAL CORRESPONDIENTE AL 23 DE FEBRERO 2		$0.00	$142.21	$350,052.60
I00319	07/04/2021				IR:315, FISCALES 2021 (INGRESOS AL PREDIAL CORRESPONDIENTE AL 26 DE I		$8,134.44	$0.00	$358,187.04
I00320	07/04/2021				IR:316, FISCALES 2021 (INGRESOS AL PREDIAL CORRESPONDIENTE AL 26 DE I		$505.42	$0.00	$358,692.46
C00296	07/04/2021	CONTRIBUYENTES DE P		4933	GP Folio: 151 (SUBSIDIO AL PREDIAL CORRESPONDIENTE AL 26 DE FEBRERO 2		$0.00	$544.63	$358,147.83
I00321	07/04/2021				IR:317, FISCALES 2021 (INGRESOS AL PREDIAL CORRESPONDIENTE AL 22 DE I		$5,810.88	$0.00	$363,958.71
I00322	07/04/2021				IR:318, FISCALES 2021 (INGRESOS AL PREDIAL CORRESPONDIENTE AL 22 DE I		$369.40	$0.00	$364,328.11
C00297	07/04/2021	CONTRIBUYENTES DE P		4929	GP Folio: 152 (SUBSIDIO AL PREDIAL CORRESPONDIENTE AL 22 DE FEBRERO 2		$0.00	$481.88	$363,846.23
I00323	07/04/2021				IR:319, FISCALES 2021 (INGRESOS AL PREDIAL CORRESPONDIENTE AL 01 DE I		$2,316.17	$0.00	$366,162.40
I00324	07/04/2021				IR:320, FISCALES 2021 (INGRESOS AL PREDIAL CORRESPONDIENTE AL 01 DE I		$153.27	$0.00	$366,315.67
C00298	07/04/2021	CONTRIBUYENTES DE P		4934	GP Folio: 153 (SUBSIDIO AL PREDIAL CORRESPONDIENTE AL 01 DE MARZO 202		$0.00	$66.89	$366,248.78
I00288	08/04/2021				IR:284, FISCALES 2021 (INGRESOS POR PREDIAL CORRESPONDIENTE AL 05 DI		$1,061.92	$0.00	$367,310.70
I00289	08/04/2021				IR:285, FISCALES 2021 (INGRESOS POR PREDIAL CORRESPONDIENTE AL 05 DI		$93.41	$0.00	$367,404.11
C00214	12/04/2021	TRACTOPARTES PASCA			GP TRACTOPARTES PASCAL SA DE CV, Folio Pago: 101 (COMPRA DE CAMION F		$0.00	$150,000.00	$217,404.11
C00215	12/04/2021	PERSONAS DE ESCASO:		09	GP Folio: 98 (APOYOS ECONOMICOS A PERSONAS DE ESCASOS RECURSOS. C		$0.00	$30,639.00	$186,765.11
C00216	12/04/2021	GRUPO GASTRONOMIC(		09	GP GRUPO GASTRONOMICO LA VICTORIA SA DE CV , Folio Pago: 102 (PAGO PC		$0.00	$604.00	$186,161.11
C00217	12/04/2021	SOLIS ROSAS CESAR		09	GP SOLIS ROSAS CESAR, Folio Pago: 103 (SUMINISTRO DE COMBUSTIBLES PA		$0.00	$1,540.00	$184,621.11
C00218	12/04/2021	TV CABLE DEL GUADIAN		09	GP TV CABLE DEL GUADIANA S.A DE C,V, Folio Pago: 104 (PAGO DE MENSUALI		$0.00	$759.00	$183,862.11

Angel Betancourt H. Ma. de los Angeles García G.

Benito Flores de la C. A.S

Ma. Margarita R.G

154

H. AYUNTAMIENTO DEL MUNICIPIO DE SUCHIL, DGO.
ESTADO DE DURANGO
Auxiliares de Cuentas del 01/ene./2021 al 31/dic./2021
Con saldo y/o movimientos. (De la cuenta: 1112-01-21-00-001 a la 1112-01-21-00-001)
Cuentas de Registro

Usr: SUPERVISOR
Rep: rptAuxiliarCuentas

Fecha y hora de Impresión: 23/feb./2022 05:22 p. m.

Cuenta / Poliza	Fecha	Nombre de la Cuenta / Beneficiario	No. Factura	Cheque / Folio	Concepto	Saldo Inicial	Movimientos del Periodo Cargos	Abonos	Saldos
C00219	12/04/2021	MARIA VIRGINIA RAMIRE		09	GP MARIA VIRGINIA RAMIREZ BLANCO, Folio Pago: 105 (PAGO DE SERVICIOS DI		$0.00	$458.00	$183,404.11
C00220	12/04/2021	HERRERA FERNANDEZ .		S938	GP HERRERA FERNANDEZ JUAN PEDRO, Folio Pago: 106 (PAGO A PAPELERIA I		$0.00	$10,161.17	$173,242.94
C00294	12/04/2021	MIGUEL HERNANDEZ FL		10	GP Folio: 149 (PAGO DE LIQUIDACION A EXTRABAJADOR. GP Folio: 149)		$0.00	$20,000.00	$153,242.94
C00221	13/04/2021	ESTRADA MEZA CYNTH		A627	GP ESTRADA MEZA CYNTHIA CORINA, Folio Pago: 107 (PAGO DE MATERIAL PA		$0.00	$58,166.58	$95,076.36
C00222	13/04/2021	MARIA DEL SOCORRO N		6290	GP MARIA DEL SOCORRO NAVA MENDOZA, Folio Pago: 108 (PAGO POR ASESOI		$0.00	$3,480.00	$91,596.36
I00290	13/04/2021				IR:286, FISCALES 2021 (INGRESOS POR PREDIAL CORRESPONDIENTE AL 06 DI		$802.47	$0.00	$92,398.83
I00291	13/04/2021				IR:287, FISCALES 2021 (INGRESOS POR PREDIAL CORRESPONDIENTE AL 06 DI		$15.75	$0.00	$92,414.58
I00292	13/04/2021				IR:288, FISCALES 2021 (INGRESOS POR PREDIAL CORRESPONDIENTE AL 09 DI		$526.94	$0.00	$92,941.52
I00293	13/04/2021				IR:289, FISCALES 2021 (INGRESOS POR PREDIAL CORRESPONDIENTE AL 09 DI		$82.91	$0.00	$93,024.43
C00293	13/04/2021	RAMIREZ CASTAÑEDA J		08	GP RAMIREZ CASTAÑEDA JOSE DAVID, Folio Pago: 125 (PAGO POR PRESTACIC		$0.00	$10,000.00	$83,024.43
C00223	14/04/2021	PERSONAS DE ESCASO:		11	GP Folio: 99 (APOYOS ECONOMICOS A PERSONA DE ESCASOS RECURSOS		$0.00	$57,000.00	$26,024.43
C00224	15/04/2021	ALFA AVILA CARRANZA		N463	GP ALFA AVILA CARRANZA, Folio Pago: 109 (PAGO POR ASESORIA LEGAL CORI		$0.00	$10,000.00	$16,024.43
C00225	15/04/2021	ALFA AVILA CARRANZA		O733	GP ALFA AVILA CARRANZA, Folio Pago: 110 (PAGO DE MATERIAL DE OFICINA P.		$0.00	$8,097.01	$7,927.42
C00226	15/04/2021	DIF MUNICIPAL DE SUCH		3121	GP Folio: 100 (SUBSIDIO AL DIF MUNICIPAL CORRESPONDIENTE A LA PRIMERA		$0.00	$42,582.27	-$34,654.85
I00294	15/04/2021				IR:290, FISCALES 2021 (INGRESOS POR PREDIAL CORRESPONDIENTE AL 12 DI		$1,604.94	$0.00	-$33,049.91
I00295	15/04/2021				IR:291, FISCALES 2021 (INGRESOS POR PREDIAL CORRESPONDIENTE AL 12 DI		$31.50	$0.00	-$33,018.41
I00296	15/04/2021				IR:292, FISCALES 2021 (INGRESOS POR PREDIAL CORRESPONDIENTE AL 08 DI		$831.49	$0.00	-$32,186.92
I00297	15/04/2021				IR:293, FISCALES 2021 (INGRESOS POR PREDIAL CORRESPONDIENTE AL 13 DI		$815.42	$0.00	-$31,371.50
I00298	15/04/2021				IR:294, FISCALES 2021 (INGRESOS POR PREDIAL CORRESPONDIENTE AL 13 DI		$16.11	$0.00	-$31,355.39
C00277	15/04/2021	CONTRIBUYENTES DE P		5468	GP Folio: 143 (SUBSIDIO AL PREDIAL CORRESPONDIENTE AL 13 DE ABRIL 2021		$0.00	$12.95	-$31,368.34
I00309	15/04/2021				IR:305, FISCALES 2021 (INGRESOS POR PREDIAL CORRESPONDIENTE AL 08 DI		$95.49	$0.00	-$31,272.85
C00227	19/04/2021	JOSE ISABEL GURROLA		12	GP Folio: 101 (APOYO ECONOMICO A PERSONA DE ESCASOS RECURSOS. GP I		$0.00	$2,000.00	-$33,272.85
C00290	19/04/2021	RESENDIZ MARUQEZ LA		N723	GP RESENDIZ MARUQEZ LAURA PATRICIA, Folio Pago: 124 (PAGO DE JUEGO D		$0.00	$2,000.00	-$35,272.85
C00233	22/04/2021	PERSONAS DE ESCASO:		14	GP Folio: 103 (APOYOS ECONOMICOS A PERSONAS DE ESCASOS RECURSOS.		$0.00	$18,123.00	-$53,395.85
C00234	22/04/2021	HERNANDEZ CRUZ DASI		14	GP HERNANDEZ CRUZ DASIA ISABEL, Folio Pago: 115 (PAGO DE SERVICIOS ALI		$0.00	$382.00	-$53,777.85
C00235	22/04/2021	BUENDIA SALVADOR		14	GP BUENDIA SALVADOR, Folio Pago: 116 (SUMINISTRO DE COMBUESTIBLE PAF		$0.00	$900.00	-$54,677.85
C00236	22/04/2021	JUAREZ LUNA ALBERTO		14	GP JUAREZ LUNA ALBERTO, Folio Pago: 117 (PAGO DE SERVICIOS DE ALIMENT		$0.00	$400.00	-$55,077.85
I00299	22/04/2021				IR:295, FISCALES 2021 (INGRESOS POR PREDIAL CORRESPONDIENTE AL 19 D		$1,053.88	$0.00	-$54,023.97
I00300	22/04/2021				IR:296, FISCALES 2021 (INGRESOS POR PREDIAL CORRESPONDIENTE AL 19 D		$186.68	$0.00	-$53,837.29
I00301	22/04/2021				IR:297, FISCALES 2021 (INGRESOS POR PREDIAL CORRESPONDIENTE AL 14 D		$534.98	$0.00	-$53,302.31
I00302	22/04/2021				IR:298, FISCALES 2021 (INGRESOS POR PREDIAL CORRESPONDIENTE AL 14 D		$10.50	$0.00	-$53,291.81
C00292	22/04/2021	PERSONAS DE ESCASO:		14	GP Folio: 148 (APOYOS ECONOMICOS A PERSONAS DE ESCASOS RECURSOS.		$0.00	$18,318.00	-$71,609.81
I00303	23/04/2021				IR:299, FISCALES 2021 (INGRESOS POR PREDIAL CORRESPONDIENTE AL 20 D		$534.98	$0.00	-$71,074.83
I00304	23/04/2021				IR:300, FISCALES 2021 (INGRESOS POR PREDIAL CORRESPONDIENTE AL 20 D		$15.80	$0.00	-$71,059.03

Angel Betancourt Ma. de los Angeles García G.

Benito Flores de la T. C.A.S

MA. MARGARITA R.C

155

H. AYUNTAMIENTO DEL MUNICIPIO DE SUCHIL, DGO.
ESTADO DE DURANGO
Auxiliares de Cuentas del 01/ene./2021 al 31/dic./2021
Con saldo y/o movimientos. (De la cuenta: 1112-01-21-00-001 a la 1112-01-21-00-001)
Cuentas de Registro

indetec

Usr: SUPERVISOR
Rep: rptAuxiliarCuentas

Fecha y hora de Impresión: 23/feb./2022 05:22 p. m.

Cuenta / Poliza	Fecha	Nombre de la Cuenta / Beneficiario	No. Factura	Cheque / Folio	Concepto	Saldo Inicial	Movimientos del Periodo / Cargos	Abonos	Saldos
I00305	26/04/2021				IR:301, FISCALES 2021 (INGRESOS POR PREDIAL CORRESPONDIENTE AL 21 D		$1,068.86	$0.00	-$69,990.17
I00306	26/04/2021				IR:302, FISCALES 2021 (INGRESOS POR PREDIAL CORRESPONDIENTE AL 21 D		$31.82	$0.00	-$69,958.35
I00211	27/04/2021				IR:207, FISCALES 2021 (INGRESOS POR TRASLACION DE DOMINIO IR Folio: 207		$19,800.00	$0.00	-$50,158.35
I00307	29/04/2021				IR:303, FISCALES 2021 (INGRESOS POR PREDIAL CORRESPONDIENTE AL 22 D		$267.49	$0.00	-$49,890.86
I00308	29/04/2021				IR:304, FISCALES 2021 (INGRESOS POR PREDIAL CORRESPONDIENTE AL 22 D		$7.90	$0.00	-$49,882.96
C00281	29/04/2021	FELIPE CAMPA MEZA		15	GP FELIPE CAMPA MEZA, Folio Pago: 119 (PAGO POR PRESTACION DE SERVICI		$0.00	$15,000.00	-$64,882.96
C00200	30/04/2021	CONTRIBUYENTES DE P		4913	Cancelación GP Folio: 88 (INGRESOS POR PREDIAL CORRESPONDIENTE AL 15		$0.00	-$2,640.78	-$62,242.18
C00205	30/04/2021	CONTRIBUYENTES DE P		4923	GP Folio: 93 (SUBSIDIO AL PREDIAL CORRESPONDIENTE AL 29 DE ENERO 202		$0.00	$1,424.28	-$63,666.46
C00209	30/04/2021	RESENDIZ MARUQEZ LA		H226-I5000	GP RESENDIZ MARUQEZ LAURA PATRICIA, Folio Pago: 97 (PAGO DE JUEGOS D		$0.00	$6,000.00	-$69,666.46
C00209	30/04/2021	RESENDIZ MARUQEZ LA		H226-I5000	GP RESENDIZ MARUQEZ LAURA PATRICIA, Folio Pago: 97 (PAGO DE JUEGOS D		$0.00	$6,000.00	-$75,666.46
C00264	30/04/2021	CONTRIBUYENTES DE P		4952	Cancelación GP Folio: 130 (INGRESOS POR PREDIAL CORRESPONDIENTE AL 22		$0.00	-$203.14	-$75,463.32
C00278	30/04/2021	CONTRIBUYENTES DE P		4916	Cancelación GP Folio: 87 (SUBSIDIO AL PREDIAL CORRESPONDIENTE AL 21 DE I		$0.00	-$2,773.02	-$72,690.30
C00291	30/04/2021	PERSONAS DE ESCASO:		14	Cancelación GP Folio: 103 (APOYOS ECONOMICOS A PERSONAS DE ESCASOS F		$0.00	-$18,123.00	-$54,567.30
C00300	01/05/2021	JOSE ALEJANDRO HERN		13	GP Folio: 154 (PAGO DE LIQUIDACION A EXTRABAJADOR. GP Folio: 154)		$0.00	$3,309.40	-$57,876.70
C00301	01/05/2021	PERSONAS DE ESCASO:		03	GP Folio: 155 (PAGO DE LIQUIDACION A EXTRABAJADOR. GP Folio: 155)		$0.00	$10,550.00	-$68,426.70
I00327	01/05/2021				IR:323, FISCALES 2021 (INGRESOS PO REFRENDOS DE LICENCIAS DE BEBIDAI		$191,136.00	$0.00	$122,709.30
C00302	03/05/2021	BANCO SANTANDER ME			GP BANCO SANTANDER MEXICO S.A, Folio Pago: 127 (COMISIONES DEL MES D		$0.00	$174.00	$122,535.30
I00350	06/05/2021				IR:346, FISCALES 2021 (PREDIAL DEL DIA 29 DE ABRIL IR Folio: 346)		$1,189.57	$0.00	$123,724.87
I00351	06/05/2021				IR:347, FISCALES 2021 (PREDIAL DEL DIA 03 DE MAYO IR Folio: 347)		$3,166.66	$0.00	$126,891.53
I00352	06/05/2021				IR:348, FISCALES 2021 (PREDIAL DEL DIA 30 DE ABRIL IR Folio: 348)		$413.04	$0.00	$127,304.57
I00353	10/05/2021				IR:349, FISCALES 2021 (PREDIAL DEL DIA 07 DE MAYO IR Folio: 349)		$158.69	$0.00	$127,463.26
I00354	19/05/2021				IR:350, FISCALES 2021 (PREDIAL DEL DIA 10 DE MAYO IR Folio: 350)		$275.39	$0.00	$127,738.65
C00306	26/05/2021	DEYSI CARRILLO		22	GP Folio: 159 (APOYO A PERSONAS DE ESCASOS RECURSOS. GP Folio: 159)		$0.00	$2,000.00	$125,738.65
I00349	30/05/2021				IR:345, FISCALES 2021 (predial 27 de abril IR Folio: 345)		$1,539.72	$0.00	$127,278.37
I00355	30/05/2021				IR:351, FISCALES 2021 (PREDIAL DEL DIA 12 DE MAYO IR Folio: 351)		$1,469.96	$0.00	$128,748.33
I00356	30/05/2021				IR:352, FISCALES 2021 (PREDIAL DEL DIA 11 DE MAYO IR Folio: 352)		$1,101.56	$0.00	$129,849.89
C00303	30/05/2021	DEYSI CARRILLO		17	GP Folio: 156 (APOYOS A PERSONAS DE ESCASOS RECURSOS. GP Folio: 156)		$0.00	$10,000.00	$119,849.89
C00304	30/05/2021	DEYSI CARRILLO		18	GP Folio: 157 (APOYO A PERSONAS DE ESCCASOS RECURSOS SEGUN SOLICI		$0.00	$5,000.00	$114,849.89
C00305	30/05/2021	DEYSI CARRILLO		20	GP Folio: 158 (APOYO A PERSONAS DE ESCASOS RECURSOS. GP Folio: 158)		$0.00	$7,000.00	$107,849.89
D00016	31/05/2021				ANT (AJUSTE POR DIFERENCIA EN CHEQUE NO.5 MARZO 2021)		$0.00	$45,870.00	$61,979.89
D00016	31/05/2021				ANT (AJUSTE POR DIFERENCIA EN CHEQUE NO.5 MARZO 2021)		$0.00	$8,350.00	$53,629.89
D00016	31/05/2021				CHQ 7 (AJUSTE POR DIFERENCIA EN CHEQUE NO.5 MARZO 2021)		$0.00	$8,166.62	$45,463.27
D00016	31/05/2021				F.A (AJUSTE POR DIFERENCIA EN CHEQUE NO.5 MARZO 2021)		$0.00	$22,000.00	$23,463.27
D00016	31/05/2021				F.A (AJUSTE POR DIFERENCIA EN CHEQUE NO.5 MARZO 2021)		$0.00	$22,000.00	$1,463.27

Ángel Betancourt H. Ho. de los Ángeles García G.

Benito Flores de la F. C.P.S. MA. MARGARITA R.G.

156

H. AYUNTAMIENTO DEL MUNICIPIO DE SUCHIL, DGO.
ESTADO DE DURANGO
Auxiliares de Cuentas del 01/ene./2021 al 31/dic./2021
Con saldo y/o movimientos. (De la cuenta: 1112-01-21-00-001 a la 1112-01-21-00-001)
Cuentas de Registro

indetec

Usr: SUPERVISOR
Rep: rptAuxiliarCuentas

Fecha y hora de Impresión: 23/feb./2022 05:22 p. m.

Cuenta Poliza	Fecha	Nombre de la Cuenta Beneficiario	No. Factura	Cheque / Folio	Concepto	Saldo Inicial	Movimientos del Periodo Cargos	Abonos	Saldos
D00017	31/05/2021				7833326 (REGISTRO POR MOVIMIENTO BANCARIO DEL MES DE FEBRERO 2021		$3,475.20	$0.00	$4,938.47
D00017	31/05/2021				00000 19 FEB 2021 (REGISTRO POR MOVIMIENTO BANCARIO DEL MES DE FEBI		$0.00	$3,475.20	$1,463.27
C00351	31/05/2021	TRABAJADORES SP		1ER XV ABR	NOMINA SEG PUBLICA 1ER XV ABRIL 2021 (NOMINA SEG PUBLICA 1ER XV ABRI		$0.00	$166.66	$1,296.61
C00380	01/06/2021	BANCO SANTANDER ME		COM JUNIO	GP BANCO SANTANDER MEXICO S.A, Folio Pago: 154 (COMISIONES JUNIO 2021		$0.00	$69.60	$1,227.01
I00366	03/06/2021				IR:362, FISCALES 2021 (INGRESOS PREDIAL 01 DE JUNIO 2021 IR Folio: 362)		$1,673.74	$0.00	$2,900.75
I00367	03/06/2021				IR:363, FISCALES 2021 (PREDIAL 25 MAYO 2021 IR Folio: 363)		$4,035.58	$0.00	$6,936.33
I00368	03/06/2021				IR:364, FISCALES 2021 (PREDIAL 17 MAYO 2021 IR Folio: 364)		$2,514.65	$0.00	$9,450.98
I00369	03/06/2021				IR:365, FISCALES 2021 (PREDIAL 31 MAYO 2021 IR Folio: 365)		$632.05	$0.00	$10,083.03
I00370	03/06/2021				IR:366, FISCALES 2021 (PREDIAL 27 MAYO 2021 IR Folio: 366)		$279.38	$0.00	$10,362.41
I00371	03/06/2021				IR:367, FISCALES 2021 (PREDIAL 18 MAYO 2021 IR Folio: 367)		$632.05	$0.00	$10,994.46
I00372	03/06/2021				IR:368, FISCALES 2021 (PREDIAL IR Folio: 368)		$2,108.88	$0.00	$13,103.34
I00373	03/06/2021				IR:369, FISCALES 2021 (PREDIAL 20 MAYO IR Folio: 369)		$279.38	$0.00	$13,382.72
I00374	03/06/2021				IR:370, FISCALES 2021 (PREDIAL 21 MAYO 2021 IR Folio: 370)		$1,396.90	$0.00	$14,779.62
I00375	14/06/2021				IR:371, FISCALES 2021 (PREDIAL 02 JUNIO IR Folio: 371)		$279.38	$0.00	$15,059.00
I00376	14/06/2021				IR:372, FISCALES 2021 (PREDIAL 04 JUNIO IR Folio: 372)		$2,051.59	$0.00	$17,110.59
I00377	14/06/2021				IR:373, FISCALES 2021 (PREDIAL 08 JUNIO IR Folio: 373)		$1,673.74	$0.00	$18,784.33
C00381	15/06/2021	MARIA DEL SOCORRO N		2997897	GP MARIA DEL SOCORRO NAVA MENDOZA, Folio Pago: 155 (PAGO TRANSPARE		$0.00	$4,640.00	$14,144.33
I00378	15/06/2021				IR:374, FISCALES 2021 (PREDIAL 17 JUNIO IR Folio: 374)		$1,441.30	$0.00	$15,585.63
I00379	21/06/2021				IR:375, FISCALES 2021 (PREDIAL 10 JUNIO IR Folio: 375)		$971.17	$0.00	$16,556.80
I00380	24/06/2021				IR:376, FISCALES 2021 (PREDIAL 18 JUNIO IR Folio: 376)		$2,248.82	$0.00	$18,805.62
C00402	07/07/2021	PROVEEDORES VARIOS		23	GP PROVEEDORES VARIOS (TESORERIA), Folio Pago: 159 (ADECUACION DE AU		$0.00	$8,000.00	$10,805.62
C00403	16/07/2021	PROVEEDORES VARIOS		25	GP PROVEEDORES VARIOS (TESORERIA), Folio Pago: 160 (LEVANTAMIENTO DE		$0.00	$6,750.00	$4,055.62
C00399	20/07/2021	ROLANDO VAZQUEZ			PAGO PARTE BENEFICIARIOS (REHABILITACION DE BORDOS DE ABREVADERC		$0.00	$150,000.00	-$145,944.38
I00396	22/07/2021				IR:392, FISCALES 2021 (IR Folio: 392)		$2,548.23	$0.00	-$143,396.15
I00398	22/07/2021				IR:394, FISCALES 2021 (PREDIAL DEL SÍA 28 DE JUNIO IR Folio: 394)		$1,136.76	$0.00	-$142,259.39
I00399	22/07/2021				IR:395, FISCALES 2021 (PREDIAL DEL DIA 12 DE JULIO IR Folio: 395)		$953.56	$0.00	-$141,305.83
I00400	22/07/2021				IR:396, FISCALES 2021 (PRESDIAL DEL DIA 01 DE JULIO IR Folio: 396)		$280.17	$0.00	-$141,025.66
I00401	22/07/2021				IR:397, FISCALES 2021 (PREDIAL DEL DIA 06 DE JULIO IR Folio: 397)		$850.95	$0.00	-$140,174.71
I00402	22/07/2021				IR:398, FISCALES 2021 (PREDIAL DEL DIA 16 DE JULIO IR Folio: 398)		$1,213.34	$0.00	-$138,961.37
I00395	30/07/2021				IR:391, FISCALES 2021 (CONTRIBUCION DE BENEFICIARIOS PARA BORDOS IR		$150,000.00	$0.00	$11,038.63
I00397	30/07/2021				IR:393, FISCALES 2021 (PREDIAL DEL DÍA 09 DE JULIO IR Folio: 393)		$568.38	$0.00	$11,607.01
C00432	02/08/2021	BANCO SANTANDER DE			GP BANCO SANTANDER DE MEXICO, Folio Pago: 173 (COMISIONES BANCARIAS		$0.00	$34.80	$11,572.21
C00433	04/08/2021	MARIA DEL SOCORRO N			GP MARIA DEL SOCORRO NAVA MENDOZA, Folio Pago: 174 (ASESORIA EN MAT		$0.00	$2,320.00	$9,252.21
I00412	15/08/2021				IR:408, FISCALES 2021 (PREDIAL DEL DIA 07 DE AGOSTO IR Folio: 408)		$2,002.38	$0.00	$11,254.59

Mabel Betancourt Tf Ma. de los Angeles Garcia G. A.R.D. MA. MARGARITA R.G. Benito Flores de la T C.A.S

154

H. AYUNTAMIENTO DEL MUNICIPIO DE SUCHIL, DGO.
ESTADO DE DURANGO
Auxiliares de Cuentas del 01/ene./2021 al 31/dic./2021
Con saldo y/o movimientos. (De la cuenta: 1112-01-21-00-001 a la 1112-01-21-00-001)
Cuentas de Registro

Usr: SUPERVISOR
Rep: rptAuxiliarCuentas

Fecha y hora de Impresión: 23/feb./2022 05:22 p. m.

Cuenta / Poliza	Fecha	Nombre de la Cuenta / Beneficiario	No. Factura	Cheque / Folio	Concepto	Saldo Inicial	Movimientos del Periodo: Cargos	Abonos	Saldos
I00407	19/08/2021				IR:403, FISCALES 2021 (PREDIAL DEL DÍA 29 DE JULIO IR Folio: 403)		$1,668.64	$0.00	$12,923.23
I00408	19/08/2021				IR:404, FISCALES 2021 (PREDIAL DEL DIA 12 DE AGOSTO IR Folio: 404)		$868.62	$0.00	$13,791.85
I00409	19/08/2021				IR:405, FISCALES 2021 (PREDIAL DEL DIA 11 DE AGOSTO IR Folio: 405)		$289.54	$0.00	$14,081.39
I00410	19/08/2021				IR:406, FISCALES 2021 (PREDIAL DEL DIA 22 DE JULIO IR Folio: 406)		$579.08	$0.00	$14,660.47
I00411	19/08/2021				IR:407, FISCALES 2021 (PREDIAL DEL DIA 09 DE AGOSTO IR Folio: 407)		$1,668.64	$0.00	$16,329.11
I00413	19/08/2021				IR:409, FISCALES 2021 (PREDIAL DEL DIA 02 DE AGOSTO IR Folio: 409)		$634.26	$0.00	$16,963.37
C00434	25/08/2021	CORRES MIJARES MARI			GP CORRES MIJARES MARIA TERESA, Folio Pago: 175 (ABASTECIMIENTO DE P		$0.00	$6,960.00	$10,003.37
C00435	26/08/2021	ARREOLA ALCANTARA K			GP ARREOLA ALCANTARA KRISTHIAN ROBERTO, Folio Pago: 176 (SERVICIOS D		$0.00	$10,000.00	$3.37
C00465	08/09/2021	PUENTE PINDEA DIANA I		026	026 (ANTICIPO A PROVEEDORES VARIOS)		$0.00	$10,120.00	-$10,116.63
C00491	01/10/2021	BANCO SANTANDER ME			GP BANCO SANTANDER MEXICO S.A, Folio Pago: 198 (COMISIONES BANCARIAS		$0.00	$3.37	-$10,120.00
E00046	23/11/2021	DEUDOR ABEL SANTOY(		CHQ 27	CHQ 27 EFECTIVO (DEUDOR)		$0.00	$18,250.00	-$28,370.00
C00550	01/12/2021	BANCO SANTANDER ME		COMISIONE	GP BANCO SANTANDER MEXICO S.A, Folio Pago: 226 (COMISIONES DEL MES D		$0.00	$17.40	-$28,387.40
C00547	13/12/2021	SANTOS VALENCIANO A.		29	GP SANTOS VALENCIANO AARON ALEJANDRO, Folio Pago: 224 (PAGO POR REC		$0.00	$850.00	-$29,237.40
C00548	14/12/2021	GANESHA EVENTOS Y E		6030148	GP GANESHA EVENTOS Y ESPECTACULOS SA DE CV, Folio Pago: 225 (PAGO PC		$0.00	$26,680.00	-$55,917.40
E00052	15/12/2021	MUNICIPIO DE SUCHIL			PRESTAMO DE CTA 026 A CTA 009 (PRESTAMO DE CTA 026 A CTA 009)		$0.00	$25,325.00	-$81,242.40
C00602	31/12/2021	PROVEEDORES VARIOS		23	Cancelación GP PROVEEDORES VARIOS (TESORERIA), Folio Pago: 159 (ADECUA		$0.00	-$8,000.00	-$73,242.40
C00603	31/12/2021	PROVEEDORES VARIOS		25	Cancelación GP PROVEEDORES VARIOS (TESORERIA), Folio Pago: 160 (LEVANT/		$0.00	-$6,750.00	-$66,492.40
C00604	31/12/2021	ESCUELA GPE VICTORIA		23	GP Folio: 301 (RECLASIFICACION POR OBSERVACION 2021 CONSTRUCCION DE		$0.00	$8,000.00	-$74,492.40
C00605	31/12/2021	PERSONAS DE ESCASO:		25	GP Folio: 302 (RECLASIFICACION POR OBSERVACION 2021 LEVANTAMIENTO DI		$0.00	$6,750.00	-$81,242.40
D00039	31/12/2021				REPOSICION DE GASTOS POR COMBPROBAR (DEPOSITOS EFECTUADOS POI		$9,600.00	$0.00	-$71,642.40
D00039	31/12/2021				DEPOSITOS EFECTUADOS POR INGRESOS PROPIOS (DEPOSITOS EFECTUAD		$15,000.00	$0.00	-$56,642.40
D00039	31/12/2021				DEPOSITOS EFECTUADOS POR INGRESOS PROPIOS (DEPOSITOS EFECTUAD		$10,150.00	$0.00	-$46,492.40
D00039	31/12/2021				DEPOSITOS EFECTUADOS POR INGRESOS PROPIOS (DEPOSITOS EFECTUAD		$10,000.00	$0.00	-$36,492.40
D00039	31/12/2021				DEPOSITOS EFECTUADOS POR INGRESOS PROPIOS (DEPOSITOS EFECTUAD		$11,373.00	$0.00	-$25,119.40
D00039	31/12/2021				DEPOSITOS EFECTUADOS POR INGRESOS PROPIOS (DEPOSITOS EFECTUAD		$15,000.00	$0.00	-$10,119.40
I00461	31/12/2021				IR:456, FISCALES 2021 (ING POR RASTRO IR Folio: 456)		$10,120.00	$0.00	$0.60
					Total :	**0.00**	**1,870,142.11**	**1,870,141.51**	**0.60**

Ma. de los Angeles García G.

Ma. MARGARITA R.G.

Manuela González C.
C. A.S

Benito Flores de la F

158

159

MUNICIPIO DE SUCHIL, DGO.
CONCILIACIÓN BANCARIA
AL 31 DE DICIEMBRE DE 2021
SANTANDER 22000641459

SALDO ESTADO DE CUENTA			**0.00**
(+) RETIROS O ABONOS EN EL ESTADO DE CUENTA NO REGISRTADOS EN CONTABILIDAD			0.00
(-) CARGOS EN EL BANCO NO ID EN CONTABILIDAD (NO CONTABILIZADOS)			0.00
CONTABILIDAD			
(+) CARGOS NO CORRESPONDIDOS			50,700.00
31/12/2020 Cheques no reconocidos	ch-74	$ 6,200.00	
31/12/2020 Cheques no reconocidos	ch-75	$ 44,500.00	
(-) ABONOS NO CORRESPONDIDOS EN CONTABILIDAD			0.00
SALDO SEGÚN REGISTROS MUNICIPIO			**50,700.00**
CONTABILIDAD			**50,700.00**
DIFERENCIA			**0.00**

MUNICIPIO DE SÚCHIL, DGO.

Elaboró **Autorizó**

Favian Flores Medina
Tesorero

Abel Santoyo Salas
Presidente Municipal

Manuela Gonzalez

A.F.G.

Benito Flores de la Torre

C.A.S

Manuel Jesús Pacheco Garcia

MA. MARGARITA R. G.

Angel Betancourt H.

Santander

BANCO SANTANDER (MÉXICO), S.A.
INSTITUCIÓN DE BANCA MÚLTIPLE
GRUPO FINANCIERO SANTANDER MÉXICO

3456316

ESTADO DE CUENTA INTEGRAL

IPAB — INSTITUTO PARA LA PROTECCIÓN AL AHORRO BANCARIO
www.ipab.org.mx

166

MUNICIPIO DE SUCHIL DGO
PARTICIPACIONES 2018
INDEPENDENCIA 106 ENTRE JARDIN CONSTITUCION Y PLAZA DE LA
SUCHIL, SUCHIL
, DURANGO
C.P. 34900 C.R. 34891 N02023783

1221345631630460932001

0078745

CODIGO DE CLIENTE NO. 30460932
R.F.C. MSD540101 PV7
MONEDA : MONEDA NACIONAL
SUCURSAL: 3783 SUC. PRINCIPAL V GUERRERO DGO
TELEFONO: 51-69-43-00 DE CDMX O LADA 0155 51-69-43-00
PERIODO : 01 AL 31 DE DICIEMBRE DE 2021

HOJA 1 DE 1

INFORMACION A CLIENTES

RESUMEN INFORMATIVO

PRODUCTO		MES ANTERIOR		MES ACTUAL		INTERESES BRUTOS	COMISIONES COBRADAS	* GAT NOMINAL	* GAT REAL
CUENTA PYME TRADICIONAL	22-00064145-9	0.00	0.00%	0.00	0.00%	0.00	0.00		
TOTAL		0.00	0.00%	0.00	0.00%				

CUENTA DE CHEQUES

CUENTA PYME TRADICIONAL 22-00064145-9 CLABE 014202220006414594

SALDO PROMEDIO	0.00	SALDO INICIAL	0.00	+ INTERESES BRUTOS
TASA BRUTA DE INTERES ANUAL	0.0000%	+ DEPOSITOS	0.00	- I.S.R. RETENIDO (.97%)
DIAS DEL PERIODO	31	- RETIROS	0.00	= INTERESES NETOS
SDO. PROMEDIO MINIMO	5,000.00			
	CORTE AL 31/12/2021	= SALDO ACTUAL	0.00	COMISIONES COBRADAS

DETALLE DE MOVIMIENTOS CUENTA DE CHEQUES

CUENTA PYME TRADICIONAL 22-00064145-9 CLABE 014202220006414594

FECHA	FOLIO	DESCRIPCION	DEPOSITOS	RETIROS	SALDO
30-NOV-2021		SALDO FINAL DEL PERIODO ANTERIOR			0.00
		TOTAL	0.00	0.00	0.00

SIGNIFICADO DE ABREVIATURAS UTILIZADAS EN EL ESTADO DE CUENTA:

BO=	ABONO (S)	DEB=	DEBITO	NO=	NUMERO
ANUL=	ANULACION	DEP=	DEPOSITO	NOM=	NOMINA
ANT=	ANTICIPO	DESEM=	DESEMPLEO	ORD=	ORDEN
ANTICIP=	ANTICIPADO	DEV=	DEVOLUCION (ES)	P=	POR
ASEG=	ASEGURAMIENTO	DISP=	DISPOSICION	PAG=	PAGARE (S)
AUT=	AUTOMATICO	DOMIC=	DOMICILIACION	PER=	PERIODO
AUTO=	AUTOMOVIL, AUTOMOTRIZ	EFEC=	EFECTIVO	PGO=	PAGO
BME=	NUMERO DE CONTRATO DE FONDOS DE INVERSION	ELEC=	ELECTRONICO (A)	PZO=	PLAZO
BONI=	BONIFICACION	EQUIV=	EQUIVALENTE	REC=	RECIBO
C=	CON	ESQ=	ESQUEMA	REF=	REFERENCIA
C/U=	CADA UNO (A)	FACT=	FACTURACION	REN=	RENDIMIENTO
C.A.T.=	COSTO ANUAL TOTAL	FEC=	FECHA	S=	SOBRE
C.E.R.=	COSTO EFECTIVO REMANENTE	FED=	FEDERAL (ES)	SBC=	SALVO BUEN COBRO
CAJ=	CAJERO (S)	G.A.T.=	GANANCIA ANUAL TOTAL	SDO=	SALDO
CANC=	CANCELACION	IMPTO=	IMPUESTO (S)	SEG=	SEGURO (S)
CAP=	CAPITAL	INI=	INICIAL	SER=	SERVICIO
CDMX=	CIUDAD DE MEXICO	INT / INTS=	INTERES (ES)	SPEI=	SISTEMA DE PAGOS ELECTRONICOS
CERTIF=	CERTIFICADO	INTAL=	INTERNACIONAL	SUC=	SUCURSAL
CGO=	CARGO	INV=	INVERSION	T=	TASA
CH=	CHEQUE (S, RA)	INVALID=	INVALIDEZ	TARJ=	TARJETA (S)
COB=	COBRO	LCI=	LINEA DE CREDITO INMEDIATA	TEF=	TRANSFERENCIA ELECTRONICA DE FONDOS
COM=	COMISION	LIQ=	LIQUIDACION	TPV=	TERMINAL PUNTO DE VENTA
CR=	CREDITO	LOC=	LINEA DE COBERTURA	TRANSF=	TRANSFERENCIA
CRED=	CREDITO	LPI=	LINEA DE PROTECCION INMEDIATA	VTA=	VENTA (S)
CTA=	CUENTA (S)	MORA=	MORATORIO (S)	VTO=	VENCIMIENTO
CTA VIRT=	CUENTA VIRTUAL	N. OP=	NUMERO DE OPERACION (ES)		

C.P.S

Ma. de los Angeles García G.

Manuela González C.

N.E.Q.

Proteja su información suscribiéndo a Paperless, su estado de cuenta por correo electrónico, en cualquiera de nuestras sucursales Santander.

MA. MARGARITA N.G

Hasel Belancourt

Santander

BANCO SANTANDER (MÉXICO), S.A.
INSTITUCIÓN DE BANCA MÚLTIPLE
GRUPO FINANCIERO SANTANDER MÉXICO

3456316

161

ESTADO DE CUENTA INTEGRAL

MENSAJES IMPORTANTES

ANCO SANTANDER MEXICO, S.A., HACE DEL CONOCIMIENTO DEL CLIENTE QUE UNICAMENTE ESTAN GARANTIZADOS POR EL IPAB: LOS DEPOSITOS BANCARIOS DE DINERO A LA VISTA RETIRABLES EN DIAS PREESTABLECIDOS, DE AHORRO Y A PLAZO O CON PREVIO AVISO, ASI COMO LOS PRESTAMOS Y CREDITOS QUE ACEPTE EL ANCO HASTA POR EL EQUIVALENTE A CUATROCIENTAS MIL UDIS POR PERSONA.

PRECIABLE CLIENTE, QUEREMOS PONER A SU DISPOSICION LOS SIGUIENTES CANALES PARA EL REGISTRO DE SUS ACLARACIONES, QUEJAS, SUGERENCIAS O FELICITACIONES: UNIDAD DE ATENCION PYME ENVIANDO UN CORREO A solucionespyme@santander.com.mx, O BIEN, LLAMANDO AL 55 51 694 303 EN LA CIUDAD DE MEXICO Y CUALQUIER PARTE A REPUBLICA. EN BANCO SANTANDER ES UN PLACER ATENDERLE.

ANTANDER PONE A SUS SERVICIOS, LAS 24 HORAS DEL DIA, LOS 365 DIAS PARA LA ATENCION DE ACLARACIONES LA SUPER LINEA, CUYOS TELEFONOS SON 55 51 694 300 EN LA CIUDAD DE MEXICO Y DESDE CUALQUIER PARTE DE LA REPUBLICA.

BANCO SANTANDER MEXICO, S.A., INSTITUCION DE BANCA MULTIPLE, GRUPO FINANCIERO SANTANDER MEXICO RECIBE LAS CONSULTAS, RECLAMACIONES O ACLARACIONES, EN SU UNIDAD ESPECIALIZADA DE ATENCION A USUARIOS, UBICADA EN AV. VASCO DE QUIROGA NO. 3900, TORRE A PISO 13, CORP. DIAMANTE, OL. LOMAS DE SANTA FE, ALCALDIA CUAJIMALPA, C.P. 05100, CIUDAD DE MEXICO Y POR CORREO ELECTRONICO ueac@santander.com.mx O A LOS TELEFONOS 55 51 694 328 EN LA CIUDAD DE MEXICO Y CUALQUIER PARTE DE LA REPUBLICA, ASI COMO EN CUALQUIERA DE SUS SUCURSALES U OFICINAS. EN EL CASO DE NO OBTENER UNA RESPUESTA SATISFACTORIA, PODRA ACUDIR A LA COMISION NACIONAL PARA LA PROTECCION Y DEFENSA DE LOS USUARIOS DE SERVICIOS FINANCIEROS, IRECCION EN INTERNET: www.condusef.gob.mx O A LOS TELEFONOS: 55 5340 0999 Y 800 999 8080.

ESTIMADO CLIENTE, CON OBJETO DE QUE SU ESTADO DE CUENTA TENGA VALIDEZ FISCAL ASI COMO LA INFORMACION CORRECTA, ES INDISPENSABLE QUE EL DATO DEL RFC QUE APARECE EN EL PRESENTE, SE ENCUENTRE ACTUALIZADO Y CORRESPONDA AL QUE TIENE REGISTRADO EN EL SAT. POR LO ANTERIOR, SI ESTE DATO NO CORRESPONDE AL QUE APARECE EN ESTE DOCUMENTO, ES NECESARIO QUE CONFIRME POR ESCRITO EL DATO DE SU RFC CORRECTO Y COMPLETO, ENTREGANDO COPIA DE U CEDULA FISCAL, CONSTANCIA DE INSCRIPCION O DE REGISTRO ANTE EL SAT, E IDENTIFICACION CON EL EJECUTIVO DE SUCURSAL TITULAR DE SU CUENTA.

Manuela Gonzalez

Ma. de los Ángeles García G.

MA. MARGARITA R.G

C.A.S

Ariel Betancourt

Ma. de Flores de Ix

A.E.G.

indetec

Usr: SUPERVISOR
Rep: rptAuxiliarCuentas

H. AYUNTAMIENTO DEL MUNICIPIO DE SUCHIL, DGO.
ESTADO DE DURANGO
Auxiliares de Cuentas del 01/ene./2021 al 31/dic./2021
Con saldo y/o movimientos. (De la cuenta: 1112-07-18-00-004 a la 1112-07-18-00-004)
Cuentas de Registro

Fecha y hora de Impresión | 23/feb./2022 05:27 p. m.

Cuenta / Poliza	Fecha	Nombre de la Cuenta / Beneficiario	No. Factura	Cheque / Folio	Concepto	Saldo Inicial	Movimientos del Periodo / Cargos	Abonos	Saldos
1112-07-18-00-004				Cta. 145-9		$50,700.00	$0.00	$0.00	$50,700.00
					Total :	50,700.00	0.00	0.00	50,700.00

Ma. de los Angeles García G.

Manuela González C.

C. A. S

Benito Flores de la T

MA. MARGARITA R G

162

MUNICIPIO DE SUCHIL, DGO.
CONCILIACIÓN BANCARIA
AL 31 DE DICIEMBRE DE 2021
SANTANDER 22000641462

SALDO ESTADO DE CUENTA		**454.04**
(+) RETIROS O ABONOS EN EL ESTADO DE CUENTA NO REGISRTADOS EN CONTABILIDAD		0.00
(-) CARGOS EN EL BANCO NO ID EN CONTABILIDAD (NO CONTABILIZADOS)		0.00
CONTABILIDAD		
(+) CARGOS NO CORRESPONDIDOS		23,799.38
	517.84	
	8799.66	
	2851.95	
	550.62	
	5263.74	
	5043.23	
	772.34	
(-) ABONOS NO CORRESPONDIDOS EN CONTABILIDAD		0.00
SALDO SEGÚN REGISTROS MUNICIPIO		**24,253.42**
CONTABILIDAD		**24,253.42**
DIFERENCIA		**0.00**

MUNICIPIO DE SÚCHIL, DGO.

Elaboró **Autorizó**

Favian Flores Medina
Tesorero

Abel Santoyo Salas
Presidente Municipal

Benito Flores de la T

C.A.S

Manuela González C.

Ma. de los Angeles García G.

Ansel Betancourt H.

A.F.G.

MA. MARGARITA R. G

Santander

BANCO SANTANDER (MÉXICO), S.A.
INSTITUCIÓN DE BANCA MÚLTIPLE
GRUPO FINANCIERO SANTANDER MÉXICO

1868939

ESTADO DE CUENTA INTEGRAL

IPAB — INSTITUTO PARA LA PROTECCIÓN AL AHORRO BANCARIO
www.ipab.org.mx

MUNICIPIO DE SUCHIL DGO
INGRESOS PROPIOS 2018
INDEPENDENCIA 106 ENTRE JARDIN CONSTITUCION Y PLAZA DE LA
SUCHIL, SUCHIL
, DURANGO
C.P. 34900 C.R. 34891 E02023783

1221186893930460932001

0078746

CODIGO DE CLIENTE NO. 30460932
R.F.C. MSD540101 PV7
MONEDA : MONEDA NACIONAL
SUCURSAL: 3783 SUC. PRINCIPAL V GUERRERO DGO
TELEFONO: 51-69-43-00 DE CDMX O LADA 0155 51-69-43-00
PERIODO : 01 AL 31 DE DICIEMBRE DE 2021

HOJA 1 DE 1

INFORMACION A CLIENTES

RESUMEN INFORMATIVO

PRODUCTO		MES ANTERIOR	MES ACTUAL	INTERESES BRUTOS	COMISIONES COBRADAS	* GAT NOMINAL	* GAT REAL
CUENTA PYME TRADICIONAL	22-00064146-2	454.04 100.00%	454.04 100.00%	0.00	0.00		
TOTAL		**454.04 100.00%**	**454.04 100.00%**				

CUENTA DE CHEQUES

CUENTA PYME TRADICIONAL 22-00064146-2 CLABE 014202220006414620

SALDO PROMEDIO	454.04	SALDO INICIAL	454.04	+ INTERESES BRUTOS
TASA BRUTA DE INTERES ANUAL	**0.0000%**	+ DEPOSITOS	0.00	- I.S.R. RETENIDO **(.97%)**
DIAS DEL PERIODO	31	- RETIROS	0.00	= INTERESES NETOS
SDO. PROMEDIO MINIMO	5,000.00			
	CORTE AL 31/12/2021	= SALDO ACTUAL	454.04	COMISIONES COBRADAS

DETALLE DE MOVIMIENTOS CUENTA DE CHEQUES

CUENTA PYME TRADICIONAL 22-00064146-2 CLABE 014202220006414620

FECHA	FOLIO	DESCRIPCION	DEPOSITOS	RETIROS	SALDO
30-NOV-2021		SALDO FINAL DEL PERIODO ANTERIOR			454.04
		TOTAL	**0.00**	**0.00**	**454.04**

SIGNIFICADO DE ABREVIATURAS UTILIZADAS EN EL ESTADO DE CUENTA:

ABO=	ABONO (S)	DEB=	DEBITO	NO=	NUMERO
ANUL=	ANULACION	DEP=	DEPOSITO	NOM=	NOMINA
ANT=	ANTICIPO	DESEM=	DESEMPLEO	ORD=	ORDEN
ANTICIP=	ANTICIPADO	DEV=	DEVOLUCION (ES)	P=	POR
ASEG=	ASEGURAMIENTO	DISP=	DISPOSICION	PAG=	PAGARE (S)
AUT=	AUTOMATICO	DOMIC=	DOMICILIACION	PER=	PERIODO
AUTO=	AUTOMOVIL, AUTOMOTRIZ	EFEC=	EFECTIVO	PGO=	PAGO
BNE=	NUMERO DE CONTRATO DE FONDOS DE INVERSION	ELEC=	ELECTRONICO (A)	PZO=	PLAZO
BONI=	BONIFICACION	EQUIV=	EQUIVALENTE	REC=	RECIBO
C=	CON	ESQ=	ESQUEMA	REF=	REFERENCIA
C/U=	CADA UNO (A)	FACT=	FACTURACION	REN=	RENDIMIENTO
C.A.T.=	COSTO ANUAL TOTAL	FEC=	FECHA	S=	SOBRE
C.E.R.=	COSTO EFECTIVO REMANENTE	FED=	FEDERAL (ES)	SBC=	SALVO BUEN COBRO
CAJ=	CAJERO (S)	G.A.T.=	GANANCIA ANUAL TOTAL	SDO=	SALDO
CANC=	CANCELACION	IMPTO=	IMPUESTO (S)	SEG=	SEGURO (S)
CAP=	CAPITAL	INI=	INICIAL	SER=	SERVICIO
CDMX=	CIUDAD DE MEXICO	INT / INTS=	INTERES (ES)	SPEI=	SISTEMA DE PAGOS ELECTRONICOS
CERTIF=	CERTIFICADO	INTAL=	INTERNACIONAL	SUC=	SUCURSAL
CGO=	CARGO	INV=	INVERSION	T=	TASA
CH=	CHEQUE (S, RA)	INVALID=	INVALIDEZ	TARJ=	TARJETA (S)
COB=	COBRO	LCI=	LINEA DE CREDITO INMEDIATA	TEF=	TRANSFERENCIA ELECTRONICA DE FONDOS
COM=	COMISION	LIQ=	LIQUIDACION	TPV=	TERMINAL PUNTO DE VENTA
CR=	CREDITO	LOC=	LINEA DE COBERTURA	TRANSF=	TRANSFERENCIA
CRED=	CREDITO	LPI=	LINEA DE PROTECCION INMEDIATA	VTA=	VENTA (S)
CTA=	CUENTA (S)	MORA=	MORATORIO (S)	VTO=	VENCIMIENTO
CTA VIRT=	CUENTA VIRTUAL	N. OP=	NUMERO DE OPERACION (ES)		

Ma. de los Angeles García G.

BANCO SANTANDER (MEXICO) S.A., INSTITUCION DE BANCA MULTIPLE, GRUPO FINANCIERO SANTANDER MEXICO,
R.F.C. BSM970519DU8
PROLONGACION PASEO DE LA REFORMA NO. 500 PISO 2 MOD. 206, COL. LOMAS DE SANTA FE,
DELEGACION ALVARO OBREGON, C.P. 01219, CIUDAD DE MEXICO
AGRADECEREMOS NOS COMUNIQUE SUS OBJECIONES EN UN PLAZO DE 90 DIAS DE LO CONTRARIO CONSIDERAREMOS SU CONFORMIDAD.

Proteja su información suscribiéndo a Paperless, su estado de cuenta por correo electrónico, en cualquiera de nuestras sucursales Santander.

MA. MARGARITA R. G

Santander

BANCO SANTANDER (MÉXICO), S.A.
INSTITUCIÓN DE BANCA MÚLTIPLE
GRUPO FINANCIERO SANTANDER MÉXICO

1868939

ESTADO DE CUENTA INTEGRAL

MENSAJES IMPORTANTES

ANCO SANTANDER MEXICO, S.A., HACE DEL CONOCIMIENTO DEL CLIENTE QUE UNICAMENTE ESTAN GARANTIZADOS POR EL IPAB: LOS DEPOSITOS BANCARIOS DE DINERO A LA VISTA RETIRABLES EN DIAS PREESTABLECIDOS, DE AHORRO Y A PLAZO O CON PREVIO AVISO, ASI COMO LOS PRESTAMOS Y CREDITOS QUE ACEPTE EL BANCO HASTA POR EL EQUIVALENTE A CUATROCIENTAS MIL UDIS POR PERSONA.

PRECIABLE CLIENTE, QUEREMOS PONER A SU DISPOSICION LOS SIGUIENTES CANALES PARA EL REGISTRO DE SUS ACLARACIONES, QUEJAS, SUGERENCIAS O FELICITACIONES: UNIDAD DE ATENCION PYME ENVIANDO UN CORREO A solucionespyme@santander.com.mx, O BIEN, LLAMANDO AL 55 51 694 303 EN LA CIUDAD DE MEXICO Y CUALQUIER PARTE A REPUBLICA. EN BANCO SANTANDER ES UN PLACER ATENDERLE.

ANTANDER PONE A SUS SERVICIOS, LAS 24 HORAS DEL DIA, LOS 365 DIAS PARA LA ATENCION DE ACLARACIONES LA SUPER LINEA, CUYOS TELEFONOS SON 55 51 694 300 EN LA CIUDAD DE MEXICO Y DESDE CUALQUIER PARTE DE LA REPUBLICA.

BANCO SANTANDER MEXICO, S.A., INSTITUCION DE BANCA MULTIPLE, GRUPO FINANCIERO SANTANDER MEXICO RECIBE LAS CONSULTAS, RECLAMACIONES O ACLARACIONES, EN SU UNIDAD ESPECIALIZADA DE ATENCION A USUARIOS, UBICADA EN AV. VASCO DE QUIROGA NO. 3900, TORRE A PISO 13, CORP. DIAMANTE, COL. LOMAS DE SANTA FE, ALCALDIA CUAJIMALPA, C.P. 05100, CIUDAD DE MEXICO Y POR CORREO ELECTRONICO ueac@santander.com.mx O A LOS TELEFONOS 55 51 694 328 EN LA CIUDAD DE MEXICO Y CUALQUIER PARTE DE LA REPUBLICA, ASI COMO EN CUALQUIERA DE SUS SUCURSALES U OFICINAS. EN EL CASO DE NO OBTENER UNA RESPUESTA SATISFACTORIA, PODRA ACUDIR A LA COMISION NACIONAL PARA LA PROTECCION Y DEFENSA DE LOS USUARIOS DE SERVICIOS FINANCIEROS, DIRECCION EN INTERNET: www.condusef.gob.mx O A LOS TELEFONOS: 55 5340 0999 Y 800 999 8080.

ESTIMADO CLIENTE, CON OBJETO DE QUE SU ESTADO DE CUENTA TENGA VALIDEZ FISCAL ASI COMO LA INFORMACION CORRECTA, ES INDISPENSABLE QUE EL DATO DEL RFC QUE APARECE EN EL PRESENTE, SE ENCUENTRE ACTUALIZADO Y CORRESPONDA AL QUE TIENE REGISTRADO EN EL SAT. POR LO ANTERIOR, SI ESTE DATO NO CORRESPONDE AL QUE APARECE EN ESTE DOCUMENTO, ES NECESARIO QUE CONFIRME POR ESCRITO EL DATO DE SU RFC CORRECTO Y COMPLETO, ENTREGANDO COPIA DE SU CEDULA FISCAL, CONSTANCIA DE INSCRIPCION O DE REGISTRO ANTE EL SAT, E IDENTIFICACION CON EL EJECUTIVO DE SUCURSAL TITULAR DE SU CUENTA.

Manuela González C

Angel Betancourth

C.A.S

A.F.G.

Ma. de los Angeles García G.

MA. MARGARITA R. G

indetec

Usr: SUPERVISOR
Rep: rptAuxiliarCuentas

H. AYUNTAMIENTO DEL MUNICIPIO DE SUCHIL, DGO.
ESTADO DE DURANGO
Auxiliares de Cuentas del 01/ene./2021 al 31/dic./2021
Con saldo y/o movimientos. (De la cuenta: 1112-01-18-00-002 a la 1112-01-18-00-002)
Cuentas de Registro

Fecha y hora de Impresión | 23/feb./2022 05:20 p. m.

Cuenta / Poliza	Fecha	Nombre de la Cuenta / Beneficiario	No. Factura	Cheque / Folio	Concepto	Saldo Inicial	Movimientos del Periodo: Cargos	Movimientos del Periodo: Abonos	Saldos
1112-01-18-00-002				Cta. 146- 2		$24,253.42	$0.00	$0.00	$24,253.42
					Total :	24,253.42	0.00	0.00	24,253.42

Angel Betancourt H

Ma. de los Angeles García G.

Benito Flores de la Manuela González C.

C.A.S

MA. MARGARITA R.G

166

167

MUNICIPIO DE SUCHIL, DGO.
CONCILIACIÓN BANCARIA
AL 31 DE DICIEMBRE DE 2021
SANTANDER 22000663895

SALDO ESTADO DE CUENTA	**27,786.98**
(+) RETIROS O ABONOS EN EL ESTADO DE CUENTA NO REGISRTADOS EN CONTABILIDAD	0.00
(-) CARGOS EN EL BANCO NO ID EN CONTABILIDAD (NO CONTABILIZADOS)	0.00
CONTABILIDAD	
(+) CARGOS NO CORRESPONDIDOS	0.00
(-) ABONOS NO CORRESPONDIDOS EN CONTABILIDAD	0.00
SALDO SEGÚN REGISTROS MUNICIPIO	**27,786.98**
CONTABILIDAD	**27,786.98**
DIFERENCIA	**0.00**

MUNICIPIO DE SÚCHIL, DGO.

Elaboró

Favian Flores Medina
Tesorero

Autorizó

Abel Santoyo Salas
Presidente Municipal

Benito Flores de la T

Mabel Betancourt

C.A.S

MA. MARGARITA R.C.

Ma. de los Angeles Garcia G.

Santander

BANCO SANTANDER (MÉXICO), S.A.
INSTITUCIÓN DE BANCA MÚLTIPLE
GRUPO FINANCIERO SANTANDER MÉXICO

1868941

ESTADO DE CUENTA INTEGRAL

IPAB — INSTITUTO PARA LA PROTECCIÓN AL AHORRO BANCARIO
www.ipab.org.mx

MUNICIPIO DE SUCHIL DGO
INFRAESTRUCTURA 2019
INDEPENDENCIA 106 ENTRE JARDIN CONSTITUCION Y PLAZA DE LA
SUCHIL, SUCHIL
, DURANGO
C.P. 34900 C.R. 34891 E02023783

0062082

1221186894130460932001

CODIGO DE CLIENTE NO. 30460932
R.F.C. MSD540101 PV7
MONEDA : MONEDA NACIONAL
SUCURSAL: 3783 SUC. PRINCIPAL V GUERRERO DGO
TELEFONO: 51-69-43-00 DE CDMX O LADA 0155 51-69-43-00
PERIODO : 01 AL 31 DE DICIEMBRE DE 2021

HOJA 1 DE 1

INFORMACION A CLIENTES

RESUMEN INFORMATIVO

PRODUCTO		MES ANTERIOR	MES ACTUAL	INTERESES BRUTOS	COMISIONES COBRADAS	* GAT NOMINAL	* GAT REAL
CUENTA PYME TRADICIONAL	22-00066389-5	27,786.98 100.00%	27,786.98 100.00%	0.00	0.00		
TOTAL		27,786.98 100.00%	27,786.98 100.00%				

CUENTA DE CHEQUES

CUENTA PYME TRADICIONAL 22-00066389-5 CLABE 014202220006638956

SALDO PROMEDIO	27,786.98	SALDO INICIAL	27,786.98	+ INTERESES BRUTOS
TASA BRUTA DE INTERES ANUAL	0.0000%	+ DEPOSITOS	0.00	- I.S.R. RETENIDO (.97%)
DIAS DEL PERIODO	31	- RETIROS	0.00	= INTERESES NETOS
SDO. PROMEDIO MINIMO	5,000.00			
	CORTE AL 31/12/2021	= SALDO ACTUAL	27,786.98	COMISIONES COBRADAS

DETALLE DE MOVIMIENTOS CUENTA DE CHEQUES

CUENTA PYME TRADICIONAL 22-00066389-5 CLABE 014202220006638956

FECHA	FOLIO	DESCRIPCION	DEPOSITOS	RETIROS	SALDO
30-NOV-2021		SALDO FINAL DEL PERIODO ANTERIOR			27,786.98
		TOTAL	0.00	0.00	27,786.98

SIGNIFICADO DE ABREVIATURAS UTILIZADAS EN EL ESTADO DE CUENTA:

ABO=	ABONO (S)	DEB=	DEBITO	NO=	NUMERO
ANUL=	ANULACION	DEP=	DEPOSITO	NOM=	NOMINA
ANT=	ANTICIPO	DESEM=	DESEMPLEO	ORD=	ORDEN
ANTICIP=	ANTICIPADO	DEV=	DEVOLUCION (ES)	P=	POR
ASEG=	ASEGURAMIENTO	DISP=	DISPOSICION	PAG=	PAGARE (S)
AUT=	AUTOMATICO	DOMIC=	DOMICILIACION	PER=	PERIODO
AUTO=	AUTOMOVIL, AUTOMOTRIZ	EFEC=	EFECTIVO	PGO=	PAGO
BASE=	NUMERO DE CONTRATO DE FONDOS DE INVERSION	ELEC=	ELECTRONICO (A)	PZO=	PLAZO
BONI=	BONIFICACION	EQUIV=	EQUIVALENTE	REC=	RECIBO
C=	CON	ESQ=	ESQUEMA	REF=	REFERENCIA
C/U=	CADA UNO (A)	FACT=	FACTURACION	REN=	RENDIMIENTO
C.A.T.=	COSTO ANUAL TOTAL	FEC=	FECHA	S=	SOBRE
C.E.R.=	COSTO EFECTIVO REMANENTE	FED=	FEDERAL (ES)	SBC=	SALVO BUEN COBRO
CAJ=	CAJERO (S)	G.A.T.=	GANANCIA ANUAL TOTAL	SDO=	SALDO
CANC=	CANCELACION	IMPTO=	IMPUESTO (S)	SEG=	SEGURO (S)
CAP=	CAPITAL	INI=	INICIAL	SER=	SERVICIO
CDMX=	CIUDAD DE MEXICO	INT / INTS=	INTERES (ES)	SPEI=	SISTEMA DE PAGOS ELECTRONICOS
CERTIF=	CERTIFICADO	INTAL=	INTERNACIONAL	SUC=	SUCURSAL
CGO=	CARGO	INV=	INVERSION	T=	TASA
CH=	CHEQUE (S, RA)	INVALID=	INVALIDEZ	TARJ=	TARJETA (S)
COB=	COBRO	LCI=	LINEA DE CREDITO INMEDIATA	TEF=	TRANSFERENCIA ELECTRONICA DE FONDOS
COM=	COMISION	LIQ=	LIQUIDACION	TPV=	TERMINAL PUNTO DE VENTA
CR=	CREDITO	LOC=	LINEA DE COBERTURA	TRANSF=	TRANSFERENCIA
CRED=	CREDITO	LPI=	LINEA DE PROTECCION INMEDIATA	VTA=	VENTA (S)
CTA=	CUENTA (S)	MORA=	MORATORIO (S)	VTO=	VENCIMIENTO
CTA VIRT=	CUENTA VIRTUAL	N. OP=	NUMERO DE OPERACION (ES)		

Ma. de los Angeles García G.

BANCO SANTANDER (MEXICO) S.A., INSTITUCION DE BANCA MULTIPLE, GRUPO FINANCIERO SANTANDER MEXICO,
R.F.C. BSM970519DU8
PROLONGACION PASEO DE LA REFORMA NO. 500 PISO 2 MOD. 206, COL. LOMAS DE SANTA FE,
DELEGACION ALVARO OBREGON, C.P. 01219, CIUDAD DE MEXICO
AGRADECEREMOS NOS COMUNIQUE SUS OBJECIONES EN UN PLAZO DE 90 DIAS DE LO CONTRARIO CONSIDERAREMOS SU CONFORMIDAD.

MA MARGARITA R. G. Manuela Gonzalez C.

Proteja su información suscribiéndo a Paperless, su estado de cuenta por correo electrónico, en cualquiera de nuestras sucursales Santander.

Santander

BANCO SANTANDER (MÉXICO), S.A.
INSTITUCIÓN DE BANCA MÚLTIPLE
GRUPO FINANCIERO SANTANDER MÉXICO

1868941

ESTADO DE CUENTA INTEGRAL

169

MENSAJES IMPORTANTES

ANCO SANTANDER MEXICO, S.A., HACE DEL CONOCIMIENTO DEL CLIENTE QUE UNICAMENTE ESTAN GARANTIZADOS POR EL IPAB: LOS DEPOSITOS BANCARIOS DE DINERO A LA VISTA RETIRABLES EN DIAS PREESTABLECIDOS, DE AHORRO Y A PLAZO O CON PREVIO AVISO, ASI COMO LOS PRESTAMOS Y CREDITOS QUE ACEPTE EL ANCO HASTA POR EL EQUIVALENTE A CUATROCIENTAS MIL UDIS POR PERSONA.

RECIABLE CLIENTE, QUEREMOS PONER A SU DISPOSICION LOS SIGUIENTES CANALES PARA EL REGISTRO DE SUS ACLARACIONES, QUEJAS, SUGERENCIAS O FELICITACIONES: UNIDAD DE ATENCION PYME ENVIANDO UN CORREO A solucionespyme@santander.com.mx, O BIEN, LLAMANDO AL 55 51 694 303 EN LA CIUDAD DE EXICO Y CUALQUIER PARTE A REPUBLICA. EN BANCO SANTANDER ES UN PLACER ATENDERLE.

ANTANDER PONE A SUS SERVICIOS, LAS 24 HORAS DEL DIA, LOS 365 DIAS PARA LA ATENCION DE ACLARACIONES LA SUPER LINEA, CUYOS TELEFONOS SON 55 51 694 300 EN LA CIUDAD DE MEXICO Y DESDE CUALQUIER PARTE DE LA REPUBLICA.

ANCO SANTANDER MEXICO, S.A., INSTITUCION DE BANCA MULTIPLE, GRUPO FINANCIERO SANTANDER MEXICO RECIBE LAS CONSULTAS, RECLAMACIONES O ACLARACIONES, EN SU UNIDAD ESPECIALIZADA DE ATENCION A USUARIOS, UBICADA EN AV. VASCO DE QUIROGA NO. 3900, TORRE A PISO 13, CORP. DIAMANTE, OL. LOMAS DE SANTA FE, ALCALDIA CUAJIMALPA, C.P. 05100, CIUDAD DE MEXICO Y POR CORREO ELECTRONICO ueac@santander.com.mx O A LOS TELEFONOS 55 51 694 328 EN LA CIUDAD DE MEXICO Y CUALQUIER PARTE DE LA REPUBLICA, ASI COMO EN CUALQUIERA DE SUS SUCURSALES U OFICINAS. EN EL CASO DE NO OBTENER UNA RESPUESTA SATISFACTORIA, PODRA ACUDIR A LA COMISION NACIONAL PARA LA PROTECCION Y DEFENSA DE LOS USUARIOS DE SERVICIOS FINANCIEROS, IRECCION EN INTERNET: www.condusef.gob.mx O A LOS TELEFONOS: 55 5340 0999 Y 800 999 8080.

STIMADO CLIENTE, CON OBJETO DE QUE SU ESTADO DE CUENTA TENGA VALIDEZ FISCAL ASI COMO LA INFORMACION CORRECTA, ES INDISPENSABLE QUE EL DATO DEL RFC QUE APARECE EN EL PRESENTE, SE ENCUENTRE ACTUALIZADO Y CORRESPONDA AL QUE TIENE REGISTRADO EN EL SAT. POR LO ANTERIOR, SI ESTE DATO NO CORRESPONDE AL QUE APARECE EN ESTE DOCUMENTO, ES NECESARIO QUE CONFIRME POR ESCRITO EL DATO DE SU RFC CORRECTO Y COMPLETO, ENTREGANDO COPIA DE U CEDULA FISCAL, CONSTANCIA DE INSCRIPCION O DE REGISTRO ANTE EL SAT, E IDENTIFICACION CON EL EJECUTIVO DE SUCURSAL TITULAR DE SU CUENTA.

Angel Betancourt H

Manuela Gonzalez C

Ma. de los Angeles Garcia C.

MA. MARGARITA R. G

H. AYUNTAMIENTO DEL MUNICIPIO DE SUCHIL, DGO.
ESTADO DE DURANGO
Auxiliares de Cuentas del 01/ene./2021 al 31/dic./2021
Con saldo y/o movimientos. (De la cuenta: 1112-03-19-00-001 a la 1112-03-19-00-001)
Cuentas de Registro

Usr: SUPERVISOR
Rep: rptAuxiliarCuentas

Fecha y hora de Impresión: 23/feb./2022 05:40 p. m.

Cuenta / Poliza	Fecha	Nombre de la Cuenta / Beneficiario	No. Factura	Cheque / Folio	Concepto	Saldo Inicial	Movimientos del Periodo: Cargos	Movimientos del Periodo: Abonos	Saldos
1112-03-19-00-001					Cta. 389-5	$27,786.98	$0.00	$0.00	$27,786.98
					Total :	27,786.98	0.00	0.00	27,786.98

Abel Betancourth

Manuela Gonzalez C.

Ma. de los Angeles García G.

MA. MARGARITA R. G

C.P.S

Benito Flores de la t

Angel Betancourt H

171

MUNICIPIO DE SUCHIL, DGO.
CONCILIACIÓN BANCARIA
AL 31 DE DICIEMBRE DE 2021
SANTANDER 22000681181

SALDO ESTADO DE CUENTA	**168,532.35**
(+) RETIROS O ABONOS EN EL ESTADO DE CUENTA NO REGISRTADOS EN CONTABILIDAD	0.00
(-) CARGOS EN EL BANCO NO ID EN CONTABILIDAD (NO CONTABILIZADOS)	0.00
CONTABILIDAD	
(+) CARGOS NO CORRESPONDIDOS	0.00
(-) ABONOS NO CORRESPONDIDOS EN CONTABILIDAD	0.00
SALDO SEGÚN REGISTROS MUNICIPIO	**168,532.35**
CONTABILIDAD	**168,532.35**
DIFERENCIA	**0.00**

MUNICIPIO DE SÚCHIL, DGO.

Elaboró

Favian Flores Medina
Tesorero

Autorizó

Abel Santoyo Salas
Presidente Municipal

Ma. de los Angeles García G.

Manuela Flores de la Cruz

C.P.S.

A.I.G.

MA. MARGARITA R. G Manuela González C.

Santander

BANCO SANTANDER (MÉXICO), S.A.
INSTITUCIÓN DE BANCA MÚLTIPLE
GRUPO FINANCIERO SANTANDER MÉXICO

1868942

ESTADO DE CUENTA INTEGRAL

IPAB — INSTITUTO PARA LA PROTECCIÓN AL AHORRO BANCARIO
www.ipab.org.mx

MUNICIPIO DE SUCHIL DGO
PESO A PESO SEDESOE 2019
INDEPENDENCIA 106 ENTRE JARDIN CONSTITUCION Y PLAZA DE LA
SUCHIL, SUCHIL
, DURANGO
C.P. 34900 C.R. 34891 E02023783

12211868942304609320 01

0078749

CODIGO DE CLIENTE NO. 30460932
R.F.C. MSD540101 PV7
MONEDA : MONEDA NACIONAL
SUCURSAL: 3783 SUC. PRINCIPAL V GUERRERO DGO
TELEFONO: 51-69-43-00 DE CDMX O LADA 0155 51-69-43-00
PERIODO : 01 AL 31 DE DICIEMBRE DE 2021

HOJA 1 DE 1

INFORMACION A CLIENTES

RESUMEN INFORMATIVO

PRODUCTO		MES ANTERIOR	MES ACTUAL	INTERESES BRUTOS	COMISIONES COBRADAS	* GAT NOMINAL	* GAT REAL
CUENTA PYME TRADICIONAL	22-00068118-1	168,532.35 100.00%	168,532.35 100.00%	0.00	0.00		
TOTAL		168,532.35 100.00%	168,532.35 100.00%				

CUENTA DE CHEQUES

CUENTA PYME TRADICIONAL 22-00068118-1 CLABE 014202220006811812

SALDO PROMEDIO	168,532.35	SALDO INICIAL	168,532.35	+ INTERESES BRUTOS
TASA BRUTA DE INTERES ANUAL	0.0000%	+ DEPOSITOS	0.00	- I.S.R. RETENIDO (.97%)
DIAS DEL PERIODO	31	- RETIROS	0.00	= INTERESES NETOS
SDO. PROMEDIO MINIMO	5,000.00			
	CORTE AL 31/12/2021	= SALDO ACTUAL	168,532.35	COMISIONES COBRADAS

DETALLE DE MOVIMIENTOS CUENTA DE CHEQUES

CUENTA PYME TRADICIONAL 22-00068118-1 CLABE 014202220006811812

FECHA	FOLIO	DESCRIPCION	DEPOSITOS	RETIROS	SALDO
30-NOV-2021		SALDO FINAL DEL PERIODO ANTERIOR			168,532.35
		TOTAL	0.00	0.00	168,532.35

SIGNIFICADO DE ABREVIATURAS UTILIZADAS EN EL ESTADO DE CUENTA:

ABO=	ABONO (S)	DEB=	DEBITO	NO=	NUMERO
ANUL=	ANULACION	DEP=	DEPOSITO	NOM=	NOMINA
ANT=	ANTICIPO	DESEM=	DESEMPLEO	ORD=	ORDEN
ANTICIP=	ANTICIPADO	DEV=	DEVOLUCION (ES)	P=	POR
ASEG=	ASEGURAMIENTO	DISP=	DISPOSICION	PAG=	PAGARE (S)
AUT=	AUTOMATICO	DOMIC=	DOMICILIACION	PER=	PERIODO
AUTO=	AUTOMOVIL, AUTOMOTRIZ	EFEC=	EFECTIVO	PGO=	PAGO
CME=	NUMERO DE CONTRATO DE FONDOS DE INVERSION	ELEC=	ELECTRONICO (A)	PZO=	PLAZO
BONI=	BONIFICACION	EQUIV=	EQUIVALENTE	REC=	RECIBO
C=	CON	ESQ=	ESQUEMA	REF=	REFERENCIA
C/U=	CADA UNO (A)	FACT=	FACTURACION	REN=	RENDIMIENTO
C.A.T.=	COSTO ANUAL TOTAL	FEC=	FECHA	S=	SOBRE
C.E.R.=	COSTO EFECTIVO REMANENTE	FED=	FEDERAL (ES)	SBC=	SALVO BUEN COBRO
CAJ=	CAJERO (S)	G.A.T.=	GANANCIA ANUAL TOTAL	SDO=	SALDO
CANC=	CANCELACION	IMPTO=	IMPUESTO (S)	SEG=	SEGURO (S)
CAP=	CAPITAL	INI=	INICIAL	SER=	SERVICIO
CDMX=	CIUDAD DE MEXICO	INT / INTS=	INTERES (ES)	SPEI=	SISTEMA DE PAGOS ELECTRONICOS
CERTIF=	CERTIFICADO	INTAL=	INTERNACIONAL	SUC=	SUCURSAL
CGO=	CARGO	INV=	INVERSION	T=	TASA
CH=	CHEQUE (S, RA)	INVALID=	INVALIDEZ	TARJ=	TARJETA (S)
COB=	COBRO	LCI=	LINEA DE CREDITO INMEDIATA	TEF=	TRANSFERENCIA ELECTRONICA DE FONDOS
COM=	COMISION	LIQ=	LIQUIDACION	TPV=	TERMINAL PUNTO DE VENTA
CR=	CREDITO	LOC=	LINEA DE COBERTURA	TRANSF=	TRANSFERENCIA
CRED=	CREDITO	LPI=	LINEA DE PROTECCION INMEDIATA	VTA=	VENTA (S)
CTA=	CUENTA (S)	MORA=	MORATORIO (S)	VTO=	VENCIMIENTO
CTA VIRT=	CUENTA VIRTUAL	N. OP=	NUMERO DE OPERACION (ES)		

Ma. de los Angeles Garcia G.

A.F.G.

Angel Betancourt M. Manuela Gonzalez C.

BANCO SANTANDER (MEXICO) S.A., INSTITUCION DE BANCA MULTIPLE, GRUPO FINANCIERO SANTANDER MEXICO, R.F.C. BSM970519DU8
PROLONGACION PASEO DE LA REFORMA NO. 500 PISO 2 MOD. 206, COL. LOMAS DE SANTA FE, DELEGACION ALVARO OBREGON, C.P. 01219, CIUDAD DE MEXICO
AGRADECEREMOS NOS COMUNIQUE SUS OBJECIONES EN UN PLAZO DE 90 DIAS DE LO CONTRARIO CONSIDERAREMOS SU CONFORMIDAD.

MA. MARGARITA R.G

Proteja su información suscribiéndo a Paperless, su estado de cuenta por correo electrónico, en cualquiera de nuestras sucursales Santander.

Santander

BANCO SANTANDER (MÉXICO), S.A.
INSTITUCIÓN DE BANCA MÚLTIPLE
GRUPO FINANCIERO SANTANDER MÉXICO

1868942

173

ESTADO DE CUENTA INTEGRAL

MENSAJES IMPORTANTES

BANCO SANTANDER MEXICO, S.A., HACE DEL CONOCIMIENTO DEL CLIENTE QUE UNICAMENTE ESTAN GARANTIZADOS POR EL IPAB: LOS DEPOSITOS BANCARIOS DE DINERO A LA VISTA RETIRABLES EN DIAS PREESTABLECIDOS, DE AHORRO Y A PLAZO O CON PREVIO AVISO, ASI COMO LOS PRESTAMOS Y CREDITOS QUE ACEPTE EL BANCO HASTA POR EL EQUIVALENTE A CUATROCIENTAS MIL UDIS POR PERSONA.

APRECIABLE CLIENTE, QUEREMOS PONER A SU DISPOSICION LOS SIGUIENTES CANALES PARA EL REGISTRO DE SUS ACLARACIONES, QUEJAS, SUGERENCIAS O FELICITACIONES: UNIDAD DE ATENCION PYME ENVIANDO UN CORREO A solucionespyme@santander.com.mx, O BIEN, LLAMANDO AL 55 51 694 303 EN LA CIUDAD DE MEXICO Y CUALQUIER PARTE A REPUBLICA. EN BANCO SANTANDER ES UN PLACER ATENDERLE.

SANTANDER PONE A SUS SERVICIOS, LAS 24 HORAS DEL DIA, LOS 365 DIAS PARA LA ATENCION DE ACLARACIONES LA SUPER LINEA, CUYOS TELEFONOS SON 55 51 694 300 EN LA CIUDAD DE MEXICO Y DESDE CUALQUIER PARTE DE LA REPUBLICA.

BANCO SANTANDER MEXICO, S.A., INSTITUCION DE BANCA MULTIPLE, GRUPO FINANCIERO SANTANDER MEXICO RECIBE LAS CONSULTAS, RECLAMACIONES O ACLARACIONES, EN SU UNIDAD ESPECIALIZADA DE ATENCION A USUARIOS, UBICADA EN AV. VASCO DE QUIROGA NO. 3900, TORRE A PISO 13, CORP. DIAMANTE, COL. LOMAS DE SANTA FE, ALCALDIA CUAJIMALPA, C.P. 05100, CIUDAD DE MEXICO Y POR CORREO ELECTRONICO ueac@santander.com.mx O A LOS TELEFONOS 55 51 694 328 EN LA CIUDAD DE MEXICO Y CUALQUIER PARTE DE LA REPUBLICA, ASI COMO EN CUALQUIERA DE SUS SUCURSALES U OFICINAS. EN EL CASO DE NO OBTENER UNA RESPUESTA SATISFACTORIA, PODRA ACUDIR A LA COMISION NACIONAL PARA LA PROTECCION Y DEFENSA DE LOS USUARIOS DE SERVICIOS FINANCIEROS, DIRECCION EN INTERNET: www.condusef.gob.mx O A LOS TELEFONOS: 55 5340 0999 Y 800 999 8080.

ESTIMADO CLIENTE, CON OBJETO DE QUE SU ESTADO DE CUENTA TENGA VALIDEZ FISCAL ASI COMO LA INFORMACION CORRECTA, ES INDISPENSABLE QUE EL DATO DEL RFC QUE APARECE EN EL PRESENTE, SE ENCUENTRE ACTUALIZADO Y CORRESPONDA AL QUE TIENE REGISTRADO EN EL SAT. POR LO ANTERIOR, SI ESTE DATO NO CORRESPONDE AL QUE APARECE EN ESTE DOCUMENTO, ES NECESARIO QUE CONFIRME POR ESCRITO EL DATO DE SU RFC CORRECTO Y COMPLETO, ENTREGANDO COPIA DE SU CEDULA FISCAL, CONSTANCIA DE INSCRIPCION O DE REGISTRO ANTE EL SAT, E IDENTIFICACION CON EL EJECUTIVO DE SUCURSAL TITULAR DE SU CUENTA.

Angel Betancourt H

Zenaido Alvarez L.

C.A.S

A.F.G.

Maria de los Angeles García G.

MA. MARGARITA R. G

Manuela González C.

H. AYUNTAMIENTO DEL MUNICIPIO DE SUCHIL, DGO.
ESTADO DE DURANGO

Auxiliares de Cuentas del 01/ene./2021 al 31/dic./2021

Con saldo y/o movimientos. (De la cuenta: 1112-04-19-06-001 a la 1112-04-19-06-001)

Cuentas de Registro

Usr: SUPERVISOR
Rep: rptAuxiliarCuentas

Fecha y hora de Impresión: 23/feb./2022 05:22 p. m.

Cuenta / Poliza	Fecha	Nombre de la Cuenta / Beneficiario	No. Factura	Cheque / Folio	Concepto	Saldo Inicial	Movimientos del Periodo: Cargos	Abonos	Saldos
1112-04-19-06-001				Cta. 118-1		$170,040.35	$0.00	$1,508.00	$168,532.35
C00086	19/02/2021	BANCO SANTANDER DE			GP BANCO SANTANDER DE MEXICO, Folio Pago: 37 (COMISION BANCARIA MAS		$0.00	$1,508.00	$168,532.35
					Total :	**170,040.35**	**0.00**	**1,508.00**	**168,532.35**

Ma. de los Angeles Garcia G.

Angel Betancourt H

Manuela Gonzalez C.

MA. MARGARITA R.G

C.A.S

Benito Flores de la t

MUNICIPIO DE SUCHIL, DGO.
CONCILIACIÓN BANCARIA
AL 31 DE DICIEMBRE DE 2021
SANTANDER 22000689353

SALDO ESTADO DE CUENTA	**26,492.84**
(+) RETIROS O ABONOS EN EL ESTADO DE CUENTA NO REGISRTADOS EN CONTABILIDAD	0.00
(-) CARGOS EN EL BANCO NO ID EN CONTABILIDAD (NO CONTABILIZADOS)	0.00
CONTABILIDAD	
(+) CARGOS NO CORRESPONDIDOS	0.00
(-) ABONOS NO CORRESPONDIDOS EN CONTABILIDAD	0.00
SALDO SEGÚN REGISTROS MUNICIPIO	**26,492.84**
CONTABILIDAD	**26,492.84**
DIFERENCIA	**0.00**

MUNICIPIO DE SÚCHIL, DGO.

Elaboró **Autorizó**

Favian Flores Medina
Tesorero

Abel Santoyo Salas
Presidente Municipal

Benito Flores de Lit

Mo. de los Angeles García C.

Angel Betancourt H

C.P.S

MA. MARGARITA R. G Manuela Gonzalez C.

St 1

Santander

BANCO SANTANDER (MÉXICO), S.A.
INSTITUCIÓN DE BANCA MÚLTIPLE
GRUPO FINANCIERO SANTANDER MÉXICO

1868943

ESTADO DE CUENTA INTEGRAL

IPAB — INSTITUTO PARA LA PROTECCIÓN AL AHORRO BANCARIO
www.ipab.org.mx

MUNICIPIO DE SUCHIL DGO
2019 INFRAESTRUCTURA
INDEPENDENCIA 106 ENTRE JARDIN CONSTITUCION Y PLAZA DE LA
SUCHIL, SUCHIL
, DURANGO
C.P. 34900 C.R. 34891 E02023783

12211868943304609320 01

0078750

CODIGO DE CLIENTE NO. 30460932
R.F.C. MSD540101 PV7
MONEDA : MONEDA NACIONAL
SUCURSAL: 3783 SUC. PRINCIPAL V GUERRERO DGO
TELEFONO: 51-69-43-00 DE CDMX O LADA 0155 51-69-43-00
PERIODO : 01 AL 31 DE DICIEMBRE DE 2021

HOJA 1 DE 1

INFORMACION A CLIENTES

RESUMEN INFORMATIVO

PRODUCTO		MES ANTERIOR	MES ACTUAL	INTERESES BRUTOS	COMISIONES COBRADAS	* GAT NOMINAL	* GAT REAL
CUENTA PYME TRADICIONAL	22-00068935-3	26,492.84 100.00%	26,492.84 100.00%	0.00	0.00		
TOTAL		**26,492.84 100.00%**	**26,492.84 100.00%**				

CUENTA DE CHEQUES

CUENTA PYME TRADICIONAL 22-00068935-3 — CLABE 014202220006893539

SALDO PROMEDIO	26,492.84	SALDO INICIAL	26,492.84	+ INTERESES BRUTOS
TASA BRUTA DE INTERES ANUAL	**0.0000%**	+ DEPOSITOS	0.00	- I.S.R. RETENIDO **(.97%)**
DIAS DEL PERIODO	31	- RETIROS	0.00	= INTERESES NETOS
SDO. PROMEDIO MINIMO	5,000.00			
	CORTE AL 31/12/2021	= SALDO ACTUAL	26,492.84	COMISIONES COBRADAS

DETALLE DE MOVIMIENTOS CUENTA DE CHEQUES

CUENTA PYME TRADICIONAL 22-00068935-3 — CLABE 014202220006893539

FECHA	FOLIO	DESCRIPCION	DEPOSITOS	RETIROS	SALDO
30-NOV-2021		SALDO FINAL DEL PERIODO ANTERIOR			26,492.84
		TOTAL	**0.00**	**0.00**	**26,492.84**

SIGNIFICADO DE ABREVIATURAS UTILIZADAS EN EL ESTADO DE CUENTA:

ABO=	ABONO (S)	DEB=	DEBITO	NO=	NUMERO
ANUL=	ANULACION	DEP=	DEPOSITO	NOM=	NOMINA
ANT=	ANTICIPO	DESEM=	DESEMPLEO	ORD=	ORDEN
ANTICIP=	ANTICIPADO	DEV=	DEVOLUCION (ES)	P=	POR
ASEG=	ASEGURAMIENTO	DISP=	DISPOSICION	PAG=	PAGARE (S)
AUT=	AUTOMATICO	DOMIC=	DOMICILIACION	PER=	PERIODO
AUTO=	AUTOMOVIL, AUTOMOTRIZ	EFEC=	EFECTIVO	PGO=	PAGO
BME=	NUMERO DE CONTRATO DE FONDOS DE INVERSION	ELEC=	ELECTRONICO (A)	PZO=	PLAZO
BONI=	BONIFICACION	EQUIV=	EQUIVALENTE	REC=	RECIBO
C=	CON	ESQ=	ESQUEMA	REF=	REFERENCIA
C/U=	CADA UNO (A)	FACT=	FACTURACION	REN=	RENDIMIENTO
C.A.T.=	COSTO ANUAL TOTAL	FEC=	FECHA	S=	SOBRE
C.E.R.=	COSTO EFECTIVO REMANENTE	FED=	FEDERAL (ES)	SBC=	SALVO BUEN COBRO
CAJ=	CAJERO (S)	G.A.T.=	GANANCIA ANUAL TOTAL	SDO=	SALDO
CANC=	CANCELACION	IMPTO=	IMPUESTO (S)	SEG=	SEGURO (S)
CAP=	CAPITAL	INI=	INICIAL	SER=	SERVICIO
CDMX=	CIUDAD DE MEXICO	INT / INTS=	INTERES (ES)	SPEI=	SISTEMA DE PAGOS ELECTRONICOS
CERTIF=	CERTIFICADO	INTAL=	INTERNACIONAL	SUC=	SUCURSAL
CGO=	CARGO	INV=	INVERSION	T=	TASA
CH=	CHEQUE (S, RA)	INVALID=	INVALIDEZ	TARJ=	TARJETA (S)
COB=	COBRO	LCI=	LINEA DE CREDITO INMEDIATA	TEF=	TRANSFERENCIA ELECTRONICA DE FONDOS
CON=	CONISION	LIQ=	LIQUIDACION	TPV=	TERMINAL PUNTO DE VENTA
CR=	CREDITO	LOC=	LINEA DE COBERTURA	TRANSF=	TRANSFERENCIA
CRED=	CREDITO	LPI=	LINEA DE PROTECCION INMEDIATA	VTA=	VENTA (S)
CTA=	CUENTA (S)	MORA=	MORATORIO (S)	VTO=	VENCIMIENTO
CTA VIRT=	CUENTA VIRTUAL	N. OP=	NUMERO DE OPERACION (ES)		

Ma de los Angeles García G.

BANCO SANTANDER (MEXICO) S.A., INSTITUCION DE BANCA MULTIPLE, GRUPO FINANCIERO SANTANDER MEXICO, R.F.C. BSM970519DU8
PROLONGACION PASEO DE LA REFORMA NO. 500 PISO 2 MOD. 206, COL. LOMAS DE SANTA FE, DELEGACION ALVARO OBREGON, C.P. 01219, CIUDAD DE MEXICO
AGRADECEREMOS NOS COMUNIQUE SUS OBJECIONES EN UN PLAZO DE 90 DIAS DE LO CONTRARIO CONSIDERAREMOS SU CONFORMIDAD.

Proteja su información suscribiéndo a Paperless, su estado de cuenta por correo electrónico, en cualquiera de nuestras sucursales **Santander**.

MA. MARGARITA R.G CIAS Manuela Gonzalez C.

Santander

BANCO SANTANDER (MÉXICO), S.A.
INSTITUCIÓN DE BANCA MÚLTIPLE
GRUPO FINANCIERO SANTANDER MÉXICO

1868943

ESTADO DE CUENTA INTEGRAL

MENSAJES IMPORTANTES

ANCO SANTANDER MEXICO, S.A., HACE DEL CONOCIMIENTO DEL CLIENTE QUE UNICAMENTE ESTAN GARANTIZADOS POR EL IPAB: LOS DEPOSITOS BANCARIOS DE DINERO A LA VISTA RETIRABLES EN DIAS PREESTABLECIDOS, DE AHORRO Y A PLAZO O CON PREVIO AVISO, ASI COMO LOS PRESTAMOS Y CREDITOS QUE ACEPTE EL ANCO HASTA POR EL EQUIVALENTE A CUATROCIENTAS MIL UDIS POR PERSONA.

RECIABLE CLIENTE, QUEREMOS PONER A SU DISPOSICION LOS SIGUIENTES CANALES PARA EL REGISTRO DE SUS ACLARACIONES, QUEJAS, SUGERENCIAS O FELICITACIONES: UNIDAD DE ATENCION PYME ENVIANDO UN CORREO A solucionespyme@santander.com.mx, O BIEN, LLAMANDO AL 55 51 694 303 EN LA CIUDAD DE EXICO Y CUALQUIER PARTE A REPUBLICA. EN BANCO SANTANDER ES UN PLACER ATENDERLE.

ANTANDER PONE A SUS SERVICIOS, LAS 24 HORAS DEL DIA, LOS 365 DIAS PARA LA ATENCION DE ACLARACIONES LA SUPER LINEA, CUYOS TELEFONOS SON 55 51 694 300 EN LA CIUDAD DE MEXICO Y DESDE CUALQUIER PARTE DE LA REPUBLICA.

ANCO SANTANDER MEXICO, S.A., INSTITUCION DE BANCA MULTIPLE, GRUPO FINANCIERO SANTANDER MEXICO RECIBE LAS CONSULTAS, RECLAMACIONES O ACLARACIONES, EN SU UNIDAD ESPECIALIZADA DE ATENCION A USUARIOS, UBICADA EN AV. VASCO DE QUIROGA NO. 3900, TORRE A PISO 13, CORP. DIAMANTE, OL. LOMAS DE SANTA FE, ALCALDIA CUAJIMALPA, C.P. 05100, CIUDAD DE MEXICO Y POR CORREO ELECTRONICO ueac@santander.com.mx O A LOS TELEFONOS 55 51 694 328 EN LA CIUDAD DE MEXICO Y CUALQUIER PARTE DE LA REPUBLICA, ASI COMO EN CUALQUIERA DE SUS SUCURSALES U OFICINAS. EN EL CASO DE NO OBTENER UNA RESPUESTA SATISFACTORIA, PODRA ACUDIR A LA COMISION NACIONAL PARA LA PROTECCION Y DEFENSA DE LOS USUARIOS DE SERVICIOS FINANCIEROS, IRECCION EN INTERNET: www.condusef.gob.mx O A LOS TELEFONOS: 55 5340 0999 Y 800 999 8080.

STIMADO CLIENTE, CON OBJETO DE QUE SU ESTADO DE CUENTA TENGA VALIDEZ FISCAL ASI COMO LA INFORMACION CORRECTA, ES INDISPENSABLE QUE EL DATO DEL RFC QUE APARECE EN EL PRESENTE, SE ENCUENTRE ACTUALIZADO Y CORRESPONDA AL QUE TIENE REGISTRADO EN EL SAT. POR LO ANTERIOR, SI ESTE DATO NO CORRESPONDE AL QUE APARECE EN ESTE DOCUMENTO, ES NECESARIO QUE CONFIRME POR ESCRITO EL DATO DE SU RFC CORRECTO Y COMPLETO, ENTREGANDO COPIA DE U CEDULA FISCAL, CONSTANCIA DE INSCRIPCION O DE REGISTRO ANTE EL SAT, E IDENTIFICACION CON EL EJECUTIVO DE SUCURSAL TITULAR DE SU CUENTA.

Ansel Betancourt H

Manuela González

Ma. de los Angeles García G.

MA. MARGARITA R.G

H. AYUNTAMIENTO DEL MUNICIPIO DE SUCHIL, DGO.
ESTADO DE DURANGO
Auxiliares de Cuentas del 01/ene./2021 al 31/dic./2021
Con saldo y/o movimientos. (De la cuenta: 1112-03-19-00-002 a la 1112-03-19-00-002)
Cuentas de Registro

Usr: SUPERVISOR
Rep: rptAuxiliarCuentas

Fecha y hora de Impresión: 23/feb./2022 05:39 p. m.

Cuenta / Poliza	Fecha	Nombre de la Cuenta / Beneficiario	No. Factura	Cheque / Folio	Concepto	Saldo Inicial	Movimientos del Periodo: Cargos	Movimientos del Periodo: Abonos	Saldos
1112-03-19-00-002					Cta. 935-3	$26,492.84	$0.00	$0.00	$26,492.84
					Total :	26,492.84	0.00	0.00	26,492.84

Mo. de los Angeles García G.
Ansel Betancourt H

Manuela González L.

C.A.S

MA. MARGARITA R.G

Benito Flores de la F

178

MUNICIPIO DE SUCHIL, DGO.
CONCILIACIÓN BANCARIA
AL 31 DE DICIEMBRE DE 2021
SANTANDER 22000689427

SALDO ESTADO DE CUENTA		**0.00**
(+) RETIROS O ABONOS EN EL ESTADO DE CUENTA NO REGISRTADOS EN CONTABILIDAD		0.00
(-) CARGOS EN EL BANCO NO ID EN CONTABILIDAD (NO CONTABILIZADOS)		0.00
CONTABILIDAD		
(+) CARGOS NO CORRESPONDIDOS		0.82
Comisiones	$ 0.82	
(-) ABONOS NO CORRESPONDIDOS EN CONTABILIDAD		0.00
SALDO SEGÚN REGISTROS MUNICIPIO		**0.82**
CONTABILIDAD		**0.82**
DIFERENCIA		**0.00**

MUNICIPIO DE SÚCHIL, DGO.

Elaboró

Favian Flores Medina
Tesorero

Autorizó

Abel Santoyo Salas
Presidente Municipal

Ma. de los Angeles García G.

Manuela González C.

MA. MARGARITA R. G ANGEL BETANCOURT H

Santander

BANCO SANTANDER (MÉXICO), S.A.
INSTITUCIÓN DE BANCA MÚLTIPLE
GRUPO FINANCIERO SANTANDER MÉXICO

3456327

ESTADO DE CUENTA INTEGRAL

IPAB — INSTITUTO PARA LA PROTECCIÓN AL AHORRO BANCARIO
www.ipab.org.mx

MUNICIPIO DE SUCHIL DGO
2019 INGRESOS PROPIOS
INDEPENDENCIA 106 ENTRE JARDIN CONSTITUCION Y PLAZA DE LA
SUCHIL, SUCHIL
, DURANGO
C.P. 34900 C.R. 34891 NO2023783

1221345632730460932001

0078753

CODIGO DE CLIENTE NO. 30460932
R.F.C. MSD540101 PV7
MONEDA : MONEDA NACIONAL
SUCURSAL: 3783 SUC. PRINCIPAL V GUERRERO DGO
TELEFONO: 51-69-43-00 DE CDMX O LADA 0155 51-69-43-00
PERIODO : 01 AL 31 DE DICIEMBRE DE 2021

HOJA 1 DE 1

INFORMACION A CLIENTES

RESUMEN INFORMATIVO

PRODUCTO		MES ANTERIOR		MES ACTUAL		INTERESES BRUTOS	COMISIONES COBRADAS	* GAT NOMINAL	* GAT REAL
CUENTA PYME TRADICIONAL	22-00068942-7	0.00	0.00%	0.00	0.00%	0.00	0.00		
TOTAL		**0.00**	**0.00%**	**0.00**	**0.00%**				

CUENTA DE CHEQUES

CUENTA PYME TRADICIONAL 22-00068942-7 CLABE 014202220006894279

SALDO PROMEDIO	0.00	SALDO INICIAL	0.00	+ INTERESES BRUTOS	
TASA BRUTA DE INTERES ANUAL	**0.0000%**	+ DEPOSITOS	0.00	- I.S.R. RETENIDO **(.97%)**	
DIAS DEL PERIODO	31	- RETIROS	0.00	= INTERESES NETOS	
SDO. PROMEDIO MINIMO	5,000.00				
	CORTE AL 31/12/2021	= SALDO ACTUAL	0.00	COMISIONES COBRADAS	

DETALLE DE MOVIMIENTOS CUENTA DE CHEQUES

CUENTA PYME TRADICIONAL 22-00068942-7 CLABE 014202220006894279

FECHA	FOLIO	DESCRIPCION	DEPOSITOS	RETIROS	SALDO
30-NOV-2021		SALDO FINAL DEL PERIODO ANTERIOR			0.00
		TOTAL	**0.00**	**0.00**	**0.00**

SIGNIFICADO DE ABREVIATURAS UTILIZADAS EN EL ESTADO DE CUENTA:

ABO=	ABONO (S)	DEB=	DEBITO	NO=	NUMERO
ANUL=	ANULACION	DEP=	DEPOSITO	NOM=	NOMINA
ANT=	ANTICIPO	DESEM=	DESEMPLEO	ORD=	ORDEN
ANTICIP=	ANTICIPADO	DEV=	DEVOLUCION (ES)	P=	POR
ASEG=	ASEGURAMIENTO	DISP=	DISPOSICION	PAG=	PAGARE (S)
AUT=	AUTOMATICO	DOMIC=	DOMICILIACION	PER=	PERIODO
AUTO=	AUTOMOVIL, AUTOMOTRIZ	EFEC=	EFECTIVO	PGO=	PAGO
CME=	NUMERO DE CONTRATO DE FONDOS DE INVERSION	ELEC=	ELECTRONICO (A)	PZO=	PLAZO
BONI=	BONIFICACION	EQUIV=	EQUIVALENTE	REC=	RECIBO
C/	CON	ESQ=	ESQUEMA	REF=	REFERENCIA
C/U=	CADA UNO (A)	FACT=	FACTURACION	REN=	RENDIMIENTO
C.A.T.=	COSTO ANUAL TOTAL	FEC=	FECHA	S=	SOBRE
C.E.R.=	COSTO EFECTIVO REMANENTE	FED=	FEDERAL (ES)	SBC=	SALVO BUEN COBRO
CAJ=	CAJERO (S)	G.A.T.=	GANANCIA ANUAL TOTAL	SDO=	SALDO
CANC=	CANCELACION	IMPTO=	IMPUESTO (S)	SEG=	SEGURO (S)
CAP=	CAPITAL	INI=	INICIAL	SER=	SERVICIO
CDMX=	CIUDAD DE MEXICO	INT / INTS=	INTERES (ES)	SPEI=	SISTEMA DE PAGOS ELECTRONICOS
CERTIF=	CERTIFICADO	INTAL=	INTERNACIONAL	SUC=	SUCURSAL
CGO=	CARGO	INV=	INVERSION	T=	TASA
CH=	CHEQUE (S, RA)	INVALID=	INVALIDEZ	TARJ=	TARJETA (S)
COB=	COBRO	LCI=	LINEA DE CREDITO INMEDIATA	TEF=	TRANSFERENCIA ELECTRONICA DE FONDOS
COM=	COMISION	LIQ=	LIQUIDACION	TPV=	TERMINAL PUNTO DE VENTA
CR=	CREDITO	LOC=	LINEA DE COBERTURA	TRANSF=	TRANSFERENCIA
CRED=	CREDITO	LPI=	LINEA DE PROTECCION INMEDIATA	VTA=	VENTA (S)
CTA=	CUENTA (S)	MORA=	MORATORIO (S)	VTO=	VENCIMIENTO
CTA VIRT=	CUENTA VIRTUAL	N. OP=	NUMERO DE OPERACION (ES)		

Ma. de los Angeles Garcia G. Manuela Gonzalez C.

Proteja su información suscribiéndo a Paperless, su estado de cuenta por correo electrónico, en cualquiera de nuestras sucursales Santander.

MA. MARGARITA R.G. Angel Betancourth

Santander

BANCO SANTANDER (MÉXICO), S.A.
INSTITUCIÓN DE BANCA MÚLTIPLE
GRUPO FINANCIERO SANTANDER MÉXICO

3456327

ESTADO DE CUENTA INTEGRAL

181

MENSAJES IMPORTANTES

ANCO SANTANDER MEXICO, S.A., HACE DEL CONOCIMIENTO DEL CLIENTE QUE UNICAMENTE ESTAN GARANTIZADOS POR EL IPAB: LOS DEPOSITOS BANCARIOS DE DINERO A LA VISTA RETIRABLES EN DIAS PREESTABLECIDOS, DE AHORRO Y A PLAZO O CON PREVIO AVISO, ASI COMO LOS PRESTAMOS Y CREDITOS QUE ACEPTE EL ANCO HASTA POR EL EQUIVALENTE A CUATROCIENTAS MIL UDIS POR PERSONA.

PRECIABLE CLIENTE, QUEREMOS PONER A SU DISPOSICION LOS SIGUIENTES CANALES PARA EL REGISTRO DE SUS ACLARACIONES, QUEJAS, SUGERENCIAS O FELICITACIONES: UNIDAD DE ATENCION PYME ENVIANDO UN CORREO A solucionespyme@santander.com.mx, O BIEN, LLAMANDO AL 55 51 694 303 EN LA CIUDAD DE MEXICO Y CUALQUIER PARTE A REPUBLICA. EN BANCO SANTANDER ES UN PLACER ATENDERLE.

ANTANDER PONE A SUS SERVICIOS, LAS 24 HORAS DEL DIA, LOS 365 DIAS PARA LA ATENCION DE ACLARACIONES LA SUPER LINEA, CUYOS TELEFONOS SON 55 51 694 300 EN LA CIUDAD DE MEXICO Y DESDE CUALQUIER PARTE DE LA REPUBLICA.

BANCO SANTANDER MEXICO, S.A., INSTITUCION DE BANCA MULTIPLE, GRUPO FINANCIERO SANTANDER MEXICO RECIBE LAS CONSULTAS, RECLAMACIONES O ACLARACIONES, EN SU UNIDAD ESPECIALIZADA DE ATENCION A USUARIOS, UBICADA EN AV. VASCO DE QUIROGA NO. 3900, TORRE A PISO 13, CORP. DIAMANTE, OL. LOMAS DE SANTA FE, ALCALDIA CUAJIMALPA, C.P. 05100, CIUDAD DE MEXICO Y POR CORREO ELECTRONICO ueac@santander.com.mx O A LOS TELEFONOS 55 51 694 328 EN LA CIUDAD DE MEXICO Y CUALQUIER PARTE DE LA REPUBLICA, ASI COMO EN CUALQUIERA DE SUS SUCURSALES U OFICINAS. EN EL CASO DE NO OBTENER UNA RESPUESTA SATISFACTORIA, PODRA ACUDIR A LA COMISION NACIONAL PARA LA PROTECCION Y DEFENSA DE LOS USUARIOS DE SERVICIOS FINANCIEROS, IRECCION EN INTERNET: www.condusef.gob.mx O A LOS TELEFONOS: 55 5340 0999 Y 800 999 8080.

STIMADO CLIENTE, CON OBJETO DE QUE SU ESTADO DE CUENTA TENGA VALIDEZ FISCAL ASI COMO LA INFORMACION CORRECTA, ES INDISPENSABLE QUE EL DATO DEL RFC QUE APARECE EN EL PRESENTE, SE ENCUENTRE ACTUALIZADO Y CORRESPONDA AL QUE TIENE REGISTRADO EN EL SAT. POR LO ANTERIOR, SI ESTE DATO NO CORRESPONDE AL QUE APARECE EN ESTE DOCUMENTO, ES NECESARIO QUE CONFIRME POR ESCRITO EL DATO DE SU RFC CORRECTO Y COMPLETO, ENTREGANDO COPIA DE U CEDULA FISCAL, CONSTANCIA DE INSCRIPCION O DE REGISTRO ANTE EL SAT, E IDENTIFICACION CON EL EJECUTIVO DE SUCURSAL TITULAR DE SU CUENTA.

Ma. de los Angeles García G.

Manuela Gonzalez C.

MA MARGARITA R. C

ANGEL BETANCOURTH

C.A.S

H. AYUNTAMIENTO DEL MUNICIPIO DE SUCHIL, DGO.
ESTADO DE DURANGO
Auxiliares de Cuentas del 01/ene./2021 al 31/dic./2021
Con saldo y/o movimientos. (De la cuenta: 1112-01-19-00-001 a la 1112-01-19-00-001)
Cuentas de Registro

Usr: SUPERVISOR
Rep: rptAuxiliarCuentas

Fecha y hora de Impresión: 23/feb./2022 05:19 p. m.

Cuenta / Poliza	Fecha	Nombre de la Cuenta / Beneficiario	No. Factura	Cheque / Folio	Concepto	Saldo Inicial	Movimientos del Periodo: Cargos	Abonos	Saldos
1112-01-19-00-001				Cta. 942-7		$0.82	$48,000.00	$48,000.00	$0.82
C00101	12/03/2021	LEONEL ALVAREZ VAZQU	38		GP LEONEL ALVAREZ VAZQUEZ, Folio Pago: 42 (COMPRA DE PRODUCTOS ALIMI		$0.00	$550.00	-$549.18
C00102	12/03/2021	JULIA CALZADA RAMOS	38		GP Folio: 51 (APOYO ECONOMICO A PERSONA DE ESCASO RECURSOS. GP Fol		$0.00	$5,000.00	-$5,549.18
C00103	12/03/2021	ROSA RESENDIZ GONZA	38		GP Folio: 52 (APOYO ECONOMICO A PERSONA DE ESCASO RECURSOS. GP Fol		$0.00	$3,000.00	-$8,549.18
C00105	12/03/2021	BEATRIZ RAMIREZ SIDOI	38		GP BEATRIZ RAMIREZ SIDON, Folio Pago: 43 (PRESTACION DE SERVICIOS DE V		$0.00	$5,600.00	-$14,149.18
C00106	12/03/2021	HERRERA LEOS CLEMEN	38		GP HERRERA LEOS CLEMENTE ENRIQUE, Folio Pago: 44 (PAGO POR PRESTACI		$0.00	$8,000.00	-$22,149.18
C00107	12/03/2021	MA GUADALUPE BURGO	38		GP Folio: 54 (APOYO ECONOMICO A PWERSONA DE ESCASOS RECUERSOS. GI		$0.00	$3,350.00	-$25,499.18
C00109	12/03/2021	DIANA MARIA MORONES	38		GP Folio: 56 (APOYO ECONOMICO A PERSONA DE ESCASOS RECUERSOS. GP I		$0.00	$5,000.00	-$30,499.18
C00110	12/03/2021	HERRERA LEOS CLEMEN	38		GP HERRERA LEOS CLEMENTE ENRIQUE, Folio Pago: 45 (PAGO POR PRESTACI		$0.00	$12,000.00	-$42,499.18
C00112	12/03/2021	LEONEL ALVAREZ VAZQU	38		GP LEONEL ALVAREZ VAZQUEZ, Folio Pago: 46 (COMPRA DE PRODUCTOS ALIMI		$0.00	$550.00	-$43,049.18
C00104	31/03/2021	GUSTAVO HERNANDEZ /	38		GP Folio: 53 (APOYO ECONOMICO A PERSONA DE ESCASO RECURSOS. GP Fol		$0.00	$2,500.00	-$45,549.18
C00108	31/03/2021	YESICA NORA HERRERA	38		GP Folio: 55 (APOYO ECONOMICO A PERSONA DE ESCASOS RECUERSOS. GP I		$0.00	$3,000.00	-$48,549.18
C00111	31/03/2021	LEONEL ALVAREZ VAZQU	38		Cancelación GP LEONEL ALVAREZ VAZQUEZ, Folio Pago: 42 (COMPRA DE PRODU		$0.00	-$550.00	-$47,999.18
D00033	01/12/2021				S/C (REPOSICION DE DEUDOR, NO REGISTRADA EN SU PERIODO (REGISTRAD		$48,000.00	$0.00	$0.82
					Total :	**0.82**	**48,000.00**	**48,000.00**	**0.82**

Ma. de los Angeles García G.

Manuela Gonzalez C.

Q.F.B.

MA. MARGARITA R.C.

Angel Betancourt H

Benito Flores de la C.A.S

MUNICIPIO DE SUCHIL, DGO.
CONCILIACIÓN BANCARIA
AL 31 DE DICIEMBRE DE 2021
SANTANDER 22000699500

SALDO ESTADO DE CUENTA	**1,226.32**
(+) RETIROS O ABONOS EN EL ESTADO DE CUENTA NO REGISRTADOS EN CONTABILIDAD	0.00
(-) CARGOS EN EL BANCO NO ID EN CONTABILIDAD (NO CONTABILIZADOS)	0.00
CONTABILIDAD	
(+) CARGOS NO CORRESPONDIDOS	0.00
(-) ABONOS NO CORRESPONDIDOS EN CONTABILIDAD	0.00
SALDO SEGÚN REGISTROS MUNICIPIO	**1,226.32**
CONTABILIDAD	**1,226.32**
DIFERENCIA	**0.00**

MUNICIPIO DE SÚCHIL, DGO.

Elaboró **Autorizó**

Favian Flores Medina
Tesorero

Abel Santoyo Salas
Presidente Municipal

MA. MARGARITA R. G Manuela González C.

Ansel Betancourt H
Benito Flores de la T
C.A.S
Ma. de los Angeles García G

Santander

BANCO SANTANDER (MÉXICO), S.A.
INSTITUCIÓN DE BANCA MÚLTIPLE
GRUPO FINANCIERO SANTANDER MÉXICO

1868945

ESTADO DE CUENTA INTEGRAL

IPAB — INSTITUTO PARA LA PROTECCIÓN AL AHORRO BANCARIO
www.ipab.org.mx

MUNICIPIO DE SUCHIL DGO
2020 INFRAESTRUCTURA
INDEPENDENCIA 106 ENTRE JARDIN CONSTITUCION Y PLAZA DE LA
SUCHIL, SUCHIL
, DURANGO
C.P. 34900 C.R. 34891 E02023783

1221186894530460932001

0078755

CODIGO DE CLIENTE NO. 30460932
R.F.C. MSD540101 PV7
MONEDA : MONEDA NACIONAL
SUCURSAL: 3783 SUC. PRINCIPAL V GUERRERO DGO
TELEFONO: 51-69-43-00 DE CDMX O LADA 0155 51-69-43-00
PERIODO : 01 AL 31 DE DICIEMBRE DE 2021

HOJA 1 DE 1

INFORMACION A CLIENTES

RESUMEN INFORMATIVO

PRODUCTO		MES ANTERIOR	MES ACTUAL	INTERESES BRUTOS	COMISIONES COBRADAS	* GAT NOMINAL	* GAT REAL
CUENTA PYME TRADICIONAL	22-00069950-0	1,226.32 100.00%	1,226.32 100.00%	0.00	0.00		
TOTAL		**1,226.32 100.00%**	**1,226.32 100.00%**				

CUENTA DE CHEQUES

CUENTA PYME TRADICIONAL 22-00069950-0 CLABE 014202220006995000

SALDO PROMEDIO	1,226.32	SALDO INICIAL	1,226.32	+ INTERESES BRUTOS
TASA BRUTA DE INTERES ANUAL	0.0000%	+ DEPOSITOS	0.00	- I.S.R. RETENIDO (.97%)
DIAS DEL PERIODO	31	- RETIROS	0.00	= INTERESES NETOS
SDO. PROMEDIO MINIMO	5,000.00			
	CORTE AL 31/12/2021	= SALDO ACTUAL	1,226.32	COMISIONES COBRADAS

DETALLE DE MOVIMIENTOS CUENTA DE CHEQUES

CUENTA PYME TRADICIONAL 22-00069950-0 CLABE 014202220006995000

FECHA	FOLIO	DESCRIPCION	DEPOSITOS	RETIROS	SALDO
30-NOV-2021		SALDO FINAL DEL PERIODO ANTERIOR			1,226.32
		TOTAL	0.00	0.00	1,226.32

SIGNIFICADO DE ABREVIATURAS UTILIZADAS EN EL ESTADO DE CUENTA:

BO=	ABONO (S)	DEB=	DEBITO	NO=	NUMERO
NUL=	ANULACION	DEP=	DEPOSITO	NOM=	NOMINA
NT=	ANTICIPO	DESEM=	DESEMPLEO	ORD=	ORDEN
NTICIP=	ANTICIPADO	DEV=	DEVOLUCION (ES)	P=	POR
SEG=	ASEGURAMIENTO	DISP=	DISPOSICION	PAG=	PAGARE (S)
UT=	AUTOMATICO	DOMIC=	DOMICILIACION	PER=	PERIODO
UTO=	AUTOMOVIL, AUTOMOTRIZ	EFEC=	EFECTIVO	PGO=	PAGO
ME=	NUMERO DE CONTRATO DE FONDOS DE INVERSION	ELEC=	ELECTRONICO (A)	PZO=	PLAZO
ONI=	BONIFICACION	EQUIV=	EQUIVALENTE	REC=	RECIBO
=	CON	ESQ=	ESQUEMA	REF=	REFERENCIA
/U=	CADA UNO (A)	FACT=	FACTURACION	REN=	RENDIMIENTO
C.A.T.=	COSTO ANUAL TOTAL	FEC=	FECHA	S=	SOBRE
.E.R.=	COSTO EFECTIVO REMANENTE	FED=	FEDERAL (ES)	SBC=	SALVO BUEN COBRO
AJ=	CAJERO (S)	G.A.T.=	GANANCIA ANUAL TOTAL	SDO=	SALDO
ANC=	CANCELACION	IMPTO=	IMPUESTO (S)	SEG=	SEGURO (S)
AP=	CAPITAL	INI=	INICIAL	SER=	SERVICIO
CDMX=	CIUDAD DE MEXICO	INT / INTS=	INTERES (ES)	SPEI=	SISTEMA DE PAGOS ELECTRONICOS
CERTIF=	CERTIFICADO	INTAL=	INTERNACIONAL	SUC=	SUCURSAL
GO=	CARGO	INV=	INVERSION	T=	TASA
H=	CHEQUE (S, RA)	INVALID=	INVALIDEZ	TARJ=	TARJETA (S)
OB=	COBRO	LCI=	LINEA DE CREDITO INMEDIATA	TEF=	TRANSFERENCIA ELECTRONICA DE FONDOS
ON=	COMISION	LIQ=	LIQUIDACION	TPV=	TERMINAL PUNTO DE VENTA
R=	CREDITO	LOC=	LINEA DE COBERTURA	TRANSF=	TRANSFERENCIA
RED=	CREDITO	LPI=	LINEA DE PROTECCION INMEDIATA	VTA=	VENTA (S)
TA=	CUENTA (S)	MORA=	MORATORIO (S)	VTO=	VENCIMIENTO
CTA VIRT=	CUENTA VIRTUAL	N. OP=	NUMERO DE OPERACION (ES)		

Ma. de los Angeles García

BANCO SANTANDER (MEXICO) S.A., INSTITUCION DE BANCA MULTIPLE, GRUPO FINANCIERO SANTANDER MEXICO, R.F.C. BSM970519DU8
PROLONGACION PASEO DE LA REFORMA NO. 500 PISO 2 MOD. 206, COL. LOMAS DE SANTA FE, DELEGACION ALVARO OBREGON, C.P. 01219, CIUDAD DE MEXICO
AGRADECEREMOS NOS COMUNIQUE SUS OBJECIONES EN UN PLAZO DE 90 DIAS DE LO CONTRARIO CONSIDERAREMOS SU CONFORMIDAD.

Proteja su información suscribiéndo a Paperless, su estado de cuenta por correo electrónico, en cualquiera de nuestras sucursales Santander.

MA. MARGARITA R. G

Manuela González

Santander

BANCO SANTANDER (MÉXICO), S.A.
INSTITUCIÓN DE BANCA MÚLTIPLE
GRUPO FINANCIERO SANTANDER MÉXICO

1868945

ESTADO DE CUENTA INTEGRAL

185

MENSAJES IMPORTANTES

BANCO SANTANDER MEXICO, S.A., HACE DEL CONOCIMIENTO DEL CLIENTE QUE UNICAMENTE ESTAN GARANTIZADOS POR EL IPAB: LOS DEPOSITOS BANCARIOS DE DINERO A LA VISTA RETIRABLES EN DIAS PREESTABLECIDOS, DE AHORRO Y A PLAZO O CON PREVIO AVISO, ASI COMO LOS PRESTAMOS Y CREDITOS QUE ACEPTE EL BANCO HASTA POR EL EQUIVALENTE A CUATROCIENTAS MIL UDIS POR PERSONA.

APRECIABLE CLIENTE, QUEREMOS PONER A SU DISPOSICION LOS SIGUIENTES CANALES PARA EL REGISTRO DE SUS ACLARACIONES, QUEJAS, SUGERENCIAS O FELICITACIONES: UNIDAD DE ATENCION PYME ENVIANDO UN CORREO A solucionespyme@santander.com.mx, O BIEN, LLAMANDO AL 55 51 694 303 EN LA CIUDAD DE MEXICO Y CUALQUIER PARTE A REPUBLICA. EN BANCO SANTANDER ES UN PLACER ATENDERLE.

SANTANDER PONE A SUS SERVICIOS, LAS 24 HORAS DEL DIA, LOS 365 DIAS PARA LA ATENCION DE ACLARACIONES LA SUPER LINEA, CUYOS TELEFONOS SON 55 51 694 300 EN LA CIUDAD DE MEXICO Y DESDE CUALQUIER PARTE DE LA REPUBLICA.

BANCO SANTANDER MEXICO, S.A., INSTITUCION DE BANCA MULTIPLE, GRUPO FINANCIERO SANTANDER MEXICO RECIBE LAS CONSULTAS, RECLAMACIONES O ACLARACIONES, EN SU UNIDAD ESPECIALIZADA DE ATENCION A USUARIOS, UBICADA EN AV. VASCO DE QUIROGA NO. 3900, TORRE A PISO 13, CORP. DIAMANTE, COL. LOMAS DE SANTA FE, ALCALDIA CUAJIMALPA, C.P. 05100, CIUDAD DE MEXICO Y POR CORREO ELECTRONICO ueac@santander.com.mx O A LOS TELEFONOS 55 51 694 328 EN LA CIUDAD DE MEXICO Y CUALQUIER PARTE DE LA REPUBLICA, ASI COMO EN CUALQUIERA DE SUS SUCURSALES U OFICINAS. EN EL CASO DE NO OBTENER UNA RESPUESTA SATISFACTORIA, PODRA ACUDIR A LA COMISION NACIONAL PARA LA PROTECCION Y DEFENSA DE LOS USUARIOS DE SERVICIOS FINANCIEROS, DIRECCION EN INTERNET: www.condusef.gob.mx O A LOS TELEFONOS: 55 5340 0999 Y 800 999 8080.

ESTIMADO CLIENTE, CON OBJETO DE QUE SU ESTADO DE CUENTA TENGA VALIDEZ FISCAL ASI COMO LA INFORMACION CORRECTA, ES INDISPENSABLE QUE EL DATO DEL RFC QUE APARECE EN EL PRESENTE, SE ENCUENTRE ACTUALIZADO Y CORRESPONDA AL QUE TIENE REGISTRADO EN EL SAT. POR LO ANTERIOR, SI ESTE DATO NO CORRESPONDE AL QUE APARECE EN ESTE DOCUMENTO, ES NECESARIO QUE CONFIRME POR ESCRITO EL DATO DE SU RFC CORRECTO Y COMPLETO, ENTREGANDO COPIA DE SU CEDULA FISCAL, CONSTANCIA DE INSCRIPCION O DE REGISTRO ANTE EL SAT, E IDENTIFICACION CON EL EJECUTIVO DE SUCURSAL TITULAR DE SU CUENTA.

Angel Betancourt H

Ma. de los Angeles Garcia G.

MA. MARGARITA R. G

Manuela Gonzalez C.

H. AYUNTAMIENTO DEL MUNICIPIO DE SUCHIL, DGO.
ESTADO DE DURANGO
Auxiliares de Cuentas del 01/ene./2021 al 31/dic./2021
Con saldo y/o movimientos. (De la cuenta: 1112-03-20-00-001 a la 1112-03-20-00-001)
Cuentas de Registro

Usr: SUPERVISOR
Rep: rptAuxiliarCuentas

Fecha y hora de Impresión: 23/feb./2022 05:37 p. m.

Cuenta / Poliza	Fecha	Nombre de la Cuenta / Beneficiario	No. Factura	Cheque / Folio	Concepto	Saldo Inicial	Movimientos del Periodo / Cargos	Abonos	Saldos
1112-03-20-00-001				Cta. 950-0		$5,609.03	$0.00	$4,382.71	$1,226.32
E00001	01/04/2021	CONTRALORIA DEL EST/		X383	REFX383 (PAGO DE RETENCIONES DE DE RED DE DISTRIBUCION LINDA VISTA		$0.00	$1,455.77	$4,153.26
E00002	01/04/2021	SECRETARIA DE CONTR		Y717	Y717 (PAGO DE RETENCIONES DE LA ESTIMACION 2 RED DE DISTRIBUCION LI		$0.00	$1,010.88	$3,142.38
E00007	01/04/2021	SECRETARIA DE CONTR		X971	REFX971 (PAGO DE RETENCIONES DE LA OBRA REHABILITACION DEL PARQUE		$0.00	$1,916.06	$1,226.32
					Total :	**5,609.03**	**0.00**	**4,382.71**	**1,226.32**

Ma. de los Angeles García G.
Angel Betancourt H

Manuela González C.
P.J.G.
MA. MARGARITA R. G.

C.A.S

Benito Flores de la T

186

187

MUNICIPIO DE SUCHIL, DGO.
CONCILIACIÓN BANCARIA
AL 31 DE DICIEMBRE DE 2021
SANTANDER 22000705790

SALDO ESTADO DE CUENTA		**44.04**
(+) RETIROS O ABONOS EN EL ESTADO DE CUENTA NO REGISRTADOS EN CONTABILIDAD		0.00
(-) CARGOS EN EL BANCO NO ID EN CONTABILIDAD (NO CONTABILIZADOS)		0.00
CONTABILIDAD		
(+) CARGOS NO CORRESPONDIDOS	$ 48,000.00	48,000.00
(-) ABONOS NO CORRESPONDIDOS EN CONTABILIDAD		0.00
SALDO SEGÚN REGISTROS MUNICIPIO		**48,044.04**
CONTABILIDAD		**48,044.04**
DIFERENCIA		**0.00**

MUNICIPIO DE SÚCHIL, DGO.

Elaboró **Autorizó**

Favian Flores Medina
Tesorero

Abel Santoyo Salas
Presidente Municipal

Ma. de los Angeles García Q.

Angel Betancourt H

Benito Flores de la Cruz

MA. MARGARITA R-G

Santander

BANCO SANTANDER (MÉXICO), S.A.
INSTITUCIÓN DE BANCA MÚLTIPLE
GRUPO FINANCIERO SANTANDER MÉXICO

1868946

ESTADO DE CUENTA INTEGRAL

IPAB — INSTITUTO PARA LA PROTECCIÓN AL AHORRO BANCARIO
www.ipab.org.mx

MUNICIPIO DE SUCHIL DGO
2020 INGRESOS PROPIOS
INDEPENDENCIA 106 ENTRE JARDIN CONSTITUCION Y PLAZA DE LA
SUCHIL, SUCHIL
, DURANGO
C.P. 34900 C.R. 34891 E02023783

1221186894630460932001

0078756

CODIGO DE CLIENTE NO. 30460932
R.F.C. MSD540101 PV7
MONEDA : MONEDA NACIONAL
SUCURSAL: 3783 SUC. PRINCIPAL V GUERRERO DGO
TELEFONO: 51-69-43-00 DE CDMX O LADA 0155 51-69-43-00
PERIODO : 01 AL 31 DE DICIEMBRE DE 2021

HOJA 1 DE 1

INFORMACION A CLIENTES

RESUMEN INFORMATIVO

PRODUCTO		MES ANTERIOR	MES ACTUAL	INTERESES BRUTOS	COMISIONES COBRADAS	* GAT NOMINAL	* GAT REAL
CUENTA PYME TRADICIONAL	22-00070579-0	44.04 100.00%	44.04 100.00%	0.00	0.00		
TOTAL		**44.04 100.00%**	**44.04 100.00%**				

CUENTA DE CHEQUES

CUENTA PYME TRADICIONAL 22-00070579-0 CLABE 014202220007057905

SALDO PROMEDIO	44.04	SALDO INICIAL	44.04	+ INTERESES BRUTOS
TASA BRUTA DE INTERES ANUAL	0.0000%	+ DEPOSITOS	0.00	- I.S.R. RETENIDO (.97%)
DIAS DEL PERIODO	31	- RETIROS	0.00	= INTERESES NETOS
SDO. PROMEDIO MINIMO	5,000.00			
	CORTE AL 31/12/2021	= SALDO ACTUAL	44.04	COMISIONES COBRADAS

DETALLE DE MOVIMIENTOS CUENTA DE CHEQUES

CUENTA PYME TRADICIONAL 22-00070579-0 CLABE 014202220007057905

FECHA	FOLIO	DESCRIPCION	DEPOSITOS	RETIROS	SALDO
0-NOV-2021		SALDO FINAL DEL PERIODO ANTERIOR			44.04
		TOTAL	0.00	0.00	44.04

SIGNIFICADO DE ABREVIATURAS UTILIZADAS EN EL ESTADO DE CUENTA:

ABO=	ABONO (S)	DEB=	DEBITO	NO=	NUMERO
ANUL=	ANULACION	DEP=	DEPOSITO	NOM=	NOMINA
ANT=	ANTICIPO	DESEM=	DESEMPLEO	ORD=	ORDEN
ANTICIP=	ANTICIPADO	DEV=	DEVOLUCION (ES)	P=	POR
SEG=	ASEGURAMIENTO	DISP=	DISPOSICION	PAG=	PAGARE (S)
AUT=	AUTOMATICO	DOMIC=	DOMICILIACION	PER=	PERIODO
AUTO=	AUTOMOVIL, AUTOMOTRIZ	EFEC=	EFECTIVO	PGO=	PAGO
CTE=	NUMERO DE CONTRATO DE FONDOS DE INVERSION	ELEC=	ELECTRONICO (A)	PZO=	PLAZO
BONI=	BONIFICACION	EQUIV=	EQUIVALENTE	REC=	RECIBO
C/	CON	ESQ=	ESQUEMA	REF=	REFERENCIA
CADA=	CADA UNO (A)	FACT=	FACTURACION	REN=	RENDIMIENTO
C.A.T.=	COSTO ANUAL TOTAL	FEC=	FECHA	S=	SOBRE
C.E.R.=	COSTO EFECTIVO REMANENTE	FED=	FEDERAL (ES)	SBC=	SALVO BUEN COBRO
CAJ=	CAJERO (S)	G.A.T.=	GANANCIA ANUAL TOTAL	SDO=	SALDO
CANC=	CANCELACION	IMPTO=	IMPUESTO (S)	SEG=	SEGURO (S)
CAP=	CAPITAL	INI=	INICIAL	SER=	SERVICIO
CDMX=	CIUDAD DE MEXICO	INT / INTS=	INTERES (ES)	SPEI=	SISTEMA DE PAGOS ELECTRONICOS
CERTIF=	CERTIFICADO	INTAL=	INTERNACIONAL	SUC=	SUCURSAL
CRO=	CARGO	INV=	INVERSION	T=	TASA
CHQ=	CHEQUE (S, RA)	INVALID=	INVALIDEZ	TARJ=	TARJETA (S)
COB=	COBRO	LCI=	LINEA DE CREDITO INMEDIATA	TEF=	TRANSFERENCIA ELECTRONICA DE FONDOS
COM=	COMISION	LIQ=	LIQUIDACION	TPV=	TERMINAL PUNTO DE VENTA
CR=	CREDITO	LOC=	LINEA DE COBERTURA	TRANSF=	TRANSFERENCIA
CRED=	CREDITO	LPI=	LINEA DE PROTECCION INMEDIATA	VTA=	VENTA (S)
CTA=	CUENTA (S)	MORA=	MORATORIO (S)	VTO=	VENCIMIENTO
CTA VIRT=	CUENTA VIRTUAL	N. OP=	NUMERO DE OPERACION (ES)		

Manuela González C. Ma. de los Angeles García G.

BANCO SANTANDER (MEXICO) S.A., INSTITUCION DE BANCA MULTIPLE, GRUPO FINANCIERO SANTANDER MEXICO, R.F.C. BSM970519DU8
PROLONGACION PASEO DE LA REFORMA NO. 500 PISO 2 MOD. 206, COL. LOMAS DE SANTA FE, DELEGACION ALVARO OBREGON, C.P. 01219, CIUDAD DE MEXICO
AGRADECEREMOS NOS COMUNIQUE SUS OBJECIONES EN UN PLAZO DE 90 DIAS DE LO CONTRARIO CONSIDERAREMOS SU CONFORMIDAD.

MA. MARGARITA R. G.

Proteja su información suscribiéndo a Paperless, su estado de cuenta por correo electrónico, en cualquiera de nuestras sucursales Santander.

Santander

BANCO SANTANDER (MÉXICO), S.A.
INSTITUCIÓN DE BANCA MÚLTIPLE
GRUPO FINANCIERO SANTANDER MÉXICO

1868946

ESTADO DE CUENTA INTEGRAL

189

MENSAJES IMPORTANTES

ANCO SANTANDER MEXICO, S.A., HACE DEL CONOCIMIENTO DEL CLIENTE QUE UNICAMENTE ESTAN GARANTIZADOS POR EL IPAB: LOS DEPOSITOS BANCARIOS DE DINERO A LA VISTA RETIRABLES EN DIAS PREESTABLECIDOS, DE AHORRO Y A PLAZO O CON PREVIO AVISO, ASI COMO LOS PRESTAMOS Y CREDITOS QUE ACEPTE EL BANCO HASTA POR EL EQUIVALENTE A CUATROCIENTAS MIL UDIS POR PERSONA.

PRECIABLE CLIENTE, QUEREMOS PONER A SU DISPOSICION LOS SIGUIENTES CANALES PARA EL REGISTRO DE SUS ACLARACIONES, QUEJAS, SUGERENCIAS O FELICITACIONES: UNIDAD DE ATENCION PYME ENVIANDO UN CORREO A solucionespyme@santander.com.mx, O BIEN, LLAMANDO AL 55 51 694 303 EN LA CIUDAD DE MEXICO Y CUALQUIER PARTE A REPUBLICA. EN BANCO SANTANDER ES UN PLACER ATENDERLE.

ANTANDER PONE A SUS SERVICIOS, LAS 24 HORAS DEL DIA, LOS 365 DIAS PARA LA ATENCION DE ACLARACIONES LA SUPER LINEA, CUYOS TELEFONOS SON 55 51 694 300 EN LA CIUDAD DE MEXICO Y DESDE CUALQUIER PARTE DE LA REPUBLICA.

ANCO SANTANDER MEXICO, S.A., INSTITUCION DE BANCA MULTIPLE, GRUPO FINANCIERO SANTANDER MEXICO RECIBE LAS CONSULTAS, RECLAMACIONES O ACLARACIONES, EN SU UNIDAD ESPECIALIZADA DE ATENCION A USUARIOS, UBICADA EN AV. VASCO DE QUIROGA NO. 3900, TORRE A PISO 13, CORP. DIAMANTE, OL. LOMAS DE SANTA FE, ALCALDIA CUAJIMALPA, C.P. 05100, CIUDAD DE MEXICO Y POR CORREO ELECTRONICO ueac@santander.com.mx O A LOS TELEFONOS 55 51 694 328 EN LA CIUDAD DE MEXICO Y CUALQUIER PARTE DE LA REPUBLICA, ASI COMO EN CUALQUIERA DE SUS SUCURSALES U OFICINAS. EN EL CASO DE NO OBTENER UNA RESPUESTA SATISFACTORIA, PODRA ACUDIR A LA COMISION NACIONAL PARA LA PROTECCION Y DEFENSA DE LOS USUARIOS DE SERVICIOS FINANCIEROS, IRECCION EN INTERNET: www.condusef.gob.mx O A LOS TELEFONOS: 55 5340 0999 Y 800 999 8080.

STIMADO CLIENTE, CON OBJETO DE QUE SU ESTADO DE CUENTA TENGA VALIDEZ FISCAL ASI COMO LA INFORMACION CORRECTA, ES INDISPENSABLE QUE EL DATO DEL RFC QUE APARECE EN EL PRESENTE, SE ENCUENTRE ACTUALIZADO Y CORRESPONDA AL QUE TIENE REGISTRADO EN EL SAT. POR LO ANTERIOR, SI ESTE DATO NO CORRESPONDE AL QUE APARECE EN ESTE DOCUMENTO, ES NECESARIO QUE CONFIRME POR ESCRITO EL DATO DE SU RFC CORRECTO Y COMPLETO, ENTREGANDO COPIA DE U CEDULA FISCAL, CONSTANCIA DE INSCRIPCION O DE REGISTRO ANTE EL SAT, E IDENTIFICACION CON EL EJECUTIVO DE SUCURSAL TITULAR DE SU CUENTA.

C.A.S

Ansa Betancourt A

D.F.G.

Manuela González C.

Ma. de los Angeles García

MA. MARGARITA R.G

H. AYUNTAMIENTO DEL MUNICIPIO DE SUCHIL, DGO.
ESTADO DE DURANGO
Auxiliares de Cuentas del 01/ene./2021 al 31/dic./2021
Con saldo y/o movimientos. (De la cuenta: 1112-01-20-00-001 a la 1112-01-20-00-001)
Cuentas de Registro

Usr: SUPERVISOR
Rep: rptAuxiliarCuentas

Fecha y hora de Impresión: 23/feb./2022 05:15 p. m.

Cuenta / Poliza	Fecha	Nombre de la Cuenta / Beneficiario	No. Factura	Cheque / Folio	Concepto	Saldo Inicial	Movimientos del Periodo: Cargos	Movimientos del Periodo: Abonos	Saldos
1112-01-20-00-001				Cta. 5790		$0.00	$48,044.04	$0.00	$48,044.04
I00026	01/02/2021				IR:26, FISCALES 2020 (INGRESOS POR PPREDIAL CORRESPONDIENTE AL 08 DE		$2,491.88	$0.00	$2,491.88
I00027	01/02/2021				IR:27, FISCALES 2020 (INGRESOS POR PREDIAL CORRESPONDIENTES AL 08 DE		$336.78	$0.00	$2,828.66
I00028	01/02/2021				IR:28, FISCALES 2020 (INGRESOS POR PREDIAL CORRESPONDIENTE AL 07 DE		$778.35	$0.00	$3,607.01
I00029	01/02/2021				IR:29, FISCALES 2020 (INGRESOS POR PREDIAL CORRESPONDIENTE AL 07 DE		$77.34	$0.00	$3,684.35
I00030	01/02/2021				IR:30, FISCALES 2020 (INGRESOS POR PREDIAL CORRESPONDIENTE AL 10 DE		$259.45	$0.00	$3,943.80
I00031	01/02/2021				IR:31, FISCALES 2020 (INGRESO POR PREDIAL CORRESPONDIENTE AL 10 DE S		$25.78	$0.00	$3,969.58
I00033	01/02/2021				IR:33, FISCALES 2020 (INGRESOS POR PREDIAL CORRESPONDIENTE AL 09 DE		$157.46	$0.00	$4,127.04
I00034	01/02/2021				IR:34, FISCALES 2020 (INGRESOS POR PREDIAL CORRESPONDIENTE AL 29 DE		$259.45	$0.00	$4,386.49
I00035	01/02/2021				IR:35, FISCALES 2020 (INGRESOS POR PREDIAL CORRESPONDIENTE AL 29 DE		$20.60	$0.00	$4,407.09
I00036	01/02/2021				IR:36, FISCALES 2020 (INGRESOS POR PREDIAL CORRESPONDIENTES AL 31 DE		$510.98	$0.00	$4,918.07
I00037	01/02/2021				IR:37, FISCALES 2020 (INGRESOS POR PREDIAL CORRESPONDIENTE AL 31 DE		$138.68	$0.00	$5,056.75
I00038	01/02/2021				IR:38, FISCALES 2020 (INGRESOS POR PREDIAL CORRESPONDIENTE AL 18 DE		$510.98	$0.00	$5,567.73
I00039	01/02/2021				IR:39, FISCALES 2020 (INGRESOS POR PREDIAL CORRESPONDIENTE AL 18 DE		$152.70	$0.00	$5,720.43
I00040	01/02/2021				IR:40, FISCALES 2020 (INGRESOS POR PREDIAL CORRESPONDIENTE AL 17 DE		$978.03	$0.00	$6,698.46
I00041	01/02/2021				IR:41, FISCALES 2020 (INGRESOS POR PREDIAL CORRESPONDIENTE AL 17 DE		$167.32	$0.00	$6,865.78
I00042	01/02/2021				IR:42, FISCALES 2020 (INGRESOSMPOR PREDIAL CORRESPONDIENTE AA 03 DE		$259.45	$0.00	$7,125.23
I00043	01/02/2021				IR:43, FISCALES 2020 (INGRESOS POR PREDIAL CORRESPONDIENTE AL 03 DE		$978.03	$0.00	$8,103.26
I00044	01/02/2021				IR:44, FISCALES 2020 (INGRESOS POR PREDIAL CORRESPONDIENTE AL 03 DE		$157.46	$0.00	$8,260.72
I00045	01/02/2021				IR:45, FISCALES 2020 (INGRESOS POR PREDIAL CORRESPONDIENTE AL 14 DE		$259.45	$0.00	$8,520.17
I00046	01/02/2021				IR:46, FISCALES 2020 (INGRESOS POR PREDIAL CORRESPONDIENTE AL 14 DE		$25.78	$0.00	$8,545.95
I00047	01/02/2021				IR:47, FISCALES 2020 (INGRESOS PREDIAL CORRESPONDIENTE AL 04 DE SEPT		$203.92	$0.00	$8,749.87
I00048	01/02/2021				IR:48, FISCALES 2020 (INGRESOS PREDIAL CORRESPONDIENTE AL 04 DE SEPT		$191.87	$0.00	$8,941.74
I00049	01/02/2021				IR:49, FISCALES 2020 (INGRESOS POR PREDIAL CORRESPONDIENTE AL 15 DE		$259.45	$0.00	$9,201.19
I00050	01/02/2021				IR:50, FISCALES 2020 (INGRESOS POR PREDIAL CORRESPONDIENTE AL 15 DE		$32.26	$0.00	$9,233.45
I00051	01/02/2021				IR:51, FISCALES 2020 (INGRESOS POR PREDIAL CORRESPONDIENTE AL 21 DE		$752.78	$0.00	$9,986.23
I00052	01/02/2021				IR:52, FISCALES 2020 (INGRESOS POR PREDIAL CORRESPONDIENTE AL 21 DE		$248.30	$0.00	$10,234.53
I00053	01/02/2021				IR:53, FISCALES 2020 (INGRESOS POR PREDIAL CORRESPONDIENTES AL 07 DE		$1,532.94	$0.00	$11,767.47
I00054	01/02/2021				IR:54, FISCALES 2020 (INGRESOS POR PREDIAL CORRESPONDIENTES AL 07 DE		$458.10	$0.00	$12,225.57
I00055	01/02/2021				IR:55, FISCALES 2020 (INGRESOS POR PREDIAL CORRESPONIDENTE AL 12 DE		$752.78	$0.00	$12,978.35
I00056	01/02/2021				IR:56, FISCALES 2020 (INGRESOS POR PREDIAL CORRESPONIDENTE AL 12 DE		$248.30	$0.00	$13,226.65
I00057	01/02/2021				IR:57, FISCALES 2020 (INGRESOS POR PREDIAL CORRESPONIDENTE AL 12 DE		$259.45	$0.00	$13,486.10

Ma. de los Angeles Garcia G.

Angel Betancourt

Benito Flores de la C.

C. A. I. S

Ma. MARGARITA R. G.

H. AYUNTAMIENTO DEL MUNICIPIO DE SUCHIL, DGO.
ESTADO DE DURANGO
Auxiliares de Cuentas del 01/ene./2021 al 31/dic./2021
Con saldo y/o movimientos. (De la cuenta: 1112-01-20-00-001 a la 1112-01-20-00-001)
Cuentas de Registro

Usr: SUPERVISOR
Rep: rptAuxiliarCuentas

Fecha y hora de Impresión: 23/feb./2022 05:15 p. m.

Cuenta / Poliza	Fecha	Nombre de la Cuenta / Beneficiario	No. Factura	Cheque / Folio	Concepto	Saldo Inicial	Movimientos del Periodo Cargos	Abonos	Saldos
I00058	01/02/2021				IR:58, FISCALES 2020 (INGRESOS POR PREDIAL CORRESPONIDENTE AL 12 DE		$32.26	$0.00	$13,518.36
I00059	01/02/2021				IR:59, FISCALES 2020 (INGRESOS POR PREDIAL CORRESPONIDENTE AL 26 DE		$38.74	$0.00	$13,557.10
I00060	01/02/2021				IR:60, FISCALES 2020 (INGRESOS POR PREDIAL CORRESPONIDENTE AL 26 DE		$259.45	$0.00	$13,816.55
I00061	01/02/2021				IR:61, FISCALES 2020 (INGRESOS POR PREDIAL CORRESPONIDENTE AL 13		$259.45	$0.00	$14,076.00
I00062	01/02/2021				IR:62, FISCALES 2020 (INGRESOS POR PREDIAL CORRESPONIDENTE AL 13 DE		$32.26	$0.00	$14,108.26
I00063	01/02/2021				IR:63, FISCALES 2020 (INGRESOS POR PREDIAL CORRESPONIDENTE AL 29 DE		$467.05	$0.00	$14,575.31
I00064	01/02/2021				IR:64, FISCALES 2020 (INGRESOS POR PREDIAL CORRESPONIDENTE AL 29 DE		$135.06	$0.00	$14,710.37
I00065	01/02/2021				IR:65, FISCALES 2020 (INGRESOS POR PREDIAL CORRESPONDIENTE AL 20 DE		$955.35	$0.00	$15,665.72
I00066	01/02/2021				IR:66, FISCALES 2020 (INGRESOS POR PREDIAL CORRESPONIDENTE AL 20 DE		$340.93	$0.00	$16,006.65
I00067	01/02/2021				IR:67, FISCALES 2020 (INGRESOS POR PREDIAL CORRESPONIDENTE AL 19 DE		$510.98	$0.00	$16,517.63
I00068	01/02/2021				IR:68, FISCALES 2020 (INGRESOS POR PREDIAL CORRESPONIDENTE AL 19 DE		$166.73	$0.00	$16,684.36
I00069	01/02/2021				IR:69, FISCALES 2020 (INGRESOS POR PREDIAL CORRESPONDIENTE AL 23 DE		$259.45	$0.00	$16,943.81
I00070	01/02/2021				IR:70, FISCALES 2020 (INGRESOS POR PREDIAL CORRESPONDIENTE AL 23 DE		$38.74	$0.00	$16,982.55
I00071	01/02/2021				IR:71, FISCALES 2020 (INGRESOS POR PREDIAL CORRESPONDIENTE AL 01 DE		$1,949.93	$0.00	$18,932.48
I00072	01/02/2021				IR:72, FISCALES 2020 (INGRESOS POR PREDIAL CORRESPONDIENTE AL 01 DE		$486.14	$0.00	$19,418.62
I00073	01/02/2021				IR:73, FISCALES 2020 (INGRESOS POR PREDIAL CORRESPONDIENTE AL 24 DE		$510.98	$0.00	$19,929.60
I00074	01/02/2021				IR:74, FISCALES 2020 (INGRESOS POR PREDIAL CORRESPONDIENTE AL 24 DE		$152.70	$0.00	$20,082.30
I00075	01/02/2021				IR:75, FISCALES 2020 (INGRESOS POR PREDIAL CORRESPONDIENTE AL 14 DE		$259.45	$0.00	$20,341.75
I00076	01/02/2021				IR:76, FISCALES 2020 (INGRESOS POR PREDIAL CORRESPONDIENTE AL 14 OC		$32.26	$0.00	$20,374.01
I00077	01/02/2021				IR:77, FISCALES 2020 (INGRESOS POR PREDIAL CORRESPONDIENTE AL 04 DE		$978.03	$0.00	$21,352.04
I00078	01/02/2021				IR:78, FISCALES 2020 (INGRESOS POR PREDIAL CORRESPONDIENTE AL 204 DE		$188.34	$0.00	$21,540.38
I00079	01/02/2021				IR:79, FISCALES 2020 (INGRESOS POR PREDIAL CORRESPONDIENTE AL 18 DE		$5,759.91	$0.00	$27,300.29
I00080	01/02/2021				IR:80, FISCALES 2020 (INGRESOS POR PREDIAL CORRESPONDIENTE AL 18 DE		$1,088.07	$0.00	$28,388.36
I00081	01/02/2021				IR:81, FISCALES 2020 (INGRESOS PREDIAL CORRESPONDIENTE AL 14 DE DICIE		$259.45	$0.00	$28,647.81
I00082	01/02/2021				IR:82, FISCALES 2020 (INGRESOS POR PREDIAL CORRESPONDIENTE AL 14 DE		$46.52	$0.00	$28,694.33
I00083	01/02/2021				IR:83, FISCALES 2020 (INGRESOS POR PREDIAL CORRESPONDIENTE AL 06 DE		$1,956.06	$0.00	$30,650.39
I00084	01/02/2021				IR:84, FISCALES 2020 (INGRESOS POR PREDIAL CORRESPONDIENTE AL 06 DE		$334.64	$0.00	$30,985.03
I00085	01/02/2021				IR:85, FISCALES 2020 (INGRESOS POR PREDIAL CORRESPONDIENTE AL 05 DE		$259.45	$0.00	$31,244.48
I00086	01/02/2021				IR:86, FISCALES 2020 (INGRESOS POR PREDIAL CORRESPONDIENTE AL 05 DE		$32.26	$0.00	$31,276.74
I00087	01/02/2021				IR:87, FISCALES 2020 (INGRESOS POR PREDIAL CORRESPONDIENTE AL 06 DE		$1,845.44	$0.00	$33,122.18
I00088	01/02/2021				IR:88, FISCALES 2020 (INGRESOS POR PREDIAL CORRESPONDIENTE AL 06 DE		$362.88	$0.00	$33,485.06
I00089	01/02/2021				IR:89, FISCALES 2020 (INGRESOS POR PREDIAL CORRESPONDIENTE AL 17 DE		$1,629.93	$0.00	$35,114.99
I00090	01/02/2021				IR:90, FISCALES 2020 (INGRESOS POR PREDIAL CORRESPONDIENTE AL17 DE		$274.13	$0.00	$35,389.12
I00092	01/02/2021				IR:92, FISCALES 2020 (INGRESOS POR PREDIAL CORRESPONDIENTE AL 30 DE		$1,401.07	$0.00	$36,790.19

Ma. de los Angeles García G

Angel Betancourt H

Benito Flores de la C. Pais

MA. MARGARITA R. G

H. AYUNTAMIENTO DEL MUNICIPIO DE SUCHIL, DGO.
ESTADO DE DURANGO
Auxiliares de Cuentas del 01/ene./2021 al 31/dic./2021
Con saldo y/o movimientos. (De la cuenta: 1112-01-20-00-001 a la 1112-01-20-00-001)
Cuentas de Registro

Usr: SUPERVISOR
Rep: rptAuxiliarCuentas

Fecha y hora de Impresión: 23/feb./2022 05:15 p. m.

Cuenta / Poliza	Fecha	Nombre de la Cuenta / Beneficiario	No. Factura	Cheque / Folio	Concepto	Saldo Inicial	Movimientos del Periodo / Cargos	Abonos	Saldos
I00093	01/02/2021				IR:93, FISCALES 2020 (INGRESOS POR PREDIAL CORRESPONDIENTE AL 30 DE		$209.91	$0.00	$37,000.10
I00094	01/02/2021				IR:94, FISCALES 2020 (INGRESOS POR PREDIAL CORRESPONDIENTE AL 22 DE		$835.20	$0.00	$37,835.30
I00095	01/02/2021				IR:95, FISCALES 2020 (INGRESOS POR PREDIAL CORRESPONDIENTE AL 22 DE		$239.42	$0.00	$38,074.72
I00096	01/02/2021				IR:96, FISCALES 2020 (INGRESOS POR PREDIAL CORRESPONDIENTE AL 26 DE		$1,197.15	$0.00	$39,271.87
I00097	01/02/2021				IR:97, FISCALES 2020 (INGRESOS POR PREDIAL CORRESPONDIENTE AL 26 DE		$224.01	$0.00	$39,495.88
I00098	01/02/2021				IR:98, FISCALES 2020 (INGRESOS POR PREDIAL CORRESPONDIENTE AL 30 DE		$485.70	$0.00	$39,981.58
I00099	01/02/2021				IR:99, FISCALES 2020 (INGRESOS POR PREDIAL CORRESPONDIENTE AL 30 DE		$1,614.88	$0.00	$41,596.46
I00103	01/02/2021				IR:103, FISCALES 2020 (INGRESOS POR PREDIAL CORRESPONDIENTE AL 03 DE		$259.45	$0.00	$41,855.91
I00104	01/02/2021				IR:104, FISCALES 2020 (INGRESOS POR PREDIAL CORRESPONDIENTE AL 03 DE		$15.42	$0.00	$41,871.33
I00108	01/02/2021				IR:108, FISCALES 2020 (INGRESOS POR PREDIAL CORRESPONDIENTE AL 02 DE		$518.90	$0.00	$42,390.23
I00109	01/02/2021				IR:109, FISCALES 2020 (INGRESOS POR PREDIAL CORRESPONDIENTE AL 03 DE		$30.84	$0.00	$42,421.07
I00111	01/02/2021				IR:111, FISCALES 2020 (INGRESOS POR PREDIAL CORRESPONDIENTE AL 24 DE		$510.98	$0.00	$42,932.05
I00114	01/02/2021				IR:114, FISCALES 2020 (INGRESOS POR PREDIAL CORRESPONDIENTE AL 24 DE		$125.95	$0.00	$43,058.00
I00117	01/02/2021				IR:117, FISCALES 2020 (INGRESOS POR PREDIAL CORRESPONDIENTE AL 21 DE		$259.45	$0.00	$43,317.45
I00119	01/02/2021				IR:119, FISCALES 2020 (INGRESOS POR PREDIAL CORRESPONDIENTE AL 21 DE		$20.60	$0.00	$43,338.05
I00120	01/02/2021				IR:120, FISCALES 2020 (INGRESOS POR PREDIAL CORRESPONDIENTE AL 14 DE		$1,401.07	$0.00	$44,739.12
I00122	01/02/2021				IR:122, FISCALES 2020 (INGRESOS POR PREDIAL CORRESPONDIENTE AL 14 DE		$201.83	$0.00	$44,940.95
I00125	01/02/2021				IR:125, FISCALES 2020 (INGRESOS POR PREDIAL CORRESPONDIENTE AL14 DE		$259.45	$0.00	$45,200.40
I00126	01/02/2021				IR:126, FISCALES 2020 (INGRESOS POR PREDIAL CORRESPONDIENTE AL 14 DE		$7.68	$0.00	$45,208.08
I00127	01/02/2021				IR:127, FISCALES 2020 (INGRESOS POR PREDIAL CORRESPONDIENTE AL 27 DE		$770.43	$0.00	$45,978.51
I00128	01/02/2021				IR:128, FISCALES 2020 (INGRESOS POR PREDIAL CORRESPONDIENTE AL 27 DE		$228.58	$0.00	$46,207.09
I00131	01/02/2021				IR:131, FISCALES 2020 (INGRESOS POR PREDIAL CORRESPONDIENTE AL 07 DE		$978.03	$0.00	$47,185.12
I00132	01/02/2021				IR:132, FISCALES 2020 (INGRESOS POR PREDIAL CORRESPONDIENTE AL 07 DE		$140.34	$0.00	$47,325.46
I00032	28/02/2021				IR:32, FISCALES 2020 (INGRESOS POR PREDIAL CORRESPONDIENTE AL 09 DE		$978.03	$0.00	$48,303.49
I00134	28/02/2021				Cancelación Ingreso Rec. FISCALES 2020 (INGRESOSMPOR PREDIAL CORRESPC		-$259.45	$0.00	$48,044.04
					Total :	**0.00**	**48,044.04**	**0.00**	**48,044.04**

Ma. de los Angeles García G.

Ansel Betancourt H

Benito Flores de la C

C.P.A.S

Ma. Margarita R. G.

MUNICIPIO DE SUCHIL, DGO.
CONCILIACIÓN BANCARIA
AL 31 DE DICIEMBRE DE 2021
SANTANDER 22000705816

SALDO ESTADO DE CUENTA		**0.00**
(+) RETIROS O ABONOS EN EL ESTADO DE CUENTA NO REGISRTADOS EN CONTABILIDAD		0.00
(-) CARGOS EN EL BANCO NO ID EN CONTABILIDAD (NO CONTABILIZADOS)		0.00
CONTABILIDAD		
(+) CARGOS NO CORRESPONDIDOS		37,695.53
Cheque no reconocido	$ 37,695.53	
(-) ABONOS NO CORRESPONDIDOS EN CONTABILIDAD		0.00
SALDO SEGÚN REGISTROS MUNICIPIO		**37,695.53**
CONTABILIDAD		**37,695.53**
DIFERENCIA		**0.00**

MUNICIPIO DE SÚCHIL, DGO.

Elaboró

Autorizó

Favian Flores Medina
Tesorero

Abel Santoyo Salas
Presidente Municipal

MA. MARGARITA R.G

Manuela González C

Ma. de los Angeles García G

Angel Betancourt

C. Ais

Santander

BANCO SANTANDER (MÉXICO), S.A.
INSTITUCIÓN DE BANCA MÚLTIPLE
GRUPO FINANCIERO SANTANDER MÉXICO

3456328

ESTADO DE CUENTA INTEGRAL

IPAB — INSTITUTO PARA LA PROTECCIÓN AL AHORRO BANCARIO
www.ipab.org.mx

MUNICIPIO DE SUCHIL DGO
2020 PARTICIPACIONES
INDEPENDENCIA 106 ENTRE JARDIN CONSTITUCION Y PLAZA DE LA
SUCHIL, SUCHIL
, DURANGO
C.P. 34900 C.R. 34891 N02023783

1221345632830460932001

0078757

CODIGO DE CLIENTE NO. 30460932
R.F.C. MSD540101 PV7
MONEDA : MONEDA NACIONAL
SUCURSAL: 3783 SUC. PRINCIPAL V GUERRERO DGO
TELEFONO: 51-69-43-00 DE CDMX O LADA 0155 51-69-43-00
PERIODO : 01 AL 31 DE DICIEMBRE DE 2021

HOJA 1 DE 1

INFORMACION A CLIENTES

RESUMEN INFORMATIVO

PRODUCTO		MES ANTERIOR		MES ACTUAL		INTERESES BRUTOS	COMISIONES COBRADAS	* GAT NOMINAL	* GAT REAL
CUENTA PYME TRADICIONAL	22-00070581-6	0.00	0.00%	0.00	0.00%	0.00	0.00		
TOTAL		0.00	0.00%	0.00	0.00%				

CUENTA DE CHEQUES

CUENTA PYME TRADICIONAL 22-00070581-6 CLABE 014202220007058166

SALDO PROMEDIO	0.00	SALDO INICIAL	0.00	+ INTERESES BRUTOS
TASA BRUTA DE INTERES ANUAL	0.0000%	+ DEPOSITOS	0.00	- I.S.R. RETENIDO (.97%)
DIAS DEL PERIODO	31	- RETIROS	0.00	= INTERESES NETOS
SDO. PROMEDIO MINIMO	5,000.00			
	CORTE AL 31/12/2021	= SALDO ACTUAL	0.00	COMISIONES COBRADAS

DETALLE DE MOVIMIENTOS CUENTA DE CHEQUES

CUENTA PYME TRADICIONAL 22-00070581-6 CLABE 014202220007058166

FECHA	FOLIO	DESCRIPCION	DEPOSITOS	RETIROS	SALDO
30-NOV-2021		SALDO FINAL DEL PERIODO ANTERIOR			0.00
		TOTAL	0.00	0.00	0.00

SIGNIFICADO DE ABREVIATURAS UTILIZADAS EN EL ESTADO DE CUENTA:

ABO=	ABONO (S)	DEB=	DEBITO	NO=	NUMERO
ANUL=	ANULACION	DEP=	DEPOSITO	NOM=	NOMINA
ANT=	ANTICIPO	DESEM=	DESEMPLEO	ORD=	ORDEN
ANTICIP=	ANTICIPADO	DEV=	DEVOLUCION (ES)	P=	POR
ASEG=	ASEGURAMIENTO	DISP=	DISPOSICION	PAG=	PAGARE (S)
AUT=	AUTOMATICO	DOMIC=	DOMICILIACION	PER=	PERIODO
AUTO=	AUTOMOVIL, AUTOMOTRIZ	EFEC=	EFECTIVO	PGO=	PAGO
CE=	NUMERO DE CONTRATO DE FONDOS DE INVERSION	ELEC=	ELECTRONICO (A)	PZO=	PLAZO
BONI=	BONIFICACION	EQUIV=	EQUIVALENTE	REC=	RECIBO
	CON	ESQ=	ESQUEMA	REF=	REFERENCIA
C/U=	CADA UNO (A)	FACT=	FACTURACION	REN=	RENDIMIENTO
C.A.T.=	COSTO ANUAL TOTAL	FEC=	FECHA	S=	SOBRE
C.E.R.=	COSTO EFECTIVO REMANENTE	FED=	FEDERAL (ES)	SBC=	SALVO BUEN COBRO
CAJ=	CAJERO (S)	G.A.T.=	GANANCIA ANUAL TOTAL	SDO=	SALDO
CANC=	CANCELACION	IMPTO=	IMPUESTO (S)	SEG=	SEGURO (S)
CAP=	CAPITAL	INI=	INICIAL	SER=	SERVICIO
CDMX=	CIUDAD DE MEXICO	INT / INTS=	INTERES (ES)	SPEI=	SISTEMA DE PAGOS ELECTRONICOS
CERTIF=	CERTIFICADO	INTAL=	INTERNACIONAL	SUC=	SUCURSAL
CGO=	CARGO	INV=	INVERSION	T=	TASA
CHQ=	CHEQUE (S, RA)	INVALID=	INVALIDEZ	TARJ=	TARJETA (S)
COB=	COBRO	LCI=	LINEA DE CREDITO INMEDIATA	TEF=	TRANSFERENCIA ELECTRONICA DE FONDOS
COM=	COMISION	LIQ=	LIQUIDACION	TPV=	TERMINAL PUNTO DE VENTA
CR=	CREDITO	LOC=	LINEA DE COBERTURA	TRANSF=	TRANSFERENCIA
CRED=	CREDITO	LPI=	LINEA DE PROTECCION INMEDIATA	VTA=	VENTA (S)
CTA=	CUENTA (S)	MORA=	MORATORIO (S)	VTO=	VENCIMIENTO
CTA VIRT=	CUENTA VIRTUAL	N. OP=	NUMERO DE OPERACION (ES)		

Ma. de los Angeles Garcia G.

BANCO SANTANDER (MEXICO) S.A., INSTITUCION DE BANCA MULTIPLE, GRUPO FINANCIERO SANTANDER MEXICO,
R.F.C. BSM970519DU8
PROLONGACION PASEO DE LA REFORMA NO. 500 PISO 2 MOD. 206, COL. LOMAS DE SANTA FE,
DELEGACION ALVARO OBREGON, C.P. 01219, CIUDAD DE MEXICO
AGRADECEREMOS NOS COMUNIQUE SUS OBJECIONES EN UN PLAZO DE 90 DIAS DE LO CONTRARIO CONSIDERAREMOS SU CONFORMIDAD.

Proteja su información suscribiéndo a Paperless, su estado de cuenta por correo electrónico, en cualquiera de nuestras sucursales Santander.

MA. MARGARITA R. G

Manuela González C.

Santander

BANCO SANTANDER (MÉXICO), S.A.
INSTITUCIÓN DE BANCA MÚLTIPLE
GRUPO FINANCIERO SANTANDER MÉXICO

3456328

ESTADO DE CUENTA INTEGRAL

195

MENSAJES IMPORTANTES

ANCO SANTANDER MEXICO, S.A., HACE DEL CONOCIMIENTO DEL CLIENTE QUE UNICAMENTE ESTAN GARANTIZADOS POR EL IPAB: LOS DEPOSITOS BANCARIOS DE DINERO A LA VISTA RETIRABLES EN DIAS PREESTABLECIDOS, DE AHORRO Y A PLAZO O CON PREVIO AVISO, ASI COMO LOS PRESTAMOS Y CREDITOS QUE ACEPTE EL BANCO HASTA POR EL EQUIVALENTE A CUATROCIENTAS MIL UDIS POR PERSONA.

PRECIABLE CLIENTE, QUEREMOS PONER A SU DISPOSICION LOS SIGUIENTES CANALES PARA EL REGISTRO DE SUS ACLARACIONES, QUEJAS, SUGERENCIAS O FELICITACIONES: UNIDAD DE ATENCION PYME ENVIANDO UN CORREO A solucionespyme@santander.com.mx, O BIEN, LLAMANDO AL 55 51 694 303 EN LA CIUDAD DE MEXICO Y CUALQUIER PARTE A REPUBLICA. EN BANCO SANTANDER ES UN PLACER ATENDERLE.

ANTANDER PONE A SUS SERVICIOS, LAS 24 HORAS DEL DIA, LOS 365 DIAS PARA LA ATENCION DE ACLARACIONES LA SUPER LINEA, CUYOS TELEFONOS SON 55 51 694 300 EN LA CIUDAD DE MEXICO Y DESDE CUALQUIER PARTE DE LA REPUBLICA.

ANCO SANTANDER MEXICO, S.A., INSTITUCION DE BANCA MULTIPLE, GRUPO FINANCIERO SANTANDER MEXICO RECIBE LAS CONSULTAS, RECLAMACIONES O ACLARACIONES, EN SU UNIDAD ESPECIALIZADA DE ATENCION A USUARIOS, UBICADA EN AV. VASCO DE QUIROGA NO. 3900, TORRE A PISO 13, CORP. DIAMANTE, OL. LOMAS DE SANTA FE, ALCALDIA CUAJIMALPA, C.P. 05100, CIUDAD DE MEXICO Y POR CORREO ELECTRONICO ueac@santander.com.mx O A LOS TELEFONOS 55 51 694 328 EN LA CIUDAD DE MEXICO Y CUALQUIER PARTE DE LA REPUBLICA, ASI COMO EN CUALQUIERA DE SUS SUCURSALES U OFICINAS. EN EL CASO DE NO OBTENER UNA RESPUESTA SATISFACTORIA, PODRA ACUDIR A LA COMISION NACIONAL PARA LA PROTECCION Y DEFENSA DE LOS USUARIOS DE SERVICIOS FINANCIEROS, IRECCION EN INTERNET: www.condusef.gob.mx O A LOS TELEFONOS: 55 5340 0999 Y 800 999 8080.

STIMADO CLIENTE, CON OBJETO DE QUE SU ESTADO DE CUENTA TENGA VALIDEZ FISCAL ASI COMO LA INFORMACION CORRECTA, ES INDISPENSABLE QUE EL DATO DEL RFC QUE APARECE EN EL PRESENTE, SE ENCUENTRE ACTUALIZADO Y CORRESPONDA AL QUE TIENE REGISTRADO EN EL SAT. POR LO ANTERIOR, SI ESTE DATO NO CORRESPONDE AL QUE APARECE EN ESTE DOCUMENTO, ES NECESARIO QUE CONFIRME POR ESCRITO EL DATO DE SU RFC CORRECTO Y COMPLETO, ENTREGANDO COPIA DE U CEDULA FISCAL, CONSTANCIA DE INSCRIPCION O DE REGISTRO ANTE EL SAT, E IDENTIFICACION CON EL EJECUTIVO DE SUCURSAL TITULAR DE SU CUENTA.

Ma. de los Angeles García C

Angel Betancourt H

MA. MARGARITA R. G

Manuela González C.

H. AYUNTAMIENTO DEL MUNICIPIO DE SUCHIL, DGO.
ESTADO DE DURANGO
Auxiliares de Cuentas del 01/ene./2021 al 31/dic./2021
Con saldo y/o movimientos. (De la cuenta: 1112-07-20-00-001 a la 1112-07-20-00-001)
Cuentas de Registro

Usr: SUPERVISOR
Rep: rptAuxiliarCuentas

Fecha y hora de Impresión: 23/feb./2022 05:24 p. m.

Cuenta / Poliza	Fecha	Nombre de la Cuenta / Beneficiario	No. Factura	Cheque / Folio	Concepto	Saldo Inicial	Movimientos del Periodo: Cargos	Abonos	Saldos
1112-07-20-00-001				Cta. 581-6		$3,208.73	$1,914,950.86	$1,880,464.06	$37,695.53
I00006	04/01/2021				IR:6, participaciones 2020 (INGRESOS POR PARTICIPACIONES CORRESPONDIEN		$1,040,593.56	$0.00	$1,043,802.29
I00007	04/01/2021				IR:7, participaciones 2020 (INGRESOS POR PARTICIPACIONES CORRESPONDIEN		$12,901.69	$0.00	$1,056,703.98
C00024	04/01/2021	BANCO SANTANDER ME		N/A	GP BANCO SANTANDER MEXICO S.A, Folio Pago: 8 (COMISIONES BANCARIAS M		$0.00	$208.80	$1,056,495.18
C00001	05/01/2021	PERSONAL ADMINISTRA		N/A	GP Folio: 1 (NOMINA ADMINISTRATIVA CORRESPONDIENTE A LA SEGUNDA QU		$0.00	$320,445.00	$736,050.18
C00003	05/01/2021	DIF MUNICIPAL DE SUCH		6402	GP Folio: 3 (SUBSIDIO AL DIF MUNICIPAL DE SUCHIL. GP Folio: 3)		$0.00	$40,590.53	$695,459.65
C00004	06/01/2021	PERSONAL ADMINISTRA		N/A	GP Folio: 4 (2DA PARTE DEL PAGO DE AGUINALDO AL PERSONAL ADMINISTRA		$0.00	$425,260.07	$270,199.58
C00005	06/01/2021	PERSONAL DE SEGURID		N/A	GP Folio: 5 (2DA PARTE DEL PAGO DE AGUINALDO AL PERSONAL DE SEGURID		$0.00	$68,560.27	$201,639.31
C00006	06/01/2021	DIF MUNICIPAL DE SUCH		A633	GP Folio: 6 (SUBSIDIO AL DIF MUNICIPAL PARA EL PAGO DE LA SEGUNDA PART		$0.00	$53,466.57	$148,172.74
C00007	07/01/2021	MUNICIPIO DE SUCHIL		149	GP Folio: 7 (APOYOS ECONOMICO A PERSONAS DE ESCASOS RECURSOS. GP		$0.00	$140,722.00	$7,450.74
C00008	07/01/2021	BUENDIA SALVADOR		I943	GP BUENDIA SALVADOR, Folio Pago: 1 (SUMINISTRO DE COMBUSTIBLE CORRE		$0.00	$100,000.00	-$92,549.26
C00010	07/01/2021	CONSULTORIA FISCAL Y		PAGO DE A	GP CONSULTORIA FISCAL Y ADMINISTRATIVA ZAE SC, Folio Pago: 2 (PAGO DE		$0.00	$40,600.00	-$133,149.26
C00011	07/01/2021	ALFA AVILA CARRANZA		I275	GP ALFA AVILA CARRANZA, Folio Pago: 3 (PAGO DE ASESORIA LEGAL. GP ALFA		$0.00	$10,000.00	-$143,149.26
C00023	07/01/2021	MUNICIPIO DE SUCHIL		148	GP Folio: 14 (APOYOS ECONOMICOS A PERSONAS DE ESCASOS. GP Folio: 14)		$0.00	$42,933.33	-$186,082.59
C00012	08/01/2021	GONZALEZ CENICEROS		F974	GP GONZALEZ CENICEROS MIGUEL ANGEL, Folio Pago: 4 (PAGO DE SERVICIO.		$0.00	$16,320.00	-$202,402.59
C00013	08/01/2021	HERRERA FERNANDEZ		E233	GP HERRERA FERNANDEZ JUAN PEDRO, Folio Pago: 5 (COMPRA DE MATERIAL		$0.00	$10,000.00	-$212,402.59
C00015	08/01/2021	ANTONIO HUIZAR CASTI		151	GP Folio: 10 (PAGO DE QUINCENA. GP Folio: 10)		$0.00	$2,500.00	-$214,902.59
C00020	13/01/2021	ANASTACIO RAMIREZ M		152	GP Folio: 12 (PAGO DE LIQUIDACION A EXTRABAJADOR. GP Folio: 12)		$0.00	$10,000.00	-$224,902.59
C00018	15/01/2021	MUNICIPIO DE SUCHIL		153	GP Folio: 11 (APOYOS ECONOMICOS A PERSONAS DE ESCASOS RECURSOS. G		$0.00	$8,800.00	-$233,702.59
C00019	15/01/2021	LEMUS ROMAN JOSE AL		153	GP LEMUS ROMAN JOSE ALFREDO, Folio Pago: 6 (PAGO POR SERVICIO DE CAM		$0.00	$1,200.00	-$234,902.59
C00021	15/01/2021	DIF MUNICIPAL DE SUCH		D393	GP Folio: 13 (SUBSIDIO CORRESPONDIENTE A LA PRIMERA QUINCENA DE ENE		$0.00	$40,590.53	-$275,493.12
C00022	22/01/2021	COMISION FEDERAL DE		8235	GP COMISION FEDERAL DE ELECTRICIDAD, Folio Pago: 7 (PAGO DEL DERECHO		$0.00	$4,363.17	-$279,856.29
C00002	31/01/2021	PERSONAL ADMINISTRA		N/A	GP Folio: 2 (NOMINA SEGURIDAD PUBLICA CORRESPONDIENTE A LA SEGUNDA		$0.00	$55,900.00	-$335,756.29
C00009	31/01/2021	MUNICIPIO DE SUCHUIL		147	GP Folio: 8 (APOYO ESCONOMICO A PERSONAS DES ESCASOS RECURSOS. GI		$0.00	$75,000.00	-$410,756.29
C00014	31/01/2021	ANTONIO HUIZAR CASTI		150	GP Folio: 9 (PAGO DE AGUINALDO CORRESPONDIENTE AL MES DE DICIEMBRE		$0.00	$555.00	-$411,311.29
C00016	31/01/2021	ANTONIO HUIZAR CASTI		151	Cancelación GP Folio: 10 (PAGO DE QUINCENA. Cancelación GP Folio: 10)		$0.00	-$2,500.00	-$408,811.29
C00017	31/01/2021	ANTONIO HUIZAR CASTI		150	Cancelación GP Folio: 9 (PAGO DE AGUINALDO CORRESPONDIENTE AL MES DE		$0.00	-$555.00	-$408,256.29
I00008	01/02/2021				IR:8, participaciones 2020 (INGRESOS POR FEIEF PARTICIPACIONES CORRESP		$7,673.36	$0.00	-$400,582.93
I00009	01/02/2021				IR:9, participaciones 2020 (INGRESOS POR IEPS GASOLINAS CORRESPONDIEN		$21,678.40	$0.00	-$378,904.53
I00010	01/02/2021				IR:10, participaciones 2020 (INGRESOS POR IEPS GASOLINAS CORRESPONDIEN		$18,623.12	$0.00	-$360,281.41
I00012	01/02/2021				IR:12, participaciones 2020 (INGRESOS POR IEPS GASOLINA CORRESPONDIENT		$21,127.20	$0.00	-$339,154.21
I00013	01/02/2021				IR:13, participaciones 2020 (INGRESOS POR FEIEF PARTICIPACIONES CORRESP		$130,920.00	$0.00	-$208,234.21

Ma. de los Angeles Curcio

Angel Betancourt H

Benito Flores de la Cruz

MA. MARGARITA R. G

H. AYUNTAMIENTO DEL MUNICIPIO DE SUCHIL, DGO.
ESTADO DE DURANGO
Auxiliares de Cuentas del 01/ene./2021 al 31/dic./2021
Con saldo y/o movimientos. (De la cuenta: 1112-07-20-00-001 a la 1112-07-20-00-001)
Cuentas de Registro

Usr: SUPERVISOR
Rep: rptAuxiliarCuentas

Fecha y hora de Impresión: 23/feb./2022 05:24 p. m.

Cuenta / Poliza	Fecha	Nombre de la Cuenta / Beneficiario	No. Factura	Cheque / Folio	Concepto	Saldo Inicial	Movimientos del Periodo / Cargos	Abonos	Saldos
I00014	01/02/2021				IR:14, participaciones 2020 (INGRESOS POR IEPS GASOLINAS CORRESPONDIEN		$22,349.30	$0.00	-$185,884.91
I00015	01/02/2021				IR:15, participaciones 2020 (INGRESOS POR IEPS GASOLINACORRESPONDIENTE		$24,643.93	$0.00	-$161,240.98
I00016	01/02/2021				IR:16, participaciones 2020 (INGRESOS POR IEPS GASOLINACORRESPONDIENTE		$16,797.19	$0.00	-$144,443.79
I00017	01/02/2021				IR:17, participaciones 2020 (INGRESOS POR FEIEF PARTICIPACIONES CORRESP		$97,854.00	$0.00	-$46,589.79
I00018	01/02/2021				IR:18, participaciones 2020 (INGRESOS FEIEF COMPENSACION IR Folio: 18)		$233,121.00	$0.00	$186,531.21
I00019	01/02/2021				IR:19, participaciones 2020 (INGRESOS IEPS GASOLINAS CORRESPONDIENTES		$15,701.49	$0.00	$202,232.70
I00020	01/02/2021				IR:20, participaciones 2020 (INGRESOS POR IEPS GASOLINA CORRESPONDIENT		$19,030.89	$0.00	$221,263.59
I00021	01/02/2021				IR:21, participaciones 2020 (INGRESOS POR IEPS GASOLINA CORRESPONDIENT		$23,129.47	$0.00	$244,393.06
I00022	01/02/2021				IR:22, participaciones 2020 (INGRESOS POR FEIEF PARTICIPACIONES CORRESF		$19,769.46	$0.00	$264,162.52
I00023	01/02/2021				IR:23, participaciones 2020 (INGRESOS POR IEPS GASOLINA CORRESPONDIENT		$17,787.04	$0.00	$281,949.56
I00024	01/02/2021				IR:24, participaciones 2020 (INGRESOS POR IEPS GASOLINA CORRESPONDIENT		$17,978.08	$0.00	$299,927.64
I00025	01/02/2021				IR:25, participaciones 2020 (INGRESOS POR FEIEF CORRESPONDIENTE AL MES		$98,983.00	$0.00	$398,910.64
C00025	01/02/2021	EQUIPOZO SA DE CV		149	GP EQUIPOZO SA DE CV, Folio Pago: 9 (COMPRA DE MOTOR SUMERGIBLE SHA		$0.00	$42,978.20	$355,932.44
C00026	01/02/2021	ANTONIO HUIZAR CASTI		151	GP Folio: 15 (PAGO DE NOMINA QUINCENAL A ANTONIO HUIZAR CASTRO. GP F		$0.00	$2,500.00	$353,432.44
C00027	01/02/2021	ANTONIO HUIZAR CASTI		150	GP Folio: 16 (PAGO DE AGUINALDO A ANTONIO HUIZAR CASTRO. GP Folio: 16)		$0.00	$555.00	$352,877.44
C00029	01/02/2021	EQUIPOZO SA DE CV		149	GP EQUIPOZO SA DE CV, Folio Pago: 10 (COMPRA DE MOTOR SUMERGIBLE SH.		$0.00	$42,978.00	$309,899.44
C00030	01/02/2021	ALEJANDRA NAYELI DE I		148	GP Folio: 17 (APOYO ECONOMICO A PERSONA DE ESCASOS RECURSOS. GP F		$0.00	$3,399.67	$306,499.77
C00090	01/02/2021	ANTONIO HUIZAR CASTI		151	GP Folio: 15 (PAGO DE NOMINA QUINCENAL A ANTONIO HUIZAR CASTRO. Canc		$0.00	-$2,500.00	$308,999.77
C00089	02/02/2021	BANCO SANTANDER DE		N/A	GP BANCO SANTANDER DE MEXICO, Folio Pago: 38 (COMISION BANCARIA MAS		$0.00	$146.16	$308,853.61
I00011	28/02/2021				IR:11, participaciones 2020 (INGRESOS POR IEPS GASOLINA CORRESPONDIENT		$17,876.01	$0.00	$326,729.62
C00028	28/02/2021	EQUIPOZO SA DE CV		149	Cancelación GP EQUIPOZO SA DE CV, Folio Pago: 9 (COMPRA DE MOTOR SUMEI		$0.00	-$42,978.20	$369,707.82
C00087	28/02/2021	PERSONAL DE SEGURID		0000	GP Folio: 42 (PAGO DE NOMINA DE SEGURIDAD PUBLICA CORRESPONDIENTE.		$0.00	$55,400.00	$314,307.82
C00088	28/02/2021	PERSONAL ADMINISTRA		0000	GP Folio: 43 (PAGO DE NOMINA ADMINISTRTAIVA CORRESPONDIENTE A LA PR		$0.00	$313,024.96	$1,282.86
I00328	01/05/2021				IR:324, PARTICIPACIONES 2020 (INGRESOS POR FONDO ESTATAL CORRESPO		$2,363.00	$0.00	$3,645.86
I00329	01/05/2021				IR:325, PARTICIPACIONES 2020 (INGRESOS POR FONDO ESTATAL CORRESPO		$2,099.00	$0.00	$5,744.86
I00330	01/05/2021				IR:326, PARTICIPACIONES 2020 (INGRESOS POR FONDO ESTATAL CORRESPO		$2,099.00	$0.00	$7,843.86
I00331	01/05/2021				IR:327, PARTICIPACIONES 2020 (INGRESOS POR FONDO ESTATAL CORRESPO		$2,099.00	$0.00	$9,942.86
I00332	01/05/2021				IR:328, PARTICIPACIONES 2020 (INGRESOS POR FONDO ESTATAL CORRESPO		$2,363.00	$0.00	$12,305.86
I00333	01/05/2021				IR:329, PARTICIPACIONES 2020 (INGRESOS POR FONDO ESTATAL CORRESPO		$5,830.00	$0.00	$18,135.86
I00334	01/05/2021				IR:330, PARTICIPACIONES 2020 (INGRESOS POR FONDO ESTATAL CORRESPO		$2,363.00	$0.00	$20,498.86
I00335	01/05/2021				IR:331, PARTICIPACIONES 2020 (INGRESOS POR FONDO ESTATAL CORRESPO		$2,363.00	$0.00	$22,861.86
I00336	01/05/2021				IR:332, PARTICIPACIONES 2020 (INGRESOS POR FONDO ESTATAL CORRESPO		$2,363.00	$0.00	$25,224.86
I00337	01/05/2021				IR:333, PARTICIPACIONES 2020 (INGRESOS POR FONDO ESTATAL CORRESPO		$2,362.00	$0.00	$27,586.86
I00338	01/05/2021				IR:334, PARTICIPACIONES 2020 (INGRESOS POR FONDO ESTATAL CORRESPO		$2,099.00	$0.00	$29,685.86

Ma. de los Angeles Garcia G.

Angel Betancourt H.

Manuela Gonzalez C.

Benito Flores

C.P.A.L.S

MA. MARGARITA R. G.

H. AYUNTAMIENTO DEL MUNICIPIO DE SUCHIL, DGO.
ESTADO DE DURANGO
Auxiliares de Cuentas del 01/ene./2021 al 31/dic./2021
Con saldo y/o movimientos. (De la cuenta: 1112-07-20-00-001 a la 1112-07-20-00-001)
Cuentas de Registro

Usr: SUPERVISOR
Rep: rptAuxiliarCuentas

Fecha y hora de Impresión: 23/feb./2022 05:24 p. m.

Cuenta / Poliza	Fecha	Nombre de la Cuenta / Beneficiario	No. Factura	Cheque / Folio	Concepto	Saldo Inicial	Movimientos del Periodo / Cargos	Abonos	Saldos
I00339	01/05/2021				IR:335, PARTICIPACIONES 2020 (INGRESOS POR ISR ENAJENACION DE BIENES		$502.22	$0.00	$30,188.08
I00340	01/05/2021				IR:336, PARTICIPACIONES 2020 (INGRESOS POR ISR ENAJENACION DE BIENES		$823.82	$0.00	$31,011.90
I00341	01/05/2021				IR:337, PARTICIPACIONES 2020 (INGRESOS POR ISR ENAJENACION DE BIENES		$723.06	$0.00	$31,734.96
I00342	01/05/2021				IR:338, PARTICIPACIONES 2020 (INGRESOS POR ISR ENAJENACION DE BIENES		$563.30	$0.00	$32,298.26
I00343	01/05/2021				IR:339, PARTICIPACIONES 2020 (INGRESOS POR ISR ENAJENACION DE BIENES		$2,960.20	$0.00	$35,258.46
I00344	01/05/2021				IR:340, PARTICIPACIONES 2020 (INGRESOS POR ISR ENAJENACION DE BIENES		$244.78	$0.00	$35,503.24
I00345	01/05/2021				IR:341, PARTICIPACIONES 2020 (INGRESOS POR ISR ENAJENACION DE BIENES		$428.20	$0.00	$35,931.44
I00346	01/05/2021				IR:342, PARTICIPACIONES 2020 (INGRESOS POR ISR ENAJENACION DE BIENES		$802.42	$0.00	$36,733.86
I00347	31/05/2021				IR:343, PARTICIPACIONES 2020 (INGRESOS POR ISR ENAJENACION DE BIENES		$961.67	$0.00	$37,695.53
					Total :	**3,208.73**	**1,914,950.86**	**1,880,464.06**	**37,695.53**

Ma. de los Angeles García G.

Angel Betancourt H

Manuela González C.

Benito Flores de la Cruz

MA. MARGARITA R. G.

198

199

MUNICIPIO DE SUCHIL, DGO.
CONCILIACIÓN BANCARIA
AL 31 DE DICIEMBRE DE 2021
SANTANDER 22000731875

SALDO ESTADO DE CUENTA	**387,239.42**
(+) RETIROS O ABONOS EN EL ESTADO DE CUENTA NO REGISRTADOS EN CONTABILIDAD	0.00
(-) CARGOS EN EL BANCO NO ID EN CONTABILIDAD (NO CONTABILIZADOS)	0.00
CONTABILIDAD	
(+) CARGOS NO CORRESPONDIDOS	0.00
(-) ABONOS NO CORRESPONDIDOS EN CONTABILIDAD	0.00
SALDO SEGÚN REGISTROS MUNICIPIO	**387,239.42**
CONTABILIDAD	**387,239.42**
DIFERENCIA	**0.00**

MUNICIPIO DE SÚCHIL, DGO.

Elaboró

Favian Flores Medina
Tesorero

Autorizó

Abel Santoyo Salas
Presidente Municipal

Manuela Gonzalez C.

Ma. de los Angeles García Cr

Ansa Betancourt H

MA. MARGARITA R. G

A.C.D.

Santander

BANCO SANTANDER (MÉXICO), S.A.
INSTITUCIÓN DE BANCA MÚLTIPLE
GRUPO FINANCIERO SANTANDER MÉXICO

1868948

ESTADO DE CUENTA INTEGRAL

IPAB — INSTITUTO PARA LA PROTECCIÓN AL AHORRO BANCARIO
www.ipab.org.mx

MUNICIPIO DE SUCHIL DGO
FAISMD 2021
INDEPENDENCIA 106 ENTRE JARDIN CONSTITUCION Y PLAZA DE LA
SUCHIL, SUCHIL
, DURANGO
C.P. 34900 C.R. 34891 E02023783

1221186894830460932001

0078759

CODIGO DE CLIENTE NO. 30460932
R.F.C. MSD540101 PV7
MONEDA : MONEDA NACIONAL
SUCURSAL: 3783 SUC. PRINCIPAL V GUERRERO DGO
TELEFONO: 51-69-43-00 DE CDMX O LADA 0155 51-69-43-00
PERIODO : 01 AL 31 DE DICIEMBRE DE 2021

INFORMACION A CLIENTES

RESUMEN INFORMATIVO

PRODUCTO		MES ANTERIOR	MES ACTUAL	INTERESES BRUTOS	COMISIONES COBRADAS	* GAT NOMINAL	* GAT REAL
CUENTA PYME TRADICIONAL	22-00073187-5	766,456.37 100.00%	387,239.42 100.00%	0.01	1,170.00		
TOTAL		**766,456.37 100.00%**	**387,239.42 100.00%**				

RESUMEN DE INTERESES PAGADOS E IMPUESTO RETENIDO

DESCRIPCION		INTERES BRUTO	ISR
CUENTA PYME TRADICIONAL	22-00073187-5	0.01	0.01
TOTAL		**0.01**	**0.01**

CUENTA DE CHEQUES

CUENTA PYME TRADICIONAL 22-00073187-5 — CLABE 014202220007318754

SALDO PROMEDIO	741,377.83	SALDO INICIAL	766,456.37	+ INTERESES BRUTOS	.01
TASA BRUTA DE INTERES ANUAL	**0.0000%**	+ DEPOSITOS	0.01	- I.S.R. RETENIDO **(.97%)**	**.01**
DIAS DEL PERIODO	31	- RETIROS	379,216.96	= INTERESES NETOS	
SDO. PROMEDIO MINIMO	5,000.00				
	CORTE AL 31/12/2021	= SALDO ACTUAL	387,239.42	COMISIONES COBRADAS	1,170.00

GRAFICO CUENTA DE CHEQUES

CUENTA PYME TRADICIONAL 22-00073187-5

(Saldo Inicial de $766,456.37)

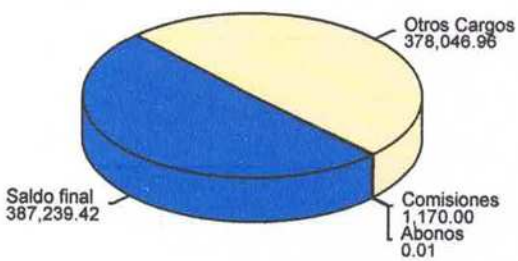

DETALLE DE MOVIMIENTOS CUENTA DE CHEQUES

CUENTA PYME TRADICIONAL 22-00073187-5 — CLABE 014202220007318754

FECHA	FOLIO	DESCRIPCION	DEPOSITOS	RETIROS	SALDO
30-NOV-2021		SALDO FINAL DEL PERIODO ANTERIOR			766,456.37
1-DIC-2021	0000000	ABO POR INTERESES DEL PERIODO 01-11-2021 AL 30-11-2021	0.01		766,456.38
01-DIC-2021	0000000	RETENCION I S R 01-11-2021 AL 30-11-2021		0.01	766,456.37
16-DIC-2021	0000000	COM MEMBRESIA CUENTA E PYME ADE65507352524		520.00	765,936.37
5-DIC-2021	0000000	I V A ADE65507352524		83.20	765,853.17
16-DIC-2021	0000000	COM MEMBRESIA CUENTA E PYME ADE65506856538		650.00	765,203.17
16-DIC-2021	0000000	I V A ADE65506856538		104.00	765,099.17
0-DIC-2021	4807873	PAGO TRANSFERENCIA SPEI HORA 16:02:06 ENVIADO A BANORTE		377,859.75	387,239.42

BANCO SANTANDER (MEXICO) S.A., INSTITUCION DE BANCA MULTIPLE, GRUPO FINANCIERO SANTANDER MEXICO, R.F.C. BSM970519DU8
PROLONGACION PASEO DE LA REFORMA NO. 500 PISO 2 MOD. 206, COL. LOMAS DE SANTA FE, DELEGACION ALVARO OBREGON, C.P. 01219, CIUDAD DE MEXICO
AGRADECEREMOS NOS COMUNIQUE SUS OBJECIONES EN UN PLAZO DE 90 DIAS DE LO CONTRARIO CONSIDERAREMOS SU CONFORMIDAD.

Proteja su información suscribiéndo a Paperless, su estado de cuenta por correo electrónico, en cualquiera de nuestras sucursales Santander.

MA. MARGARITA R. G

A.F.G.

Santander

BANCO SANTANDER (MÉXICO), S.A.
INSTITUCIÓN DE BANCA MÚLTIPLE
GRUPO FINANCIERO SANTANDER MÉXICO

1868948

ESTADO DE CUENTA INTEGRAL

201

FECHA	FOLIO	DESCRIPCION	DEPOSITOS	RETIROS	SALDO
		A LA CUENTA 072010002624559610 AL CLIENTE L F TELECOMUNICACIONES SA DE CV (1) (1) DATO NO VERIFICADO POR ESTA INSTITUCION CLAVE DE RASTREO 2021123040014 BET0000448078730 REF 4807873 CONCEPTO Finiquito Const 35 calentadores solares			
		TOTAL	0.01	379,216.96	387,239.42

INFORMACION FISCAL

UUID DEL TIMBRADO	5964C82D-68B6-4F93-9461-88DE7CC506A6
.OLIO INTERNO :	22000731875
FECHA Y HORA DE EXPEDICION :	2022-01-01T17:42:08
ECHA Y HORA DE CERTIFICACION :	2022-01-01T17:42:17
REGIMEN FISCAL DEL EMISOR :	601 - GENERAL DE LEY PERSONAS MORALES
LUGAR DE EXPEDICION DEL COMPROBANTE :	01219 - CIUDAD DE MEXICO
NIDAD DE MEDIDA :	E48 - UNIDAD DE SERVICIO
METODO DE PAGO :	PUE - PAGO EN UNA SOLA EXHIBICION.
TIPO DE COMPROBANTE :	INGRESO

NUM. DE CERTIFICADO DEL EMISOR
00001000000504535458

NUM. DE CERTIFICADO DEL SAT
00001000000505211329

Hadelos Angeles Garcia

SELLO DIGITAL DEL EMISOR

+8gOuv+RswJiKo4bqpACA66B8dZiOmVf4OfuPavBDixPEKDXV/NGzoqkXl27MAptyOUvi7BmcPUDWyWnsxDtVGiFaxO6YdbK12HBn2o2bmzK7wStlGaayITPdI3JUIdE4Nz2NrBjxNZS+noW
.sa7tNifY+Y6e7OJuazBuRMsPeYbpW6nP+1d/YmDJCw+4uW1igE5DVmwQ78zbF2w43X56ef/oTaH3N3LRW6Xxzf5Cts3EJFwxv2HK5trAtFJXOpA1PP3i8Fm3L4ywhHIPS++OLkq92uGJ7V7i
zEbGXc5NOeT423553mRripQZCdl/roqfPCPqLI5oWoTOqzD5hVtg==

SELLO DIGITAL DEL SAT

cHSGmDA6YggnZMCcA8Kze77vMVWMZG9RLFNoGy/zuw74UwngmmpVeUzAqVSrnvpO/HWkOSuDrJsDXhFfjlfqLuWdkI8ROLe/i13mgfjmcexaKraNM4EEYRIromRoPPOWRtSIp2LQiOVshqoRG
1X4L3AnMPWjUOQxCS/vA9/cG1DrEP35P2Jf5D11QqiJXtlrWqhzK9mCDShn5A7PaMHAFyNAHHQwgT/2++vpduqhGBI7vaerhrPnQ3ueu91u3Zf48USI+EuY3n9JtOBpWac4kNaZQ2oQta+6
sNIRowrlbTvLmOGCNdvTgibhQxXJttE+4mI6gJlonC9BG3D8zg==

CADENA ORIGINAL DEL COMPLEMENTO DE CERTIFICACION DEL SAT

1.1|5964C82D-68B6-4F93-9461-88DE7CC506A6|2022-01-01T17:42:17|INT020124V62|E+8gOuv+RswJiKo4bqpACA66B8dZiOmVf4OfuPavBDixPEKDXV/NGzoqkXl27MAptyOUv
i7BmcPUDWyWnsxDtVGiFaxO6YdbK12HBn2o2bmzK7wStlGaayITPdI3JUIdE4Nz2NrBjxNZS+noW/sa7tNifY+Y6e7OJuazBuRMsPeYbpW6nP+1d/YmDJCw+4uW1igE5DVmwQ78zbF2w43X56
7oTaH3N3LRW6Xxzf5Cts3EJFwxv2HK5trAtFJXOpA1PP3i8Fm3L4ywhHIPS++OLkq92uGJ7V7izEbGXc5NOeT423553mRripQZCdl/roqfPCPqLI5oWoTOqzD5hVtg==|00001000000505
211329||

ESTE DOCUMENTO ES UNA REPRESENTACION IMPRESA DE UN CFDI

PAGO EN UNA SOLA EXHIBICION

SIGNIFICADO DE ABREVIATURAS UTILIZADAS EN EL ESTADO DE CUENTA:

ABO=	ABONO (S)	DEB=	DEBITO	NO=	NUMERO
ANUL=	ANULACION	DEP=	DEPOSITO	NOM=	NOMINA
T=	ANTICIPO	DESEM=	DESEMPLEO	ORD=	ORDEN
ANTICIP=	ANTICIPADO	DEV=	DEVOLUCION (ES)	P=	POR
ASEG=	ASEGURAMIENTO	DISP=	DISPOSICION	PAG=	PAGARE (S)
T=	AUTOMATICO	DOMIC=	DOMICILIACION	PER=	PERIODO
UTO=	AUTOMOVIL, AUTOMOTRIZ	EFEC=	EFECTIVO	PGO=	PAGO
BME=	NUMERO DE CONTRATO DE FONDOS DE INVERSION	ELEC=	ELECTRONICO (A)	PZO=	PLAZO
NI=	BONIFICACION	EQUIV=	EQUIVALENTE	REC=	RECIBO
=	CON	ESQ=	ESQUEMA	REF=	REFERENCIA
C/U=	CADA UNO (A)	FACT=	FACTURACION	REN=	RENDIMIENTO
A.T.=	COSTO ANUAL TOTAL	FEC=	FECHA	S=	SOBRE
.ETR.=	COSTO EFECTIVO REMANENTE	FED=	FEDERAL (ES)	SBC=	SALVO BUEN COBRO
CAJ=	CAJERO (S)	G.A.T.=	GANANCIA ANUAL TOTAL	SDO=	SALDO
NC=	CANCELACION	INPTO=	IMPUESTO (S)	SEG=	SEGURO (S)
AP=	CAPITAL	INI=	INICIAL	SER=	SERVICIO
CDMX=	CIUDAD DE MEXICO	INT / INTS=	INTERES (ES)	SPEI=	SISTEMA DE PAGOS ELECTRONICOS
RTIF=	CERTIFICADO	INTAL=	INTERNACIONAL	SUC=	SUCURSAL
GO=	CARGO	INV=	INVERSION	T=	TASA
CH=	CHEQUE (S, RA)	INVALID=	INVALIDEZ	TARJ=	TARJETA (S)
B=	COBRO	LCI=	LINEA DE CREDITO INMEDIATA	TEF=	TRANSFERENCIA ELECTRONICA DE FONDOS
OM=	COMISION	LIQ=	LIQUIDACION	TPV=	TERMINAL PUNTO DE VENTA
CR=	CREDITO	LOC=	LINEA DE COBERTURA	TRANSF=	TRANSFERENCIA
ED=	CREDITO	LPI=	LINEA DE PROTECCION INMEDIATA	VTA=	VENTA (S)
IA=	CUENTA (S)	MORA=	MORATORIO (S)	VTO=	VENCIMIENTO
CTA VIRT=	CUENTA VIRTUAL	N. OP=	NUMERO DE OPERACION (ES)		

C.A.S

MA. MARGARITA R.G

A.P.O.

Abel Blancas Tl

Santander

BANCO SANTANDER (MÉXICO), S.A.
INSTITUCIÓN DE BANCA MÚLTIPLE
GRUPO FINANCIERO SANTANDER MÉXICO

1868948

ESTADO DE CUENTA INTEGRAL

MUNICIPIO DE SUCHIL DGO

122118689483046093200 1

CODIGO DE CLIENTE NO. 30460932
PERIODO : 01 AL 31 DE DICIEMBRE DE 2021

HOJA 2 DE 2

MENSAJES IMPORTANTES

ANCO SANTANDER MEXICO, S.A., HACE DEL CONOCIMIENTO DEL CLIENTE QUE UNICAMENTE ESTAN GARANTIZADOS POR EL IPAB: LOS DEPOSITOS BANCARIOS DE DINERO A LA VISTA RETIRABLES EN DIAS PREESTABLECIDOS, DE AHORRO Y A PLAZO O CON PREVIO AVISO, ASI COMO LOS PRESTAMOS Y CREDITOS QUE ACEPTE EL BANCO HASTA POR EL EQUIVALENTE A CUATROCIENTAS MIL UDIS POR PERSONA.

PRECIABLE CLIENTE, QUEREMOS PONER A SU DISPOSICION LOS SIGUIENTES CANALES PARA EL REGISTRO DE SUS ACLARACIONES, QUEJAS, SUGERENCIAS O rELICITACIONES: UNIDAD DE ATENCION PYME ENVIANDO UN CORREO A solucionespyme@santander.com.mx, O BIEN, LLAMANDO AL 55 51 694 303 EN LA CIUDAD DE MEXICO Y CUALQUIER PARTE A REPUBLICA. EN BANCO SANTANDER ES UN PLACER ATENDERLE.

ANTANDER PONE A SUS SERVICIOS, LAS 24 HORAS DEL DIA, LOS 365 DIAS PARA LA ATENCION DE ACLARACIONES LA SUPER LINEA, CUYOS TELEFONOS SON 55 51 694 300 EN LA CIUDAD DE MEXICO Y DESDE CUALQUIER PARTE DE LA REPUBLICA.

ANCO SANTANDER MEXICO, S.A., INSTITUCION DE BANCA MULTIPLE, GRUPO FINANCIERO SANTANDER MEXICO RECIBE LAS CONSULTAS, RECLAMACIONES O ACLARACIONES, EN SU UNIDAD ESPECIALIZADA DE ATENCION A USUARIOS, UBICADA EN AV. VASCO DE QUIROGA NO. 3900, TORRE A PISO 13, CORP. DIAMANTE, COL. LOMAS DE SANTA FE, ALCALDIA CUAJIMALPA, C.P. 05100, CIUDAD DE MEXICO Y POR CORREO ELECTRONICO ueac@santander.com.mx O A LOS TELEFONOS 55 51 694 328 EN LA CIUDAD DE MEXICO Y CUALQUIER PARTE DE LA REPUBLICA, ASI COMO EN CUALQUIERA DE SUS SUCURSALES U OFICINAS. EN EL CASO DE NO OBTENER UNA RESPUESTA SATISFACTORIA, PODRA ACUDIR A LA COMISION NACIONAL PARA LA PROTECCION Y DEFENSA DE LOS USUARIOS DE SERVICIOS FINANCIEROS, DIRECCION EN INTERNET: www.condusef.gob.mx O A LOS TELEFONOS: 55 5340 0999 Y 800 999 8080.

ESTIMADO CLIENTE, CON OBJETO DE QUE SU ESTADO DE CUENTA TENGA VALIDEZ FISCAL ASI COMO LA INFORMACION CORRECTA, ES INDISPENSABLE QUE EL DATO DEL RFC QUE APARECE EN EL PRESENTE, SE ENCUENTRE ACTUALIZADO Y CORRESPONDA AL QUE TIENE REGISTRADO EN EL SAT. POR LO ANTERIOR, SI ESTE DATO NO CORRESPONDE AL QUE APARECE EN ESTE DOCUMENTO, ES NECESARIO QUE CONFIRME POR ESCRITO EL DATO DE SU RFC CORRECTO Y COMPLETO, ENTREGANDO COPIA DE SU CEDULA FISCAL, CONSTANCIA DE INSCRIPCION O DE REGISTRO ANTE EL SAT, E IDENTIFICACION CON EL EJECUTIVO DE SUCURSAL TITULAR DE SU CUENTA.

Rosa Betancourt

Manuela Gonzalez C.

R.F.C.

Ma. de los Angeles García G.

C.P.D.

Zenaido Rodríguez C.

Proteja su información suscribiéndo a Paperless, su estado de cuenta por correo electrónico, en cualquiera de nuestras sucursales Santander.

MA. MARGARITA R.G

H. AYUNTAMIENTO DEL MUNICIPIO DE SUCHIL, DGO.
ESTADO DE DURANGO
Auxiliares de Cuentas del 01/ene./2021 al 31/dic./2021
Con saldo y/o movimientos. (De la cuenta: 1112-03-21-00-001 a la 1112-03-21-00-001)
Cuentas de Registro

Usr: SUPERVISOR
Rep: rptAuxiliarCuentas

Fecha y hora de Impresión: 23/feb./2022 05:41 p. m.

Cuenta / Poliza	Fecha	Nombre de la Cuenta / Beneficiario	No. Factura	Cheque / Folio	Concepto	Saldo Inicial	Movimientos del Periodo / Cargos	Abonos	Saldos
1112-03-21-00-001				Cta. 187-5		$0.00	$6,637,833.16	$6,250,593.74	$387,239.42
I00158	01/03/2021				IR:156, INFRAESTRUCTURA 2021 (INGRESOS POR FISMDF CORRESPONDIENTE		$733,472.00	$0.00	$733,472.00
C00091	01/03/2021	BANCO SANTANDER ME		N/A	GP BANCO SANTANDER MEXICO S.A, Folio Pago: 39 (COMISIONES BANCARIAS		$0.00	$603.20	$732,868.80
I00182	01/03/2021				IR:179, INFRAESTRUCTURA 2021 (INGRESOS POR FISMDF CORRESPONDIENTE		$733,472.00	$0.00	$1,466,340.80
I00183	01/03/2021				IR:180, INFRAESTRUCTURA 2021 (INTERESES GANADOS IR Folio: 180)		$0.01	$0.00	$1,466,340.81
C00191	18/03/2021	BANCO SANTANDER ME		N/A	GP BANCO SANTANDER MEXICO S.A, Folio Pago: 96 (COMISIONES BANCARIAS		$0.00	$1,357.20	$1,464,983.61
I00184	31/03/2021				Cancelación Ingreso Rec. INFRAESTRUCTURA 2021 (INTERESES GANADOS Canc		-$0.01	$0.00	$1,464,983.60
I00325	05/04/2021				IR:321, INFRAESTRUCTURA 2021 (INGRESO POR FISMDF CORREPONDIENTE AI		$733,472.00	$0.00	$2,198,455.60
E00008	12/04/2021	ROLANDO VASQUEZ AR		18754	F43 (ANTICIPO DE LA OBRA CONSTRUCCION DE VADO EN LA LOCALIDAD DE A		$0.00	$848,730.96	$1,349,724.64
C00299	20/04/2021	BANCO SANTANDER ME		N/A	GP BANCO SANTANDER MEXICO S.A, Folio Pago: 126 (COMISIONES BANCARIAS		$0.00	$1,377.26	$1,348,347.38
I00358	04/05/2021				IR:354, INFRAESTRUCTURA 2021 (INFRAESTRUCTURA ABRIL 2021 IR Folio: 354)		$733,472.00	$0.00	$2,081,819.38
D00015	30/05/2021				MOV BANCARIO (INTERESES Y RETENCION POR CUENTA DEL BANCO)		$0.01	$0.00	$2,081,819.39
D00015	30/05/2021				MOV BANCARIO (INTERESES Y RETENCION POR CUENTA DEL BANCO)		$0.00	$0.01	$2,081,819.38
C00312	30/05/2021	BANCO SANTANDER ME			GP BANCO SANTANDER MEXICO S.A, Folio Pago: 131 (COMISIONES BANCARIAS		$0.00	$1,357.20	$2,080,462.18
C00313	30/05/2021	ROLANDO VAZQUEZ			GP Folio: 162 (PAGO DE ESTIMACION 1 CONSTRUCCION DE VADO. GP Folio: 162		$0.00	$272,810.52	$1,807,651.66
C00314	30/05/2021	ROLANDO VAZQUEZ			GP Folio: 163 (PAGO DE ESTIMACION. GP Folio: 163)		$0.00	$615,514.41	$1,192,137.25
I00364	01/06/2021				IR:360, INFRAESTRUCTURA 2021 (INGRESO FAISM 2021 JUNIO IR Folio: 360)		$733,472.00	$0.00	$1,925,609.25
C00372	04/06/2021	ROLANDO VAZQUEZ		8126113	FINIQUITO VADO ALEMAN NUEVO (FINIQUITO VADO ALEMAN NUEVO. GP Folio:		$0.00	$225,899.61	$1,699,709.64
C00373	04/06/2021	ROLANDO VAZQUEZ		8126124	FINIQUITO VADO EMILIANO ZAPATA (FINIQUITO VADO EMILIANO ZAPATA. GP F		$0.00	$97,385.43	$1,602,324.21
E00025	15/06/2021	ROLANDO VASQUEZ AR		1404391	ANTICIPO DE OBRA CONSTRUCCION VADO CALLE ALLENDE (ANTICIPO DE OBF		$0.00	$398,071.76	$1,204,252.45
E00025	15/06/2021	ROLANDO VASQUEZ AR		1404391	ANTICIPO DE OBRA CONSTRUCCION VADO CALLE ALLENDE (ANTICIPO DE OBF		$36,585.12	$0.00	$1,240,837.57
C00374	15/06/2021	BANCO SANTANDER ME		COM JUNIO	GP BANCO SANTANDER MEXICO S.A, Folio Pago: 150 (COMISIONES JUNIO 2021		$0.00	$754.00	$1,240,083.57
C00375	23/06/2021	ROLANDO VAZQUEZ		4054441	GP Folio: 201 (PAGO BORDOS DE ABREVADERO. GP Folio: 201)		$0.00	$276,000.00	$964,083.57
C00376	24/06/2021	ROLANDO VAZQUEZ		4973037	PAGO EST 1 VADO CALLE ALLENDE (PAGO EST 1 VADO CALLE ALLENDE. GP F		$0.00	$358,370.38	$605,713.19
I00393	02/07/2021				IR:389, INFRAESTRUCTURA 2021 (FAIS JUNIO 2021 RECAUDACIÓN IR Folio: 389		$733,472.00	$0.00	$1,339,185.19
C00399	20/07/2021	ROLANDO VAZQUEZ			GP Folio: 216 (REHABILITACION DE BORDOS DE ABREVADERO. GP Folio: 216)		$0.00	$124,620.00	$1,214,565.19
C00401	27/07/2021	PROVEEDORES VARIOS			GP PROVEEDORES VARIOS (TESORERIA), Folio Pago: 158 (COMPRA DE EQUIPC		$0.00	$143,471.72	$1,071,093.47
C00400	30/07/2021	BANCO SANTANDER DE			GP BANCO SANTANDER DE MEXICO, Folio Pago: 157 (COMISIONES BANCARIAS		$0.00	$1,357.20	$1,069,736.27
E00028	15/08/2021	ROLANDO VASQUEZ AR			ANT EN COM ALEJ (ANTICIPO PARA SUMINISTRO DE TANQUES EN COMUNIDAD		$0.00	$66,530.37	$1,003,205.90
E00028	15/08/2021	ROLANDO VASQUEZ AR			ANT COM MICHIS (ANTICIPO PARA SUMINISTRO DE TANQUES EN COMUNIDADI		$0.00	$66,530.37	$936,675.53
E00028	15/08/2021	ROLANDO VASQUEZ AR			ANT COM LA PENA (ANTICIPO PARA SUMINISTRO DE TANQUES EN COMUNIDAI		$0.00	$26,977.21	$909,698.32
C00441	17/08/2021	BANCO SANTANDER DE			GP BANCO SANTANDER DE MEXICO, Folio Pago: 178 (COMISIONES DEL MES DE		$0.00	$1,378.08	$908,320.24

Manuela Gonzalez C.

C. P. Ais Benito Flores de Lst

Ma. de los Angeles Garcia

Angel Betancourt

Ma. Margarita R. G.

203

H. AYUNTAMIENTO DEL MUNICIPIO DE SUCHIL, DGO.
ESTADO DE DURANGO
Auxiliares de Cuentas del 01/ene./2021 al 31/dic./2021
Con saldo y/o movimientos. (De la cuenta: 1112-03-21-00-001 a la 1112-03-21-00-001)
Cuentas de Registro

Usr: SUPERVISOR
Rep: rptAuxiliarCuentas

Fecha y hora de Impresión: 23/feb./2022 05:41 p. m.

Cuenta / Poliza	Fecha	Nombre de la Cuenta / Beneficiario	No. Factura	Cheque / Folio	Concepto	Saldo Inicial	Movimientos del Periodo / Cargos	Abonos	Saldos
I00421	01/09/2021				IR:417, INFRAESTRUCTURA 2021 (APORTACIONES PARA EL FONDO DE INFRAE		$733,472.00	$0.00	$1,641,792.24
I00422	09/09/2021				IR:418, INFRAESTRUCTURA 2021 (APORTACIONES FAISMD SEPTIEMBRE IR Foli		$733,472.00	$0.00	$2,375,264.24
C00461	10/09/2021	BANCO SANTANDER ME			GP BANCO SANTANDER MEXICO S.A, Folio Pago: 188 (COMISIONES BANCARIAS		$0.00	$1,357.20	$2,373,907.04
D00026	01/10/2021				MOVIMIENTO DE BANCO (MOVIMIENTO DE BANCO)		$0.02	$0.00	$2,373,907.06
D00026	01/10/2021				MOVIMIENTO DEL BANCO (MOVIMIENTO DE BANCO)		$0.00	$0.02	$2,373,907.04
I00432	20/10/2021				IR:428, INFRAESTRUCTURA 2021 (FAIS DEL MES DE SEPTIEMBRE 2021 IR Folio:		$733,472.00	$0.00	$3,107,379.04
C00492	20/10/2021	BANCO SANTANDER ME			GP BANCO SANTANDER MEXICO S.A, Folio Pago: 199 (COMISIONES CORRESPC		$0.00	$1,371.24	$3,106,007.80
C00493	22/10/2021	ROBERTO ARZOLA ITUR			GP Folio: 260 (ANTICIPO DE CONSTRUCCION DE POZO PROFUNDO LOCALIDAD		$0.00	$848,605.04	$2,257,402.76
C00519	19/11/2021	BANCO SANTANDER ME		COMISIONE	GP BANCO SANTANDER MEXICO S.A, Folio Pago: 210 (COMISIONES NOVIEMBRI		$0.00	$1,357.20	$2,256,045.56
C00543	24/11/2021	ROBERTO ARZOLA ITUR		9596030	GP Folio: 282 (PERFORACION DE POZO PROFUNDO EN LA COMUNIDAD DE SAN		$0.00	$423,554.52	$1,832,491.04
C00544	25/11/2021	VAZQUEZ ARGUELLES R		692619.63	GP Folio: 283 (PAVIMENTACION HIDRAULICA DE AV DEL TRABAJO ZONA CENTR		$0.00	$692,619.63	$1,139,871.41
C00553	16/12/2021	BANCO SANTANDER ME		COMISIONE	GP BANCO SANTANDER MEXICO S.A, Folio Pago: 227 (COMISIONES DEL MES DI		$0.00	$1,357.20	$1,138,514.21
C00554	30/12/2021	L&F TELECOMUNICACIO		INSTALACIC	GP Folio: 286 (INSTALACION DE 35 SOLARES. GP Folio: 286)		$0.00	$377,856.75	$760,657.46
C00555	30/12/2021	L&F TELECOMUNICACIO		INSTALACIC	Cancelación GP Folio: 286 (INSTALACION DE 35 SOLARES. Cancelación GP Folio: :		$0.00	-$377,856.75	$1,138,514.21
C00556	30/12/2021	L&F TELECOMUNICACIO		INSTALACIC	INSTALACION DE SOLARES (INSTALACION DE SOLARES. GP Folio: 287)		$0.00	$377,859.75	$760,654.46
E00058	31/12/2021	INT			S/C (INT)		$0.01	$0.00	$760,654.47
E00058	31/12/2021	INT			S/C (INT)		$0.00	$0.01	$760,654.46
C00612	31/12/2021	VAZQUEZ ARGUELLES R		ANTICIPO V/	GP Folio: 303 (ANTICIPO VADO ABRIL ROLANDO. GP Folio: 303)		$0.00	$373,415.05	$387,239.41
C00613	31/12/2021	BANCO SANTANDER ME			GP BANCO SANTANDER MEXICO S.A, Folio Pago: 266 (RECLASIFICACIÓN POR D		$0.00	-$0.01	$387,239.42
					Total :	**0.00**	**6,637,833.16**	**6,250,593.74**	**387,239.42**

Ma. de los Angeles García C.

Angel Betancourt

Ma. Margarita R.G.

C.A.I.S

Benito Flores de la F

Manuel García

204

Angel Betancourt H Ma de los Angeles García G. 205

MUNICIPIO DE SUCHIL, DGO.
CONCILIACIÓN BANCARIA
AL 31 DE DICIEMBRE DE 2021
SANTANDER 22000732009

SALDO ESTADO DE CUENTA	**1.79**
(+) RETIROS O ABONOS EN EL ESTADO DE CUENTA NO REGISRTADOS EN CONTABILIDAD	0.00
(-) CARGOS EN EL BANCO NO ID EN CONTABILIDAD (NO CONTABILIZADOS)	0.00

CONTABILIDAD

(+) CARGOS NO CORRESPONDIDOS	0.00
(-) ABONOS NO CORRESPONDIDOS EN CONTABILIDAD	0.00

SALDO SEGÚN REGISTROS MUNICIPIO	**1.79**
CONTABILIDAD	**1.79**
DIFERENCIA	**0.00**

MUNICIPIO DE SÚCHIL, DGO.

Elaboró

Favian Flores Medina
Tesorero

Autorizó

Abel Santoyo Salas
Presidente Municipal

Manuela González C. Benito Flores de la Cruz

A.F.O.

MA. MARGARITA R.G

Santander

BANCO SANTANDER (MÉXICO), S.A.
INSTITUCIÓN DE BANCA MÚLTIPLE
GRUPO FINANCIERO SANTANDER MÉXICO

1868949

ESTADO DE CUENTA INTEGRAL

IPAB — INSTITUTO PARA LA PROTECCIÓN AL AHORRO BANCARIO
www.ipab.org.mx

206

MUNICIPIO DE SUCHIL DGO
FORTAMUND 2021
INDEPENDENCIA 106 ENTRE JARDIN CONSTITUCION Y PLAZA DE LA
SUCHIL, SUCHIL
, DURANGO
C.P. 34900 C.R. 34891 E02023783

1221186894930460932001

0078760

CODIGO DE CLIENTE NO. 30460932
R.F.C. MSD540101 PV7
MONEDA : MONEDA NACIONAL
SUCURSAL: 3783 SUC. PRINCIPAL V GUERRERO DGO
TELEFONO: 51-69-43-00 DE CDMX O LADA 0155 51-69-43-00
PERIODO : 01 AL 31 DE DICIEMBRE DE 2021

HOJA 1 DE 2

INFORMACION A CLIENTES

RESUMEN INFORMATIVO

PRODUCTO		MES ANTERIOR	MES ACTUAL	INTERESES BRUTOS	COMISIONES COBRADAS	* GAT NOMINAL	* GAT REAL
CUENTA PYME TRADICIONAL	22-00073200-9	345,123.00 100.00%	1.79 100.00%	0.00	0.00		
TOTAL		**345,123.00 100.00%**	**1.79 100.00%**				

CUENTA DE CHEQUES

CUENTA PYME TRADICIONAL 22-00073200-9 — CLABE 014202220007320098

SALDO PROMEDIO	186,885.62	SALDO INICIAL	345,123.00	+ INTERESES BRUTOS
TASA BRUTA DE INTERES ANUAL	**0.0000%**	+ DEPOSITOS	675,759.00	- I.S.R. RETENIDO **(.97%)**
DIAS DEL PERIODO	31	- RETIROS	1,020,880.21	= INTERESES NETOS
SDO. PROMEDIO MINIMO	5,000.00			
	CORTE AL 31/12/2021	= SALDO ACTUAL	1.79	COMISIONES COBRADAS

GRAFICO CUENTA DE CHEQUES

CUENTA PYME TRADICIONAL 22-00073200-9

(Saldo Inicial de $345,123.00)

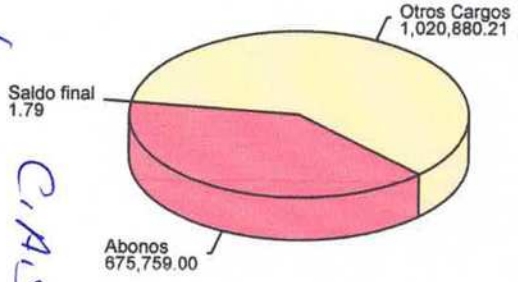

DETALLE DE MOVIMIENTOS CUENTA DE CHEQUES

CUENTA PYME TRADICIONAL 22-00073200-9 — CLABE 014202220007320098

FECHA	FOLIO	DESCRIPCION	DEPOSITOS	RETIROS	SALDO
30-NOV-2021		SALDO FINAL DEL PERIODO ANTERIOR			345,123.00
3-DIC-2021	0000000	CARGO PAGO NOMINA POR APLICAR PAGO DE NOMINA		57,811.60	287,311.40
03-DIC-2021	0000000	ABO POR DEVOLUCION PAGO NOMINA PAGO DE NOMINA	2,500.00		289,811.40
03-DIC-2021	0000000	CARGO PAGO NOMINA POR APLICAR PAGO DE NOMINA		2,500.00	287,311.40
3-DIC-2021	0000000	CARGO TRANSFERENCIA ENLACE Prestamo a las Participaciones		287,000.00	311.40
08-DIC-2021	0000000	ABONO TRANSFERENCIA ENLACE Reintegro de recurso al Fortamu n	287,000.00		287,311.40
15-DIC-2021	0000000	CARGO PAGO NOMINA POR APLICAR PAGO DE NOMINA		56,268.60	231,042.80
5-DIC-2021	0000000	CARGO TRANSFERENCIA ENLACE Prestamo a las Participaciones		231,000.00	42.80
16-DIC-2021	2307737	ABONO TRANSFERENCIA SPEI HORA 11:39:01 RECIBIDO DE BBVA MEXICO DE LA CUENTA 012190001161096326 DEL CLIENTE GOBIERNO DEL ESTADO DE DURANGO SRIA DE	386,259.00		386,301.80

Ma. de los Angeles García G.

BANCO SANTANDER (MEXICO) S.A., INSTITUCION DE BANCA MULTIPLE, GRUPO FINANCIERO SANTANDER MEXICO, R.F.C. BSM970519DU8
PROLONGACION PASEO DE LA REFORMA NO. 500 PISO 2 MOD. 206, COL. LOMAS DE SANTA FE, DELEGACION ALVARO OBREGON, C.P. 01219, CIUDAD DE MEXICO
AGRADECEREMOS NOS COMUNIQUE SUS OBJECIONES EN UN PLAZO DE 90 DIAS DE LO CONTRARIO CONSIDERAREMOS SU CONFORMIDAD.

Proteja su información suscribiéndo a Paperless, su estado de cuenta por correo electrónico, en cualquiera de nuestras sucursales **Santander**.

MA. MARGARITA R.G

Santander

BANCO SANTANDER (MÉXICO), S.A.
INSTITUCIÓN DE BANCA MÚLTIPLE
GRUPO FINANCIERO SANTANDER MÉXICO

1868949

ESTADO DE CUENTA INTEGRAL

207

FECHA	FOLIO	DESCRIPCION	DEPOSITOS	RETIROS	SALDO
		CLAVE DE RASTREO 00260100211216000042408 1 REF 5000495 CONCEPTO DPAI OP 17345 FORTAMUN 2021 PA RFC GED620101652			
24-DIC-2021	0000000	CARGO PAGO NOMINA POR APLICAR PAGO DE NOMINA		79,200.01	307,101.79
24-DIC-2021	0000000	CARGO TRANSFERENCIA ENLACE Prestamo a las Participaciones		307,100.00	1.79
		TOTAL	675,759.00	1,020,880.21	1.79

INFORMACION FISCAL

UUID DEL TIMBRADO 8D4C0DD8-4D92-4ACC-B236-69CDCA5D2C92	NUM. DE CERTIFICADO DEL EMISOR 00001000000504535458	NUM. DE CERTIFICADO DEL SAT 00001000000505211329

FOLIO INTERNO :	22000732009
FECHA Y HORA DE EXPEDICION :	2022-01-01T17:44:25
FECHA Y HORA DE CERTIFICACION :	2022-01-01T17:44:26
REGIMEN FISCAL DEL EMISOR :	601 - GENERAL DE LEY PERSONAS MORALES
LUGAR DE EXPEDICION DEL COMPROBANTE :	01219 - CIUDAD DE MEXICO
UNIDAD DE MEDIDA :	E48 - UNIDAD DE SERVICIO
METODO DE PAGO :	PUE - PAGO EN UNA SOLA EXHIBICION.
TIPO DE COMPROBANTE :	INGRESO

SELLO DIGITAL DEL EMISOR

0fiNYC4ux11C+PHKhu1AqA9Ep25rBa1KMAjFjPOB4VB6eDDcX2iTJkPH1Mre2E/Xcb3b/46/4JNjtvHJNbD92t+a5TEvxw+Osvv6fdOx8vJRP/M96X/U6C91UYysa1KFjuUJRcdlI3/WdPN
PpUerreNUFYG/+sVTwfW/njYXnkkOP38YJ8BGZBjtmQNPBLikGmLOp8nXd4uOW9suiqCqLEEox1Pz+qk6OR+npgsnGkoprxwIKwLKJZzqifFFmAruvneU1Pk4Ivh+sZPMMr6Fldjsco8wODc1
gr1XZapG1DUPJRnTdzNHmz8ld3LcUsj+BeLxLMKttsICp91jQw==

SELLO DIGITAL DEL SAT

qpXJ6AWjFhMU2J/gE4ze+UasCXz7pdnqS18klKi5C4PX6A6kxkcILJsF9ya4WwKnaZ/Ud5rOsUem1QVZnN91aAr9Fp5bYE+bV8sQy38wHfr8hTFl5hnm5F/h3t+im9fscQsIa8QdW3HInAY
tLskst/8zJhmfiTIkr0FONlpUnzU7+rZe44ZNCwRqdYcIJgar7OmYIMwYd17VGDOTUWjSHPay8LlvXdOKaLXPxOBiYY8EoiasP66cm8nbpCwLwSYzYwFxp5ecDB/G9vDHRj0t6AcpcWB54N
niaO9bJ4Zt6r37RyG0fnTeBS5296V8QDFINbduL/dCfIw3ztQg+A==

CADENA ORIGINAL DEL COMPLEMENTO DE CERTIFICACION DEL SAT

||1.1|8D4C0DD8-4D92-4ACC-B236-69CDCA5D2C92|2022-01-01T17:44:26|INT020124V62|fKOfiNYC4ux11C+PHKhu1AqA9Ep25rBa1KMAjFjPOB4VB6eDDcX2iTJkPH1Mre2E/Xcb3
/46/4JNjtvHJNbD92t+a5TEvxw+Osvv6fdOx8vJRP/M96X/U6C91UYysa1KFjuUJRcdlI3/WdPNPpUerreNUFYG/+sVTwfW/njYXnkkOP38YJ88GZBjtmQNPBLikGmLOp8nXd4uOW9suiqCq
LEox1Pz+qk6OR+npgsnGkoprxwIKwLKJZzqifFFmAruvneU1Pk4Ivh+sZPMMr6Fldjsco8wODc1rPgr1XZapG1DUPJRnTdzNHmz8ld3LcUsj+BeLxLMKttsICp91jQw==|00001000000505
211329||

ESTE DOCUMENTO ES UNA REPRESENTACION IMPRESA DE UN CFDI

PAGO EN UNA SOLA EXHIBICION

SIGNIFICADO DE ABREVIATURAS UTILIZADAS EN EL ESTADO DE CUENTA:

ABO=	ABONO (S)	DEB=	DEBITO	NO=	NUMERO
ANUL=	ANULACION	DEP=	DEPOSITO	NOM=	NOMINA
ANT=	ANTICIPO	DESEM=	DESEMPLEO	ORD=	ORDEN
ANTICIP=	ANTICIPADO	DEV=	DEVOLUCION (ES)	P=	POR
SEG=	ASEGURAMIENTO	DISP=	DISPOSICION	PAG=	PAGARE (S)
AUT=	AUTOMATICO	DOMIC=	DOMICILIACION	PER=	PERIODO
AUTO=	AUTOMOVIL, AUTOMOTRIZ	EFEC=	EFECTIVO	PGO=	PAGO
CE=	NUMERO DE CONTRATO DE FONDOS DE INVERSION	ELEC=	ELECTRONICO (A)	PZO=	PLAZO
BONI=	BONIFICACION	EQUIV=	EQUIVALENTE	REC=	RECIBO
C=	CON	ESQ=	ESQUEMA	REF=	REFERENCIA
CU=	CADA UNO (A)	FACT=	FACTURACION	REN=	RENDIMIENTO
C.A.T.=	COSTO ANUAL TOTAL	FEC=	FECHA	S=	SOBRE
C.E.R.=	COSTO EFECTIVO REMANENTE	FED=	FEDERAL (ES)	SBC=	SALVO BUEN COBRO
CJ=	CAJERO (S)	G.A.T.=	GANANCIA ANUAL TOTAL	SDO=	SALDO
CANC=	CANCELACION	IMPTO=	IMPUESTO (S)	SEG=	SEGURO (S)
CAP=	CAPITAL	INI=	INICIAL	SER=	SERVICIO
CDMX=	CIUDAD DE MEXICO	INT / INTS=	INTERES (ES)	SPEI=	SISTEMA DE PAGOS ELECTRONICOS
CERTIF=	CERTIFICADO	INTAL=	INTERNACIONAL	SUC=	SUCURSAL
CGO=	CARGO	INV=	INVERSION	T=	TASA
CH=	CHEQUE (S, RA)	INVALID=	INVALIDEZ	TARJ=	TARJETA (S)
COB=	COBRO	LCI=	LINEA DE CREDITO INMEDIATA	TEF=	TRANSFERENCIA ELECTRONICA DE FONDOS
COM=	COMISION	LIQ=	LIQUIDACION	TPV=	TERMINAL PUNTO DE VENTA
CR=	CREDITO	LOC=	LINEA DE COBERTURA	TRANSF=	TRANSFERENCIA
CRED=	CREDITO	LPI=	LINEA DE PROTECCION INMEDIATA	VTA=	VENTA (S)
CTA=	CUENTA (S)	MORA=	MORATORIO (S)	VTO=	VENCIMIENTO
CTA VIRT=	CUENTA VIRTUAL	N. OP=	NUMERO DE OPERACION (ES)		

MA. MARGARITA R.G

Angel Betancourt

Ma. de los Angeles García G.

Santander

BANCO SANTANDER (MÉXICO), S.A.
INSTITUCIÓN DE BANCA MÚLTIPLE
GRUPO FINANCIERO SANTANDER MÉXICO

1868949

ESTADO DE CUENTA INTEGRAL

MUNICIPIO DE SUCHIL DGO

1221186894930460932001

CODIGO DE CLIENTE NO. 30460932
PERIODO : 01 AL 31 DE DICIEMBRE DE 2021

HOJA 2 DE 2

MENSAJES IMPORTANTES

ANCO SANTANDER MEXICO, S.A., HACE DEL CONOCIMIENTO DEL CLIENTE QUE UNICAMENTE ESTAN GARANTIZADOS POR EL IPAB: LOS DEPOSITOS BANCARIOS DE DINERO A LA VISTA RETIRABLES EN DIAS PREESTABLECIDOS, DE AHORRO Y A PLAZO O CON PREVIO AVISO, ASI COMO LOS PRESTAMOS Y CREDITOS QUE ACEPTE EL BANCO HASTA POR EL EQUIVALENTE A CUATROCIENTAS MIL UDIS POR PERSONA.

PRECIABLE CLIENTE, QUEREMOS PONER A SU DISPOSICION LOS SIGUIENTES CANALES PARA EL REGISTRO DE SUS ACLARACIONES, QUEJAS, SUGERENCIAS O FELICITACIONES: UNIDAD DE ATENCION PYME ENVIANDO UN CORREO A solucionespyme@santander.com.mx, O BIEN, LLAMANDO AL 55 51 694 303 EN LA CIUDAD DE MEXICO Y CUALQUIER PARTE A REPUBLICA. EN BANCO SANTANDER ES UN PLACER ATENDERLE.

SANTANDER PONE A SUS SERVICIOS, LAS 24 HORAS DEL DIA, LOS 365 DIAS PARA LA ATENCION DE ACLARACIONES LA SUPER LINEA, CUYOS TELEFONOS SON 55 51 694 300 EN LA CIUDAD DE MEXICO Y DESDE CUALQUIER PARTE DE LA REPUBLICA.

BANCO SANTANDER MEXICO, S.A., INSTITUCION DE BANCA MULTIPLE, GRUPO FINANCIERO SANTANDER MEXICO RECIBE LAS CONSULTAS, RECLAMACIONES O ACLARACIONES, EN SU UNIDAD ESPECIALIZADA DE ATENCION A USUARIOS, UBICADA EN AV. VASCO DE QUIROGA NO. 3900, TORRE A PISO 13, CORP. DIAMANTE, COL. LOMAS DE SANTA FE, ALCALDIA CUAJIMALPA, C.P. 05100, CIUDAD DE MEXICO Y POR CORREO ELECTRONICO ueac@santander.com.mx O A LOS TELEFONOS 55 51 694 328 EN LA CIUDAD DE MEXICO Y CUALQUIER PARTE DE LA REPUBLICA, ASI COMO EN CUALQUIERA DE SUS SUCURSALES U OFICINAS. EN EL CASO DE NO OBTENER UNA RESPUESTA SATISFACTORIA, PODRA ACUDIR A LA COMISION NACIONAL PARA LA PROTECCION Y DEFENSA DE LOS USUARIOS DE SERVICIOS FINANCIEROS, DIRECCION EN INTERNET: www.condusef.gob.mx O A LOS TELEFONOS: 55 5340 0999 Y 800 999 8080.

ESTIMADO CLIENTE, CON OBJETO DE QUE SU ESTADO DE CUENTA TENGA VALIDEZ FISCAL ASI COMO LA INFORMACION CORRECTA, ES INDISPENSABLE QUE EL DATO DEL R.F.C QUE APARECE EN EL PRESENTE, SE ENCUENTRE ACTUALIZADO Y CORRESPONDA AL QUE TIENE REGISTRADO EN EL SAT. POR LO ANTERIOR, SI ESTE DATO NO CORRESPONDE AL QUE APARECE EN ESTE DOCUMENTO, ES NECESARIO QUE CONFIRME POR ESCRITO EL DATO DE SU RFC CORRECTO Y COMPLETO, ENTREGANDO COPIA DE SU CEDULA FISCAL, CONSTANCIA DE INSCRIPCION O DE REGISTRO ANTE EL SAT, E IDENTIFICACION CON EL EJECUTIVO DE SUCURSAL TITULAR DE SU CUENTA.

ANGEL BETANCOURT H

Ma. de los Angeles García A.

MA. MARGARITA R.G. Manuela Gonzalez C.

Proteja su información suscribiéndo a Paperless, su estado de cuenta por correo electrónico, en cualquiera de nuestras sucursales Santander.

H. AYUNTAMIENTO DEL MUNICIPIO DE SUCHIL, DGO.
ESTADO DE DURANGO
Auxiliares de Cuentas del 01/ene./2021 al 31/dic./2021
Con saldo y/o movimientos. (De la cuenta: 1112-02-21-00-001 a la 1112-02-21-00-001)
Cuentas de Registro

Usr: SUPERVISOR
Rep: rptAuxiliarCuentas

Fecha y hora de Impresión: 23/feb./2022 05:36 p. m.

Cuenta / Poliza	Fecha	Nombre de la Cuenta / Beneficiario	No. Factura	Cheque / Folio	Concepto	Saldo Inicial	Movimientos del Periodo: Cargos	Abonos	Saldos
1112-02-21-00-001				Cta. 200-9		$0.00	$5,326,484.27	$5,326,482.48	$1.79
I00139	01/02/2021				IR:138, FORTAMUN 2021 (FORTAMUN CORRESPONDIENTE AL MES DE ENERO 2		$386,265.00	$0.00	$386,265.00
C00045	10/02/2021	BUENDIA SALVADOR		02	GP BUENDIA SALVADOR, Folio Pago: 18 (SUMINISTRO DE COMBUISTIBLE PARA		$0.00	$16,700.00	$369,565.00
D00005	28/02/2021				CH-01 CANCELADO (CHEQUE 01 CANCELADO)		$0.00	$0.00	$369,565.00
D00005	28/02/2021				CH-01 CANCELADO (CHEQUE 01 CANCELADO)		$0.00	$0.00	$369,565.00
C00084	28/02/2021	PERSONAL ADMINISTRA		0000	GP Folio: 40 (PAGO DE NOMINA ADMINBISTRATIVA CORRESPONDIENTE A LA SI		$0.00	$314,145.00	$55,420.00
C00085	28/02/2021	PERSONAL DE SEGURID		0000	GP Folio: 41 (PAGO DE NOMINA DE SEGURIDAD PUBLICA CORRESPONDIENTE .		$0.00	$55,400.00	$20.00
C00176	01/03/2021	BANCO SANTANDER ME		N/A	GP BANCO SANTANDER MEXICO S.A, Folio Pago: 92 (SUMINISTRO DE COMBUS		$0.00	$17.40	$2.60
C00178	01/03/2021	BANCO SANTANDER ME		N/A	GP BANCO SANTANDER MEXICO S.A, Folio Pago: 93 (COMISIONES BANCARIAS		$0.00	$17.40	-$14.80
I00181	01/03/2021				IR:178, FORTAMUN 2021 (INGRESOS POR FORTAMUNDF CORRESPONDIENTE A		$346,573.00	$0.00	$346,558.20
C00170	02/03/2021	MAELSA SA DE CV		04	GP MAELSA SA DE CV, Folio Pago: 86 (PAGO DE MATERIAL PARA ALUMBRADO I		$0.00	$61,205.89	$285,352.31
C00171	02/03/2021	COMISION FEDERAL DE		J062	GP COMISION FEDERAL DE ELECTRICIDAD, Folio Pago: 87 (PAGO DE ENERGIA		$0.00	$229,330.00	$56,022.31
C00172	17/03/2021	RODRIGUEZ MONREAL .		05	GP RODRIGUEZ MONREAL JOSE, Folio Pago: 88 (PAGO POR MANTENIMIENTO D		$0.00	$24,130.00	$31,892.31
C00173	24/03/2021	COMISION FEDERAL DE		G247	GP COMISION FEDERAL DE ELECTRICIDAD, Folio Pago: 89 (PAGO POR DERECH		$0.00	$1,339.48	$30,552.83
C00174	26/03/2021	SERVICIO GASOLINERO		09	GP SERVICIO GASOLINERO EL PRIMO SA DE CV, Folio Pago: 90 (SUMINISTRO D		$0.00	$15,500.00	$15,052.83
C00175	26/03/2021	BUENDIA SALVADOR		09	GP BUENDIA SALVADOR, Folio Pago: 91 (SUMINISTRO DE COMBUSTIBLE PARA I		$0.00	$1,200.00	$13,852.83
C00177	31/03/2021	BANCO SANTANDER ME		N/A	Cancelación GP BANCO SANTANDER MEXICO S.A, Folio Pago: 92 (SUMINISTRO D		$0.00	-$17.40	$13,870.23
I00180	31/03/2021				IR:177, FORTAMUN 2021 (INGRESOS POR FORTAMUN CORRESPONDIENTE AL I		$386,265.00	$0.00	$400,135.23
C00283	05/04/2021	BANCO SANTANDER ME		N/A	GP BANCO SANTANDER MEXICO S.A, Folio Pago: 121 (COMICIONES BANCARIAS		$0.00	$52.20	$400,083.03
C00282	29/04/2021	DOMINGUEZ RODRIGUE		10	GP DOMINGUEZ RODRIGUEZ NYDIA ISLET, Folio Pago: 120 (PAGO DE MATERIAL		$0.00	$21,980.00	$378,103.03
C00289	30/04/2021	COMISION FEDERAL DE		4896	GP COMISION FEDERAL DE ELECTRICIDAD, Folio Pago: 123 (PAGO DEL DERECI		$0.00	$120.59	$377,982.44
I00348	01/05/2021				IR:344, FORTAMUN 2021 (INGRESOS POR FORTAMUNDF CORRESPONDIENTE A		$386,265.00	$0.00	$764,247.44
C00307	03/05/2021	BANCO SANTANDER ME			GP BANCO SANTANDER MEXICO S.A, Folio Pago: 128 (COMISIONES BANCARIAS		$0.00	$17.40	$764,230.04
C00308	04/05/2021	COMISION FEDERAL DE			GP COMISION FEDERAL DE ELECTRICIDAD, Folio Pago: 129 (PAGO DEL MES DE		$0.00	$254,412.00	$509,818.04
D00011	05/05/2021				PRESTAMO (TRASPASO ENTRE CUENTAS PRESTAMO FORTA-PARTICIPACIONE		$0.00	$84,007.20	$425,810.84
I00357	28/05/2021				IR:353, FORTAMUN 2021 (FORTAMUN ABRIL 2021 IR Folio: 353)		$346,285.00	$0.00	$772,095.84
D00012	30/05/2021				PRESTAMO (TRASPASO ENTRE CUENTAS PRESTAMO FORTA-PARTICIPACIONE		$0.00	$30,000.00	$742,095.84
D00013	30/05/2021				REINTEGRO (REINTEGRO DE PRESTAMO)		$84,007.20	$0.00	$826,103.04
D00013	30/05/2021				REINTEGRO (REINTEGRO DE PRESTAMO)		$30,000.00	$0.00	$856,103.04
C00309	30/05/2021	GASOLINERA Y SERVICI		11	GP GASOLINERA Y SERVICIOS LA VILLA S.A DE C.V, Folio Pago: 130 (PAGO DE (		$0.00	$20,000.00	$836,103.04
D00014	30/05/2021				PRESTAMO (TRASPASO ENTRE CUENTAS PRESTAMO FORTA-PARTICIPACIONE		$0.00	$5,300.00	$830,803.04
D00014	30/05/2021				PRESTAMO (TRASPASO ENTRE CUENTAS PRESTAMO FORTA-PARTICIPACIONE		$0.00	$17,000.00	$813,803.04

C.A.S

Benito Flores de Lc

Manuela González C.

Ma. de los Angeles Corral

Ma. Margarita R.G.

H. AYUNTAMIENTO DEL MUNICIPIO DE SUCHIL, DGO.
ESTADO DE DURANGO
Auxiliares de Cuentas del 01/ene./2021 al 31/dic./2021
Con saldo y/o movimientos. (De la cuenta: 1112-02-21-00-001 a la 1112-02-21-00-001)
Cuentas de Registro

Usr: SUPERVISOR
Rep: rptAuxiliarCuentas

Fecha y hora de Impresión: 23/feb./2022 05:36 p. m.

Cuenta Poliza	Fecha	Nombre de la Cuenta Beneficiario	No. Factura	Cheque / Folio	Concepto	Saldo Inicial	Movimientos del Periodo Cargos	Abonos	Saldos
C00310	30/05/2021	TRABAJADORES SP			GP Folio: 160 (NOMINA SEGUNDA QUINCENA MAYO SP. GP Folio: 160)		$0.00	$61,268.00	$752,535.04
C00347	31/05/2021	TRABAJADORES MUNICI		1ER XV ABR	1ER XV ABRIL 2021 MPIO SUCHIL (NOMINA 1ERA XV ABRIL 2021 MUNICIPIO DE		$0.00	$301,945.00	$450,590.04
C00350	31/05/2021	TRABAJADORES MUNICI		VACACIONE	VACACIONES (PAGO DE VACACIONES. GP Folio: 185)		$0.00	$11,500.00	$439,090.04
C00351	31/05/2021	TRABAJADORES SP		1ER XV ABR	1ER XV ABRIL 2021 SEG PUB (NOMINA SEG PUBLICA 1ER XV ABRIL 2021. GP F		$0.00	$61,900.00	$377,190.04
D00018	01/06/2021				PRESTAMO DE CTA 009 A 2012 (PRESTAMO DE CTA 009 A CTA 2012)		$0.00	$30,000.00	$347,190.04
C00379	01/06/2021	BANCO SANTANDER ME		COM JUNIO	GP BANCO SANTANDER MEXICO S.A, Folio Pago: 153 (COMISIONES JUNIO 2021		$0.00	$17.40	$347,172.64
D00019	02/06/2021				PRESTAMO DE CTA 009 A CTA 012 (PRESTAMO DE CTA 009 A CTA 2012)		$0.00	$80,000.00	$267,172.64
E00018	11/06/2021	REINTEGRO DE PRESTA		N.A.	REINTEGRO DE PRESTAMO DE CTA 2012 A 009 (REINTEGRO DE PRESTAMO DE		$5,300.00	$0.00	$272,472.64
E00019	11/06/2021	REINTEGRO DE PRESTA		N.A.	REINTEGRO DE PRESTAMO DE CTA 2012 A 009 (REINTEGRO DE PRESTAMO DE		$17,000.00	$0.00	$289,472.64
E00020	11/06/2021	REINTEGRO DE PRESTA		N.A.	REINTEGRO DE PRESTAMO DE CTA 2012 A 009 (REINTEGRO DE PRESTAMO DE		$80,000.00	$0.00	$369,472.64
C00377	11/06/2021	COMISION FEDERAL DE		6467542	GP COMISION FEDERAL DE ELECTRICIDAD, Folio Pago: 151 (PAGO CFE JUNIO.		$0.00	$344,761.00	$24,711.64
C00378	16/06/2021	RODRIGUEZ MONREAL .		12	GP RODRIGUEZ MONREAL JOSE, Folio Pago: 152 (CHQ 12 PAGO MANTTO EQUII		$0.00	$11,630.00	$13,081.64
I00365	30/06/2021				IR:361, FORTAMUN 2021 (INGRESOS FORTAMUND JUNIO 2021 IR Folio: 361)		$386,265.00	$0.00	$399,346.64
C00404	01/07/2021	BANCO SANTANDER DE			GP BANCO SANTANDER DE MEXICO, Folio Pago: 161 (COMISIONES BANCARIAS		$0.00	$17.40	$399,329.24
D00022	14/07/2021				traspaso entre cuentas (Prestamo entre cuentas)		$0.00	$65,688.34	$333,640.90
I00394	30/07/2021				IR:390, FORTAMUN 2021 (FORTAMUN JUNIO 2021 DPAI IR Folio: 390)		$386,265.00	$0.00	$719,905.90
C00405	30/07/2021	TRABAJADORES MUNICI			GP Folio: 217 (AGO DE SEGUNDA QUINCENA DEL MES DE JUNIO DE 2021. GP F		$0.00	$272,373.00	$447,532.90
C00406	30/07/2021	TRABAJADORES SP			GP Folio: 218 (NOMINA 2DA QUINCENA DE JUNIO SP. GP Folio: 218)		$0.00	$61,267.90	$386,265.00
C00437	02/08/2021	TRABAJADORES MUNICI			GP Folio: 229 (NOMINA 2DA QUINCENA DEL MES DE JULIO 2021. GP Folio: 229)		$0.00	$281,673.00	$104,592.00
C00437	02/08/2021	TRABAJADORES MUNICI			S/C (NOMINA 2DA QUINCENA DEL MES DE JULIO 2021. GP Folio: 229)		$2,500.00	$0.00	$107,092.00
D00024	03/08/2021				TEC (TRASPASO ENTRE CUENTAS PRESTAMO FORTA-PARTICIPACIONES)		$0.00	$20,000.00	$87,092.00
C00436	03/08/2021	ANTONIO HUIZAR CASTF		13	CH 13 (PRESTAMO A TRABAJADOR PROTECCION CIVIL)		$0.00	$5,000.00	$82,092.00
I00418	15/08/2021				IR:414, FORTAMUN 2021 (APORTACIONES FORTAMUN AGOSTO 2021 IR Folio: 41		$345,360.00	$0.00	$427,452.00
C00438	15/08/2021	TRABAJADORES SP			GP Folio: 230 (NOMINA SEGUNDA QUINCENA DE JULIO 20212 SP. GP Folio: 230)		$0.00	$65,311.60	$362,140.40
C00439	15/08/2021	BRENDA HERNANDEZ		16	GP Folio: 231 (LIQUIDACION DIRECTORA DE CULTURA BRENDA HERNANDEZ. G		$0.00	$16,000.00	$346,140.40
C00440	31/08/2021	BANCO SANTANDER DE			GP BANCO SANTANDER DE MEXICO, Folio Pago: 177 (COMISIONES BANCARIAS		$0.00	$1,102.01	$345,038.39
C00462	01/09/2021	BANCO SANTANDER ME			GP BANCO SANTANDER MEXICO S.A, Folio Pago: 189 (COMISIONES BANCARIAS		$0.00	$34.80	$345,003.59
C00463	02/09/2021	TRABAJADORES SP			GP Folio: 241 (NOMINA CORRESPONDIENTE A LA SEGUNDA QUINCENA DEL ME		$0.00	$64,311.60	$280,691.99
C00463	02/09/2021	TRABAJADORES SP			SPEI DEVUELTO (NOMINA CORRESPONDIENTE A LA SEGUNDA QUINCENA DEL		$2,500.00	$0.00	$283,191.99
C00463	02/09/2021	TRABAJADORES SP			REINTEGRO POR SPEI DEVUELTO (NOMINA CORRESPONDIENTE A LA SEGUNI		$0.00	$2,500.00	$280,691.99
D00025	07/09/2021				S/C (TRASPASO ENTRE CUENTAS PRESTAMO FORTA-PARTICIPACIONES)		$0.00	$4,000.00	$276,691.99
D00025	07/09/2021				S/C (TRASPASO ENTRE CUENTAS PRESTAMO FORTA-PARTICIPACIONES)		$0.00	$700.00	$275,991.99
D00025	07/09/2021				S/C (TRASPASO ENTRE CUENTAS PRESTAMO FORTA-PARTICIPACIONES)		$16,000.00	$0.00	$291,991.99
D00025	07/09/2021				S/C (TRASPASO ENTRE CUENTAS PRESTAMO FORTA-PARTICIPACIONES)		$0.00	$11,000.00	$280,991.99

Angel Betancourt Ho. de los Angeles Corral G

C.A.S

Benito Flores de la Torre

H. AYUNTAMIENTO DEL MUNICIPIO DE SUCHIL, DGO.
ESTADO DE DURANGO
Auxiliares de Cuentas del 01/ene./2021 al 31/dic./2021
Con saldo y/o movimientos. (De la cuenta: 1112-02-21-00-001 a la 1112-02-21-00-001)
Cuentas de Registro

Usr: SUPERVISOR
Rep: rptAuxiliarCuentas

Fecha y hora de Impresión: 23/feb./2022 05:36 p. m.

Cuenta Poliza	Fecha	Nombre de la Cuenta Beneficiario	No. Factura	Cheque / Folio	Concepto	Saldo Inicial	Movimientos del Periodo Cargos	Abonos	Saldos
D00025	07/09/2021				S/C (TRASPASO ENTRE CUENTAS PRESTAMO FORTA-PARTICIPACIONES)		$0.00	$5,000.00	$275,991.99
D00025	07/09/2021				S/C (TRASPASO ENTRE CUENTAS PRESTAMO FORTA-PARTICIPACIONES)		$0.00	$25,000.00	$250,991.99
E00035	07/09/2021	FOMEPADE SAPI DE CV			S/C (PAGO DE PRESTAMOS APRECIA TRABAJADORES)		$0.00	$9,050.38	$241,941.61
C00464	09/09/2021	COMISION FEDERAL DE			GP COMISION FEDERAL DE ELECTRICIDAD, Folio Pago: 190 (PAGO ENERGIA EL		$0.00	$240,206.00	$1,735.61
C00464	09/09/2021	COMISION FEDERAL DE			S/C (PAGO ENERGIA ELECTRICA Y DAP. GP COMISION FEDERAL DE ELECTRIC		$0.00	$1,544.21	$191.40
C00464	09/09/2021	COMISION FEDERAL DE			S/C (PAGO ENERGIA ELECTRICA Y DAP. GP COMISION FEDERAL DE ELECTRIC		$0.00	$149.26	$42.14
I00423	30/09/2021				IR:419, FORTAMUN 2021 (APORTACIONES FORTAMUN SEPTIEMBRE IR Folio: 41		$386,265.00	$0.00	$386,307.14
I00424	30/09/2021				IR:420, FORTAMUN 2021 (COMPENSACION SPEI IR Folio: 420)		$0.07	$0.00	$386,307.21
D00028	04/10/2021				PRESTAMO DE CUENTA A CUENTA (PRESTAMO DE CTA 009 A CTA 2012)		$0.00	$104,000.00	$282,307.21
D00027	15/10/2021				REINTEGRO (TRANSFERENCIA PARA REITEGRO DE RECURSO)		$323,722.00	$0.00	$606,029.21
C00494	15/10/2021	BANCO SANTANDER ME			GP BANCO SANTANDER MEXICO S.A, Folio Pago: 200 (COMISIONES BANCARIAS		$0.00	$3,306.00	$602,723.21
C00495	19/10/2021	COMISION FEDERAL DE			GP COMISION FEDERAL DE ELECTRICIDAD, Folio Pago: 201 (PAGO DAP DE SEP		$0.00	$121.98	$602,601.23
C00496	19/10/2021	COMISION FEDERAL DE		VARIOS	GP COMISION FEDERAL DE ELECTRICIDAD, Folio Pago: 202 (PAGO ELECTRICID		$0.00	$256,496.00	$346,105.23
D00029	19/10/2021				PRESTAMO A CUENTA 2012 (PRESTAMO ENTRE CUENTAS)		$0.00	$64,571.63	$281,533.60
I00433	29/10/2021				IR:429, FORTAMUN 2021 (LIQUIDACION CORRESPONDIENTE AL MES DE SEPTIE		$386,265.00	$0.00	$667,798.60
C00497	31/10/2021	EMPLEADOS DE PRESID			GP Folio: 261 (PAGO DE NOMINA DEL MES DE SEPTIEMBRE DE 2021. GP Folio: 2		$0.00	$219,722.00	$448,076.60
C00498	31/10/2021	EMPLEADOS SEGURIDA		VARIOS	GP Folio: 262 (SEGUNDA QUINCENA SEPTIEMBRE SP. GP Folio: 262)		$0.00	$59,311.60	$388,765.00
C00498	31/10/2021	EMPLEADOS SEGURIDA		VARIOS	S/C (SEGUNDA QUINCENA SEPTIEMBRE SP. GP Folio: 262)		$0.00	$2,500.00	$386,265.00
E00044	03/11/2021	DEVOLUCION PAGO MAI		DEVOLUCIC	DEVOLUCION PAGO MAL EFECTUADO (DEVOLUCION PAGO MAL EFECTUADO)		$2,500.00	$0.00	$388,765.00
E00044	03/11/2021	DEVOLUCION PAGO MAI		DEVOLUCIC	DEVOLUCION PAGO MAL EFECTUADO (DEVOLUCION PAGO MAL EFECTUADO)		$0.00	$2,500.00	$386,265.00
E00045	03/11/2021	PRESTAMO A CTA 2012		PRESTAMO	PRESTAMO A CTA 2012 (PRESTAMO A CTA 2012)		$0.00	$328,953.40	$57,311.60
C00520	03/11/2021	TRABAJADORES SP		2DA XV OCT	2DA XV OCTUBRE 2021 NOMINA SEG PUBLICA (2DA XV OCTUBRE 2021 NOMIN		$0.00	$57,311.60	$0.00
I00436	30/11/2021				IR:432, FORTAMUN 2021 (INGRESO POR FORTAMUND DEL MES DE OCTUBRE 2		$345,123.00	$0.00	$345,123.00
C00551	03/12/2021	TRABAJADORES SP		PAGO NOM	PAGO NOM 2DA XV NOVIEMBRE 2021 SEG PUB (PAGO NOM 2DA XV NOVIEMB		$0.00	$57,811.60	$287,311.40
I00444	08/12/2021				REINTEGRO DE PRESTAMO DE CTA 2012 A CTA 2009 (REINTEGRO DE PRESTAM		$287,000.00	$0.00	$574,311.40
C00552	15/12/2021	TRABAJADORES SP			PAGO NOM 1ERA XV DICIEMBRE 2021 SEG PUB (PAGO NOM 1ERA XV DICIEME		$0.00	$56,268.60	$518,042.80
I00445	16/12/2021				IR:440, FORTAMUN 2021 (INGRESO FORTAMUND IR Folio: 440)		$386,259.00	$0.00	$904,301.80
C00575	24/12/2021	TRABAJADORES SP		PAGO 1ERA	PAGO 1ERA PARTE AGUINALDO SEG PUB 2021 (PAGO 1ERA PARTE AGUINALD		$0.00	$79,200.01	$825,101.79
E00053	31/12/2021	MUNICIPIO DE SUCHIL			PRESTAMOS DE CTA 2009 A CTA 2012 (PRESTAMOS DE CTA 2009 A CTA 2012)		$0.00	$287,000.00	$538,101.79
E00053	31/12/2021	MUNICIPIO DE SUCHIL			PRESTAMOS DE CTA 2009 A CTA 2012 (PRESTAMOS DE CTA 2009 A CTA 2012)		$0.00	$231,000.00	$307,101.79
E00053	31/12/2021	MUNICIPIO DE SUCHIL			PRESTAMOS DE CTA 2009 A CTA 2012 (PRESTAMOS DE CTA 2009 A CTA 2012)		$0.00	$307,100.00	$1.79
E00053	31/12/2021	MUNICIPIO DE SUCHIL			DEVOLUCION PAGO MAL EFECTUADO (PRESTAMOS DE CTA 2009 A CTA 2012)		$2,500.00	$0.00	$2,501.79
E00053	31/12/2021	MUNICIPIO DE SUCHIL			DEVOLUCION PAGO MAL EFECTUADO (PRESTAMOS DE CTA 2009 A CTA 2012)		$0.00	$2,500.00	$1.79

Angel Betancourt M. Ma. de los Angeles Garcia

Benito Flores de la C. C.P.S

MA. MARGARITA R.G.

211

indetec

H. AYUNTAMIENTO DEL MUNICIPIO DE SUCHIL, DGO.
ESTADO DE DURANGO
Auxiliares de Cuentas del 01/ene./2021 al 31/dic./2021
Con saldo y/o movimientos. (De la cuenta: 1112-02-21-00-001 a la 1112-02-21-00-001)

Usr: SUPERVISOR
Rep: rptAuxiliarCuentas

Cuentas de Registro

Fecha y hora de Impresión | 23/feb./2022 05:36 p. m.

Cuenta / Poliza	Fecha	Nombre de la Cuenta / Beneficiario	No. Factura	Cheque / Folio	Concepto	Saldo Inicial	Movimientos del Periodo / Cargos	Abonos	Saldos
					Total :	0.00	5,326,484.27	5,326,482.48	1.79

Angel Betancourt

C.A.S

Benito Flores de la T

Manuela Gon

M.A. MARGARITA R.G

212

MUNICIPIO DE SUCHIL, DGO.
CONCILIACIÓN BANCARIA
AL 31 DE DICIEMBRE DE 2021
SANTANDER 22000732043

SALDO ESTADO DE CUENTA	**25,804.60**
(+) RETIROS O ABONOS EN EL ESTADO DE CUENTA NO REGISRTADOS EN CONTABILIDAD	0.00
(-) CARGOS EN EL BANCO NO ID EN CONTABILIDAD (NO CONTABILIZADOS)	0.00
CONTABILIDAD	
(+) CARGOS NO CORRESPONDIDOS	0.00
(-) ABONOS NO CORRESPONDIDOS EN CONTABILIDAD	0.00
SALDO SEGÚN REGISTROS MUNICIPIO	**25,804.60**
CONTABILIDAD	**25,804.60**
DIFERENCIA	**0.00**

MUNICIPIO DE SÚCHIL, DGO.

Elaboró

Autorizó

Favian Flores Medina
Tesorero

Abel Santoyo Salas
Presidente Municipal

MA. MARGARITA R-G

Santander

BANCO SANTANDER (MÉXICO), S.A.
INSTITUCIÓN DE BANCA MÚLTIPLE
GRUPO FINANCIERO SANTANDER MÉXICO

1868952

ESTADO DE CUENTA INTEGRAL

IPAB — INSTITUTO PARA LA PROTECCIÓN AL AHORRO BANCARIO
www.ipab.org.mx

21

MUNICIPIO DE SUCHIL DGO
FONDO ESTATAL
INDEPENDENCIA 106 ENTRE JARDIN CONSTITUCION Y PLAZA DE LA
SUCHIL, SUCHIL
, DURANGO
C.P. 34900 C.R. 34891 E02023783

1221186895230460932001

0078763

CODIGO DE CLIENTE NO. 30460932
R.F.C. MSD540101 PV7
MONEDA : MONEDA NACIONAL
SUCURSAL: 3783 SUC. PRINCIPAL V GUERRERO DGO
TELEFONO: 51-69-43-00 DE CDMX O LADA 0155 51-69-43-00
PERIODO : 01 AL 31 DE DICIEMBRE DE 2021

HOJA 1 DE 2

INFORMACION A CLIENTES

RESUMEN INFORMATIVO

PRODUCTO		MES ANTERIOR	MES ACTUAL	INTERESES BRUTOS	COMISIONES COBRADAS	* GAT NOMINAL	* GAT REAL
CUENTA PYME TRADICIONAL	22-00073204-3	885.60 100.00%	25,804.60 100.00%	0.00	0.00		
TOTAL		**885.60 100.00%**	**25,804.60 100.00%**				

CUENTA DE CHEQUES

CUENTA PYME TRADICIONAL 22-00073204-3 — CLABE 014202220007320438

SALDO PROMEDIO	1,689.44	SALDO INICIAL	885.60	+ INTERESES BRUTOS
TASA BRUTA DE INTERES ANUAL	**0.0000%**	+ DEPOSITOS	24,919.00	- I.S.R. RETENIDO **(.97%)**
DIAS DEL PERIODO	31	- RETIROS	0.00	= INTERESES NETOS
SDO. PROMEDIO MINIMO	5,000.00			
	CORTE AL 31/12/2021	= SALDO ACTUAL	25,804.60	COMISIONES COBRADAS

GRAFICO CUENTA DE CHEQUES

CUENTA PYME TRADICIONAL 22-00073204-3

(Saldo Inicial de $885.60)

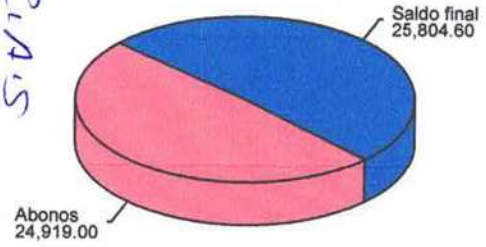

DETALLE DE MOVIMIENTOS CUENTA DE CHEQUES

CUENTA PYME TRADICIONAL 22-00073204-3 — CLABE 014202220007320438

FECHA	FOLIO	DESCRIPCION	DEPOSITOS	RETIROS	SALDO
30-NOV-2021		SALDO FINAL DEL PERIODO ANTERIOR			885.60
1-DIC-2021	6835576	ABONO TRANSFERENCIA SPEI HORA 16:05:37 RECIBIDO DE BANORTE DE LA CUENTA 072190001416079041 DEL CLIENTE GOBIERNO DEL ESTADO DE DURANGO CLAVE DE RASTREO 8846APR220211231155187383 1 REF 5008152 CONCEPTO INGRESOS FONDO ESTATAL ABRIL 2 RFC GED620101652	5,304.00		6,189.60
1-DIC-2021	6835586	ABONO TRANSFERENCIA SPEI HORA 16:05:37 RECIBIDO DE BANORTE DE LA CUENTA 072190001416079041 DEL CLIENTE GOBIERNO DEL ESTADO DE DURANGO CLAVE DE RASTREO 8846APR120211231155187386 8 REF 5008178	3,003.00		9,192.60

BANCO SANTANDER (MEXICO) S.A., INSTITUCION DE BANCA MULTIPLE, GRUPO FINANCIERO SANTANDER MEXICO, R.F.C. BSM970519DU8
PROLONGACION PASEO DE LA REFORMA NO. 500 PISO 2 MOD. 206, COL. LOMAS DE SANTA FE, DELEGACION ALVARO OBREGON, C.P. 01219, CIUDAD DE MEXICO
AGRADECEREMOS NOS COMUNIQUE SUS OBJECIONES EN UN PLAZO DE 90 DIAS DE LO CONTRARIO CONSIDERAREMOS SU CONFORMIDAD.

Proteja su información suscribiéndo a Paperless, su estado de cuenta por correo electrónico, en cualquiera de nuestras sucursales **Santander**.

MA. MARGARITA R.G

Santander

BANCO SANTANDER (MÉXICO), S.A.
INSTITUCIÓN DE BANCA MÚLTIPLE
GRUPO FINANCIERO SANTANDER MÉXICO

1868952

ESTADO DE CUENTA INTEGRAL

215

FECHA	FOLIO	DESCRIPCION	DEPOSITOS	RETIROS	SALDO
		CONCEPTO INGRESOS FONDO ESTATAL OCTUBRE RFC GED620101652			
31-DIC-2021	6835594	ABONO TRANSFERENCIA SPEI HORA 16:05:37 RECIBIDO DE BANORTE DE LA CUENTA 072190001416079041 DEL CLIENTE GOBIERNO DEL ESTADO DE DURANGO CLAVE DE RASTREO 8846APR2202112311551873837 REF 5008175 CONCEPTO INGRESOS FONDO ESTATAL JUNIO 2 RFC GED620101652	2,301.00		11,493.60
31-DIC-2021	6835598	ABONO TRANSFERENCIA SPEI HORA 16:05:37 RECIBIDO DE BANORTE DE LA CUENTA 072190001416079041 DEL CLIENTE GOBIERNO DEL ESTADO DE DURANGO CLAVE DE RASTREO 8846APR2202112311551873872 REF 5008179 CONCEPTO INGRESOS FONDO ESTATAL NOVIEMB RFC GED620101652	3,003.00		14,496.60
31-DIC-2021	6835600	ABONO TRANSFERENCIA SPEI HORA 16:05:37 RECIBIDO DE BANORTE DE LA CUENTA 072190001416079041 DEL CLIENTE GOBIERNO DEL ESTADO DE DURANGO CLAVE DE RASTREO 8846APR2202112311551873841 REF 5008176 CONCEPTO FONDO ESTATAL AGOSTO 2021 RFC GED620101652	3,003.00		17,499.60
31-DIC-2021	6835603	ABONO TRANSFERENCIA SPEI HORA 16:05:37 RECIBIDO DE BANORTE DE LA CUENTA 072190001416079041 DEL CLIENTE GOBIERNO DEL ESTADO DE DURANGO CLAVE DE RASTREO 8846APR2202112311551873876 REF 5008180 CONCEPTO INGRESOS FONDO ESTATAL DICIEMB RFC GED620101652	3,001.00		20,500.60
31-DIC-2021	6835606	ABONO TRANSFERENCIA SPEI HORA 16:05:37 RECIBIDO DE BANORTE DE LA CUENTA 072190001416079041 DEL CLIENTE GOBIERNO DEL ESTADO DE DURANGO CLAVE DE RASTREO 8846APR2202112311551873842 REF 5008177 CONCEPTO INGRESOS FONDO ESTATAL SEP RFC GED620101652	3,003.00		23,503.60
31-DIC-2021	6835610	ABONO TRANSFERENCIA SPEI HORA 16:05:38 RECIBIDO DE BANORTE DE LA CUENTA 072190001416079041 DEL CLIENTE GOBIERNO DEL ESTADO DE DURANGO CLAVE DE RASTREO 8846APR2202112311551873835 REF 5008174 CONCEPTO INGRESOS FONDO ESTATAL MAYO 20 RFC GED620101652	2,301.00		25,804.60
		TOTAL	**24,919.00**	**0.00**	**25,804.60**

INFORMACION FISCAL

UUID DEL TIMBRADO
4176A9BE-0CE4-4335-890B-FFFB131B0A51

NUM. DE CERTIFICADO DEL EMISOR
00001000000504535458

NUM. DE CERTIFICADO DEL SAT
00001000000505211329

FOLIO INTERNO :	22000732043
FECHA Y HORA DE EXPEDICION :	2022-01-01T17:44:11
FECHA Y HORA DE CERTIFICACION :	2022-01-01T17:44:11
REGIMEN FISCAL DEL EMISOR :	601 - GENERAL DE LEY PERSONAS MORALES
LUGAR DE EXPEDICION DEL COMPROBANTE :	01219 - CIUDAD DE MEXICO
UNIDAD DE MEDIDA :	E48 - UNIDAD DE SERVICIO
METODO DE PAGO :	PUE - PAGO EN UNA SOLA EXHIBICION.
TIPO DE COMPROBANTE :	INGRESO

SELLO DIGITAL DEL EMISOR

094q1Svc3WNK2QRQyEz8k3Y68hmSeDtEow6st3UrNsDqqbQ9g98tyMXBgTSWL/3PEbOVVg29jfwT6EsmdguWJxfmQAObRQIJIYu3sO3VMnh6k+inojrIrxoPP7iDOupUKWYvKh4mLZ+aK3OEp
FvUpydFMAfsUyznMXYQMRy1ODG+dutYSfHZOOpd+Ss9PmqEcDguoOcIFa4MUIDv/LM1yx2Dgb2iA3sm61905sXSFOv/kC+KY3w+yezKNriUOd6713X3jZTyThxBvOO8aCRrUsrmnHH7aqWP
jP4zOCUY8eQUKYfD7iYjp1E7gwywcBOEmIGBni6EIPtdn9wRmzA==

SELLO DIGITAL DEL SAT

FiH5okOGRJRT/NxMb4M9RF21CMRGfe9fa5Od3DhVB+5OkLoVwyGgpvBQzmMPSALsxgvmifRHY+pHux8/Dnt+rGMHkh9fVcr8kK7TjvmdZLM1per/9YK6WFEu/6GB1AheOm9v2TM9KnVDtcp
zD6s/RK9qyciR5pDdB6OEcExGs4QOGPYpkTG6V4/+N2GmX3oTddVs1jw7h/oObh4hU9hX/8LRHq3tb3aZW+zKdPnDJ694hFvphxwxGa4do69J/BYgHQdGcUz2P7GPakfcOYnLHtzNSJvO/9fV
NdwHL13oPAi2UfCjYYenIACbDfavuPL+m59AsIrg/PdXRrMwYA==

MA. MARGARITA R. G.

Manuela Gonzalez

Maria Guadalupe

R.F.C.

Santander

BANCO SANTANDER (MÉXICO), S.A.
INSTITUCIÓN DE BANCA MÚLTIPLE
GRUPO FINANCIERO SANTANDER MÉXICO

1868952

ESTADO DE CUENTA INTEGRAL

MUNICIPIO DE SUCHIL DGO

1221186895230460932001

CODIGO DE CLIENTE NO. 30460932
PERIODO : 01 AL 31 DE DICIEMBRE DE 2021

HOJA 2 DE 2

CADENA ORIGINAL DEL COMPLEMENTO DE CERTIFICACION DEL SAT

||1.1|4176A9BE-0CE4-4335-890B-FFFB131B0A51|2022-01-01T17:44:11|INT020124V62|094q1Svc3WNK2QRQyEz8k3Y68hmSeDtEow6st3UrNsDqqbQ9g98tyMXBgTSWL/3PEbOVV
29jfwT6EsmdguWJxfmQA0bRQIJIYu3sO3VMnh6k+inojrIrxoPP7iDOupUKWYvKh4mLZ+aK3OEpZhFvUpydFMAfsUyznMXYQMRylODG+dutYSfHZOOpd+Ss9PmqEcDguoOcIFa4MUIDv/LM1
yx2Dgb2iA3sm61905sXSFOv/kC+KY3w+yezKNriUOd6713X3jZTyThxBvOO8aCRrUsrmnHH7aqWP2jP4zOCUY8eQUKYfD7iYjp1E7gwywcBOEmIGBni6EIPtdn9wRmzA==|00001000000505
2113291|

ESTE DOCUMENTO ES UNA REPRESENTACION IMPRESA DE UN CFDI

PAGO EN UNA SOLA EXHIBICION

SIGNIFICADO DE ABREVIATURAS UTILIZADAS EN EL ESTADO DE CUENTA:

ABO=	ABONO (S)	DEB=	DEBITO	NO=	NUMERO
ANUL=	ANULACION	DEP=	DEPOSITO	NOM=	NOMINA
ANT=	ANTICIPO	DESEM=	DESEMPLEO	ORD=	ORDEN
ANTICIP=	ANTICIPADO	DEV=	DEVOLUCION (ES)	P=	POR
SEG=	ASEGURAMIENTO	DISP=	DISPOSICION	PAG=	PAGARE (S)
AUT=	AUTOMATICO	DOMIC=	DOMICILIACION	PER=	PERIODO
AUTO=	AUTOMOVIL, AUTOMOTRIZ	EFEC=	EFECTIVO	PGO=	PAGO
NE=	NUMERO DE CONTRATO DE FONDOS DE INVERSION	ELEC=	ELECTRONICO (A)	PZO=	PLAZO
BONI=	BONIFICACION	EQUIV=	EQUIVALENTE	REC=	RECIBO
C=	CON	ESQ=	ESQUEMA	REF=	REFERENCIA
U=	CADA UNO (A)	FACT=	FACTURACION	REN=	RENDIMIENTO
C.A.T.=	COSTO ANUAL TOTAL	FEC=	FECHA	S=	SOBRE
C.E.R.=	COSTO EFECTIVO REMANENTE	FED=	FEDERAL (ES)	SBC=	SALVO BUEN COBRO
CJ=	CAJERO (S)	G.A.T.=	GANANCIA ANUAL TOTAL	SDO=	SALDO
CANC=	CANCELACION	IMPTO=	IMPUESTO (S)	SEG=	SEGURO (S)
CAP=	CAPITAL	INI=	INICIAL	SER=	SERVICIO
MX=	CIUDAD DE MEXICO	INT / INTS=	INTERES (ES)	SPEI=	SISTEMA DE PAGOS ELECTRONICOS
CERTIF=	CERTIFICADO	INTAL=	INTERNACIONAL	SUC=	SUCURSAL
CGO=	CARGO	INV=	INVERSION	T=	TASA
I=	CHEQUE (S, RA)	INVALID=	INVALIDEZ	TARJ=	TARJETA (S)
COB=	COBRO	LCI=	LINEA DE CREDITO INMEDIATA	TEF=	TRANSFERENCIA ELECTRONICA DE FONDOS
COM=	COMISION	LIQ=	LIQUIDACION	TPV=	TERMINAL PUNTO DE VENTA
I=	CREDITO	LOC=	LINEA DE COBERTURA	TRANSF=	TRANSFERENCIA
CRED=	CREDITO	LPI=	LINEA DE PROTECCION INMEDIATA	VTA=	VENTA (S)
CTA=	CUENTA (S)	MORA=	MORATORIO (S)	VTO=	VENCIMIENTO
A VIRT=	CUENTA VIRTUAL	N. OP=	NUMERO DE OPERACION (ES)		

MA. MARGARITA R. G

Proteja su información suscribiéndo a Paperless, su estado de cuenta por correo electrónico, en cualquiera de nuestras sucursales Santander.

MENSAJES IMPORTANTES

ANCO SANTANDER MEXICO, S.A., HACE DEL CONOCIMIENTO DEL CLIENTE QUE UNICAMENTE ESTAN GARANTIZADOS POR EL IPAB: LOS DEPOSITOS BANCARIOS DE DINERO A LA VISTA RETIRABLES EN DIAS PREESTABLECIDOS, DE AHORRO Y A PLAZO O CON PREVIO AVISO, ASI COMO LOS PRESTAMOS Y CREDITOS QUE ACEPTE EL BANCO HASTA POR EL EQUIVALENTE A CUATROCIENTAS MIL UDIS POR PERSONA.

PRECIABLE CLIENTE, QUEREMOS PONER A SU DISPOSICION LOS SIGUIENTES CANALES PARA EL REGISTRO DE SUS ACLARACIONES, QUEJAS, SUGERENCIAS O FELICITACIONES: UNIDAD DE ATENCION PYME ENVIANDO UN CORREO A solucionespyme@santander.com.mx, O BIEN, LLAMANDO AL 55 51 694 303 EN LA CIUDAD DE MEXICO Y CUALQUIER PARTE A REPUBLICA. EN BANCO SANTANDER ES UN PLACER ATENDERLE.

ANTANDER PONE A SUS SERVICIOS, LAS 24 HORAS DEL DIA, LOS 365 DIAS PARA LA ATENCION DE ACLARACIONES LA SUPER LINEA, CUYOS TELEFONOS SON 55 51 694 300 EN LA CIUDAD DE MEXICO Y DESDE CUALQUIER PARTE DE LA REPUBLICA.

BANCO SANTANDER MEXICO, S.A., INSTITUCION DE BANCA MULTIPLE, GRUPO FINANCIERO SANTANDER MEXICO RECIBE LAS CONSULTAS, RECLAMACIONES O ACLARACIONES, EN SU UNIDAD ESPECIALIZADA DE ATENCION A USUARIOS, UBICADA EN AV. VASCO DE QUIROGA NO. 3900, TORRE A PISO 13, CORP. DIAMANTE, COL. LOMAS DE SANTA FE, ALCALDIA CUAJIMALPA, C.P. 05100, CIUDAD DE MEXICO Y POR CORREO ELECTRONICO ueac@santander.com.mx O A LOS TELEFONOS 55 51 694 328 EN LA CIUDAD DE MEXICO Y CUALQUIER PARTE DE LA REPUBLICA, ASI COMO EN CUALQUIERA DE SUS SUCURSALES U OFICINAS. EN EL CASO DE NO OBTENER UNA RESPUESTA SATISFACTORIA, PODRA ACUDIR A LA COMISION NACIONAL PARA LA PROTECCION Y DEFENSA DE LOS USUARIOS DE SERVICIOS FINANCIEROS, DIRECCION EN INTERNET: www.condusef.gob.mx O A LOS TELEFONOS: 55 5340 0999 Y 800 999 8080.

ESTIMADO CLIENTE, CON OBJETO DE QUE SU ESTADO DE CUENTA TENGA VALIDEZ FISCAL ASI COMO LA INFORMACION CORRECTA, ES INDISPENSABLE QUE EL DATO DEL RFC QUE APARECE EN EL PRESENTE, SE ENCUENTRE ACTUALIZADO Y CORRESPONDA AL QUE TIENE REGISTRADO EN EL SAT. POR LO ANTERIOR, SI ESTE DATO NO CORRESPONDE AL QUE APARECE EN ESTE DOCUMENTO, ES NECESARIO QUE CONFIRME POR ESCRITO EL DATO DE SU RFC CORRECTO Y COMPLETO, ENTREGANDO COPIA DE SU CEDULA FISCAL, CONSTANCIA DE INSCRIPCION O DE REGISTRO ANTE EL SAT, E IDENTIFICACION CON EL EJECUTIVO DE SUCURSAL TITULAR DE SU CUENTA.

MA. MARGARITA R.G

A.V.G.

H. AYUNTAMIENTO DEL MUNICIPIO DE SUCHIL, DGO.
ESTADO DE DURANGO
Auxiliares de Cuentas del 01/ene./2021 al 31/dic./2021
Con saldo y/o movimientos. (De la cuenta: 1112-07-21-00-002 a la 1112-07-21-00-002)
Cuentas de Registro

Usr: SUPERVISOR
Rep: rptAuxiliarCuentas

Fecha y hora de Impresión | 23/feb./2022 05:32 p. m.

Cuenta / Poliza	Fecha	Nombre de la Cuenta / Beneficiario	No. Factura	Cheque / Folio	Concepto	Saldo Inicial	Movimientos del Periodo / Cargos	Abonos	Saldos
1112-07-21-00-002					Cta. 2043 (FONDO ESTATAL)	$0.00	$31,822.00	$6,017.40	$25,804.60
C00311	10/05/2021	DEYSI CARRILLO		1	GP Folio: 161 (APOYO A PERSONAS DE ESCASOS RECURSOS. GP Folio: 161)		$0.00	$6,000.00	-$6,000.00
I00361	31/05/2021				IR:357, PARTICIPACIONES 2021 (INGRESOS FONDO ESTATAL ENERO FEBRERO		$6,903.00	$0.00	$903.00
C00371	01/06/2021	BANCO SANTANDER ME)		COM JUNIO	GP BANCO SANTANDER MEXICO S.A, Folio Pago: 149 (COMISIONES JUNIO 2021		$0.00	$17.40	$885.60
I00446	31/12/2021				INGRESO DEL MES DE ABRIL 2021 (INGRESO DEL MES DE ABRIL 2021 IR Folio:		$5,304.00	$0.00	$6,189.60
I00447	31/12/2021				INGRESOS DEL MES DE OCTUBRE 2021 (INGRESOS DEL MES DE OCTUBRE 2C		$3,003.00	$0.00	$9,192.60
I00448	31/12/2021				INGRESOS DEL MES DE JUNIO 2021 (INGRESOS DEL MES DE JUNIO 2021 IR Fc		$2,301.00	$0.00	$11,493.60
I00449	31/12/2021				INGRESOS DEL MES DE NOVIEMBRE 2021 (INGRESOS DEL MES DE NOVIEMBF		$3,003.00	$0.00	$14,496.60
I00450	31/12/2021				INGRESOS DEL MES DE AGOSTO 2021 (INGRESOS DEL MES DE AGOSTO 2021		$3,003.00	$0.00	$17,499.60
I00451	31/12/2021				INGRESOS DEL MES DE DICIEMBRE 2021 (INGRESOS DEL MES DE DICIEMBRE		$3,001.00	$0.00	$20,500.60
I00452	31/12/2021				INGRESOS DEL MES DE SEPTIEMBRE 2021 (INGRESOS DEL MES DE SEPTIEMI		$3,003.00	$0.00	$23,503.60
I00453	31/12/2021				INGRESOS DEL MES DE MAYO 2021 (INGRESOS DEL MES DE MAYO 2021 IR Fo		$2,301.00	$0.00	$25,804.60
					Total :	**0.00**	**31,822.00**	**6,017.40**	**25,804.60**

Angel Betancourt H

MA. MARGARITA R.G

C.A.S Manuela Gonzalez C.

Benito Flores [illegible]

218

MUNICIPIO: SUCHIL

AVANCE FÍSICO-FINANCIERO DE OBRA EJERCICIO 2021

MES: XXXXX

Número de Proyecto	Nombre del Proyecto	Localidad	Ambiente	Grupo de Beneficio	Partidas Generales (CGG)	Tipo de Recurso	(Presupuestado) Programa Fondo Opciones Expansión	Institución Ejecutora	Tipo de Ejecución	Tipo de Proyecto	Ciclo Anterior	Asignado	Presupuesto	Modificado	Devengado	Pagado	$ de Obra sin impuestos contables	Estado de la Obra	% Avance Físico	Metas			
																				Cantidad	Unidad de Medida	Beneficiarios	Observaciones
1	Construcción de vado	Emiliano Zapata	Complementaria	Pobreza extrema	614	FAIS	FAIS	H AYUNTAMIENTO	Contrato	URB	2021	$373,415.05	$ 746,830.10	$ 746,830.10	$ 746,830.10	$373,415.05		TERMINADA	100	1.00	OBRA	190	
2	Construcción de vado	Alvaro Obregón	Complementaria	Pobreza extrema	614	FAIS	FAIS	H AYUNTAMIENTO	Contrato	URB	2021	$848,730.97	$ 1,697,461.93	$ 1,697,461.93	$ 1,697,461.93	$848,730.97		TERMINADA	100	1.00	OBRA	470	
3	Construcción de vado	Suchil	Complementaria	Pobreza extrema	614	FAIS	FAIS	H AYUNTAMIENTO	Contrato	URB	2021	$361,487.84	$ 722,975.28	$ 722,975.28	$ 722,975.28	$361,487.84		TERMINADA	100	1.00	OBRA	500	
4	Rehabilitación de baños de viveraderos.	Vamar	Directa	Pobreza extrema	516	MEZCLA	MEZCLA	H AYUNTAMIENTO	Contrato	URB	2021	$276,000.00	$ 552,000.00	$ 552,000.00	$ 552,000.00	$276,000.00		TERMINADA	100	1.00	OBRA	100	EST+ OBRA SE HIZO CON MEZCLA DE RECURSOS ENTRE EL GOBIERNO MUNICIPAL Y BENEFICIARIOS. MUNICIPIO $352,000.00 BENEFICIARIOS $200,000.00
5	Suministro e instalación de tanques de almacenamiento de 20,000 litros.	San Juan de Milpas	Directa	Pobreza extrema	613	FAIS	FAIS	H AYUNTAMIENTO	Contrato	AFO	2021	50.00	$ 66,310.37	$ 66,310.37	$ 66,310.37	$66,310.37		TERMINADA	100	1.00	OBRA	250	
6	Suministro e instalación de tanques de almacenamiento de 20,000 litros.	Alejandro	Directa	Pobreza extrema	613	FAIS	FAIS	H AYUNTAMIENTO	Contrato	AFO	2021	50.00	$ 66,510.37	$ 66,510.37	$ 66,510.37	$66,510.37		TERMINADA	100	1.00	OBRA	270	
7	Suministro e instalación de tanques de almacenamiento de 10,000 litros.	La Peña	Directa	Pobreza extrema	613	FAIS	FAIS	H AYUNTAMIENTO	Contrato	AFO	2021	50.00	$ 20,977.21	$ 20,977.21	$ 20,977.21	$20,977.21		TERMINADA	100	1.00	OBRA	60	
8	Construcción (perforación) de pozo profundo.	San Juan de Milpas	Directa	Pobreza extrema	613	FAIS	FAIS	H AYUNTAMIENTO	Contrato	AFO	2021	$848,805.00	$ 1,697,210.09	$ 1,697,210.09	$ 1,697,210.09	$848,605.00		TERMINADA	100	1.00	OBRA	250	
9	Construcción de pavimento hidráulico en Av. Del trabajo.	Suchil	Complementaria	Pobreza extrema	625	FAIS	FAIS	H AYUNTAMIENTO	Contrato	URB	2021	$692,819.62	$ 1,385,259.25	$ 1,385,259.25	$ 1,385,259.25	$692,619.62		TERMINADA	100	1.00	OBRA	1000	
10	Construcción de 25 bodiles solares apícolas.	Suchil	Directa	Pobreza extrema	613	FAIS	FAIS	H AYUNTAMIENTO	Contrato	AFO	2021	50.00	$ 378,495.68	$ 378,495.68	$ 378,495.68	$378,495.68		TERMINADA	100	1.00	OBRA	140	
11	INDIRA	Suchil	Complementaria			FAIS	FAIS	H AYUNTAMIENTO	Contrato		2021	50.00	$ 143,471.72	$ 143,471.72	$ 143,471.72	$143,471.72		TERMINADA	100	1.00			
											TOTAL:	$5,000,857.28	$ 7,884,729.66			$4,905,862.66							

C.P.C. Manuela González

Jesús Elías de la Fuente Hernández

P.F.O.

P.C.

HM. HACIENDA

Benito Flores de la F

Manuela Gonzalez

C.A.S

Angel Betancourt H

MUNICIPIO: SUCHIL
CIERRE DE EJERCICIO, CUENTA PUBLICA
CUENTA PUBLICA 2021

No de Proyecto	Nombre del Proyecto	Localidad	Incidencia	Criterio de beneficio	Partida Generica Catalogo (COG)	Tipo de Recurso	Institución Ejecutora	Tipo de Ejecucion	Tipo de Proyecto	Ciclo del Recurso	Presupuesto	% Avance Fisico	Metas		Poblacion	Observaciones
													Cantidad	Unidad de Medida		
1	Construcción de vado	Emiliano Zapata	Complementaria	Pobreza Extrema	614	FAIS	H. Ayuntamiento	Contrato	URB	2021	$ 1,697,461.93	100%	1.00	OBRA	190	
2	Construcción de vado	Aleman Nuevo	Complementaria	Pobreza Extrema	614	FAIS	H. Ayuntamiento	Contrato	URB	2021	$ 746,830.10	100%	1.00	OBRA	400	
3	Construcción de vado	Suchil	Complementaria	Pobreza Extrema	614	FAIS	H. Ayuntamiento	Contrato	URB	2021	$ 722,973.28	100%	1.00	OBRA	500	
4	Rehabilitación de bordos de abrevaderos.	Varias	Directa	Pobreza Extrema	616	MEZCLA	H. Ayuntamiento	Contrato	URB	2021	$ 552,000.00	100%	1.00	OBRA	100	ESTA OBRA SE HIZO CON MEZCLA DE RECURSOS ENTRE EL GOBIERNO MUNICIPAL Y BENEFICIARIOS. MUNICIPIO $402,000.00 BENEFICIARIOS $150,000.00
5	Suministro e instalación de tanques de almacenamiento de 20,000 litros.	San Juan de Michis	Directa	Pobreza Extrema	613	FAIS	H. Ayuntamiento	Contrato	APO	2021	$ 66,530.37	100%	1.00	OBRA	250	
6	Suministro e instalación de tanques de almacenamiento de 20,000 litros.	Aejandro	Directa	Pobreza Extrema	613	FAIS	H. Ayuntamiento	Contrato	APO	2021	$ 66,530.37	100%	1.00	OBRA	200	
7	Suministro e instalación de tanques de almacenamiento de 10,000 litros.	La Peña	Directa	Pobreza Extrema	613	FAIS	H. Ayuntamiento	Contrato	APO	2021	$ 26,977.21	100%	1.00	OBRA	60	
8	Construcción (perforación) de pozo profundo.	San Juan de Michis	Directa	Pobreza Extrema	613	FAIS	H. Ayuntamiento	Contrato	APO	2021	$ 1,697,210.09	100%	1.00	OBRA	250	
9	Construccion de pavimento hidraulico en Av. Del trabajo.	Suchil	Complementaria	Pobreza Extrema	615	FAIS	H. Ayuntamiento	Contrato	URB		$ 1,385,239.25	100%	1.00	OBRA	1000	
10	Construccion de 35 boilers solares sencillos.	Suchil	Directa	Pobreza Extrema	613	FAIS	H. Ayuntamiento	Contrato	APO	2021	$ 379,495.68	100%	1.00	OBRA	140	
11	PRODIM	Súchil	Complementaria	Pobreza Extrema		FAIS	H. Ayuntamiento	Contrato		2021	$ 143,471.72	100%				
										TOTAL	7,484,720.00					

MA. MARGARITA R. G

A.F.G.

220

9.- CONSTRUCCION DE PAVIMENTO HIDRAULICO

SÚCHIL
GOBIERNO MUNICIPAL
2019-2022

SÚCHIL
GOBIERNO MUNICIPAL
2019-2022

DURANTE		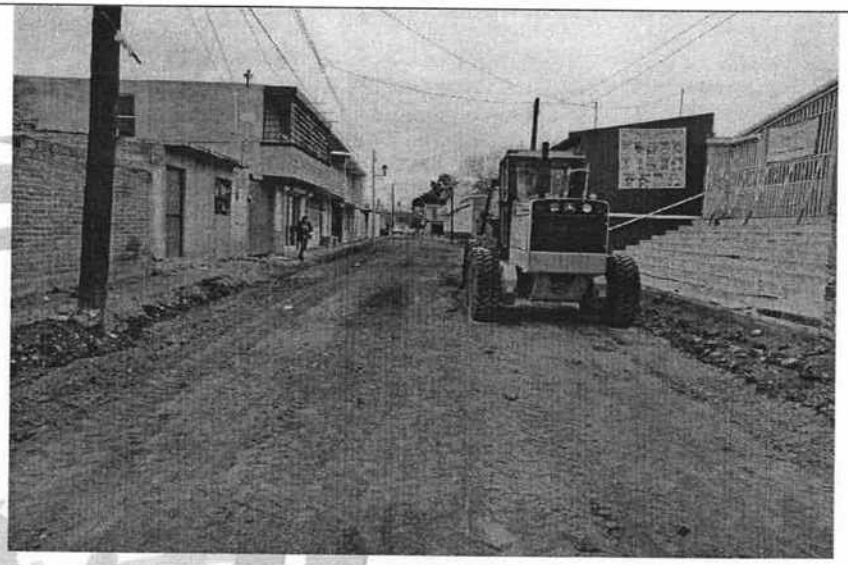
TERMINO	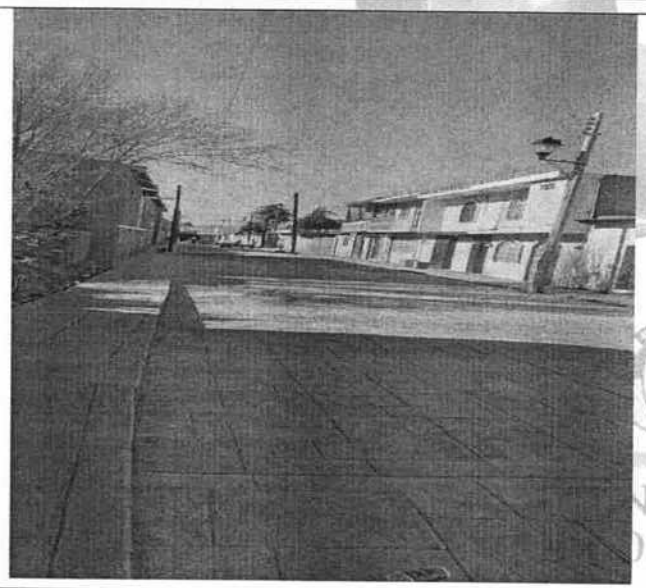	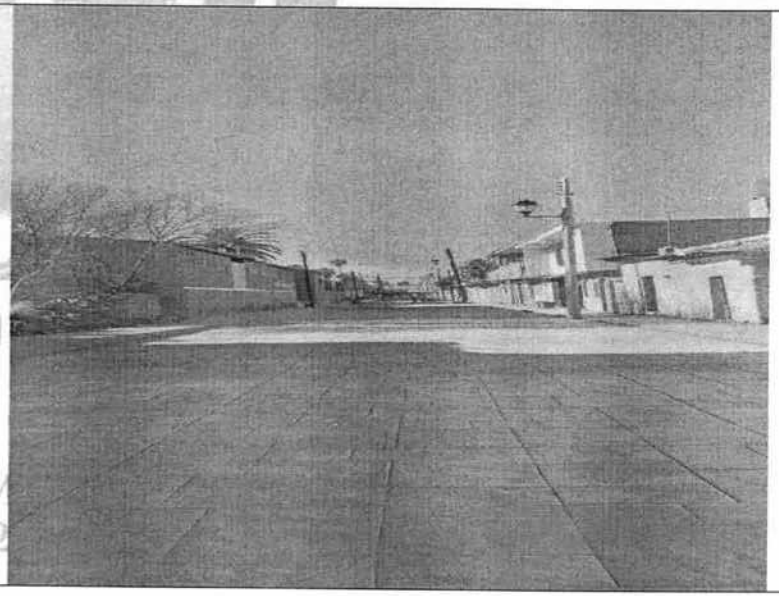

Calle Independencia #100, Col. Zona Centro, C.P. 34900, Súchil, Dgo.
suchil20192022@gmail.com súchil.1922@durango.gob.mx

222

8.- CONSTRUCCION (PERFORACION) DE POZO PROFUNDO

INICIO	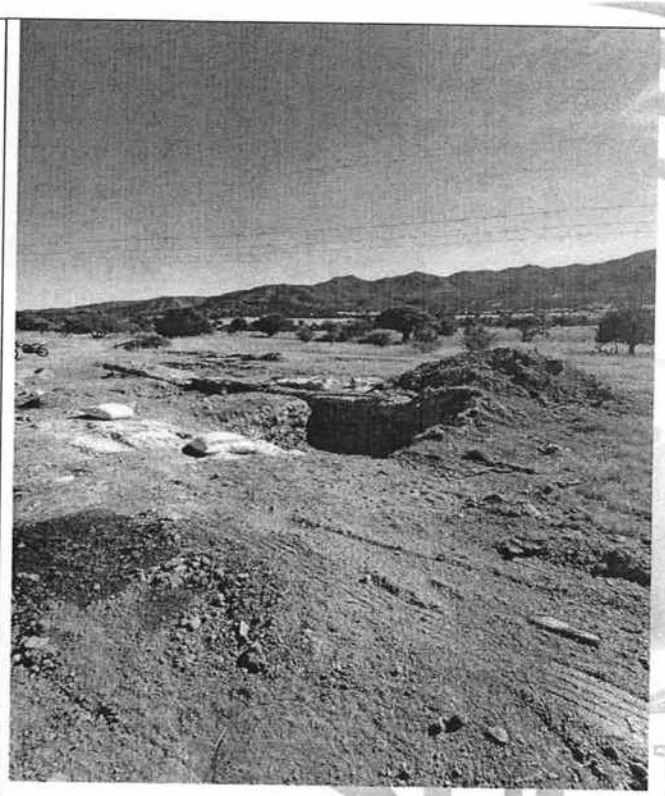	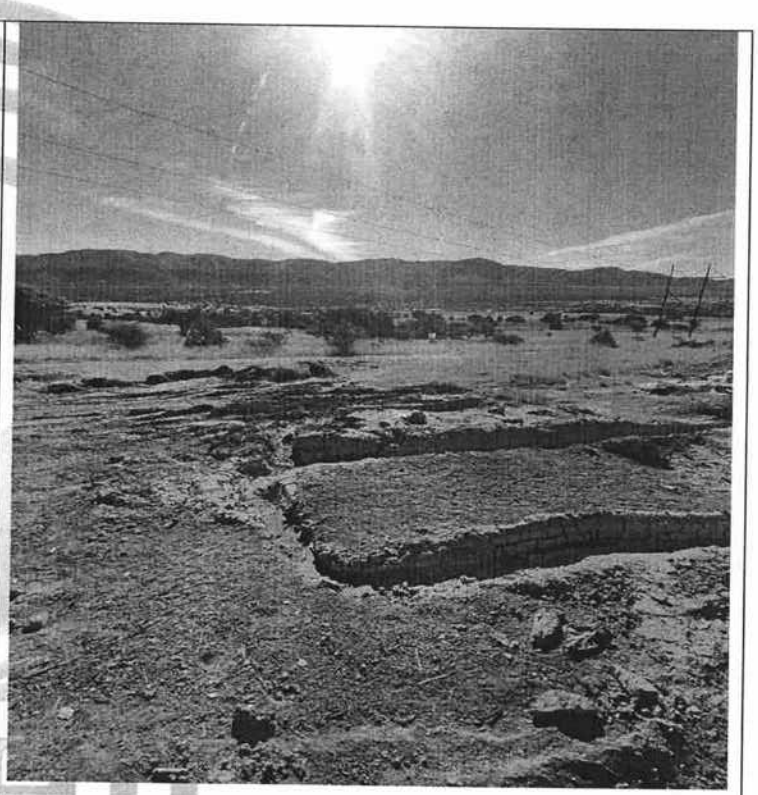

SÚCHIL
GOBIERNO MUNICIPAL
2019-2022

SÚCHIL
GOBIERNO MUNICIPAL
2019-2022

DURANTE	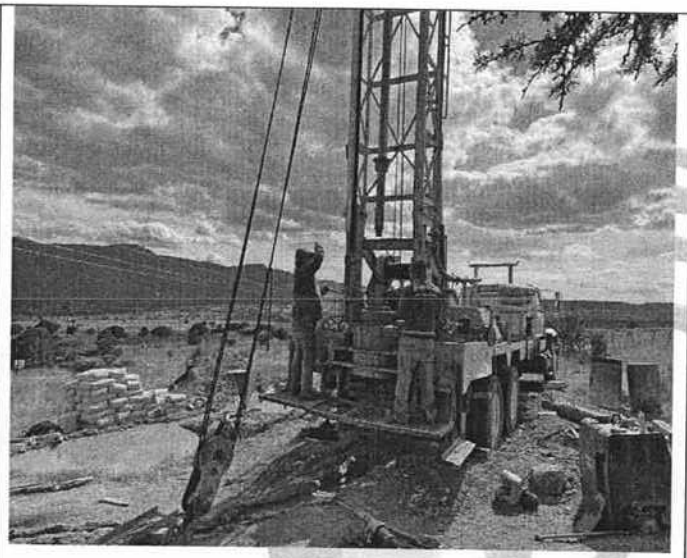	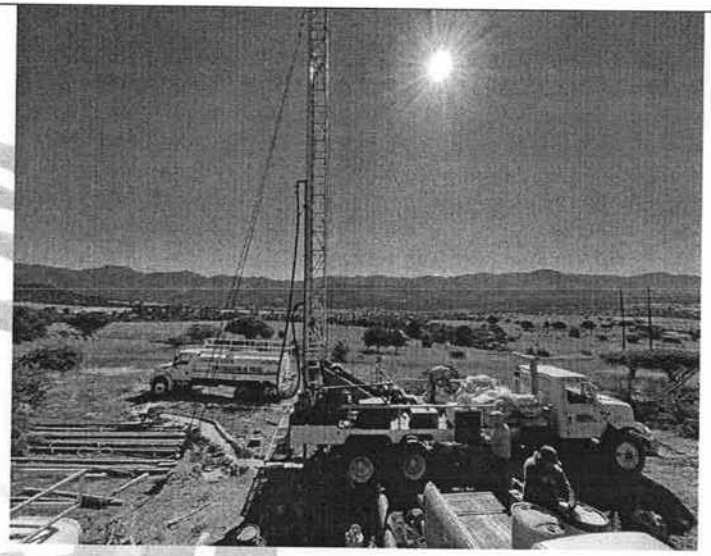
TERMINO		

2.- CONSTRUCCION DE VADO EN LA LOCALIDAD DE ALEMAN NUEVO

INICIO	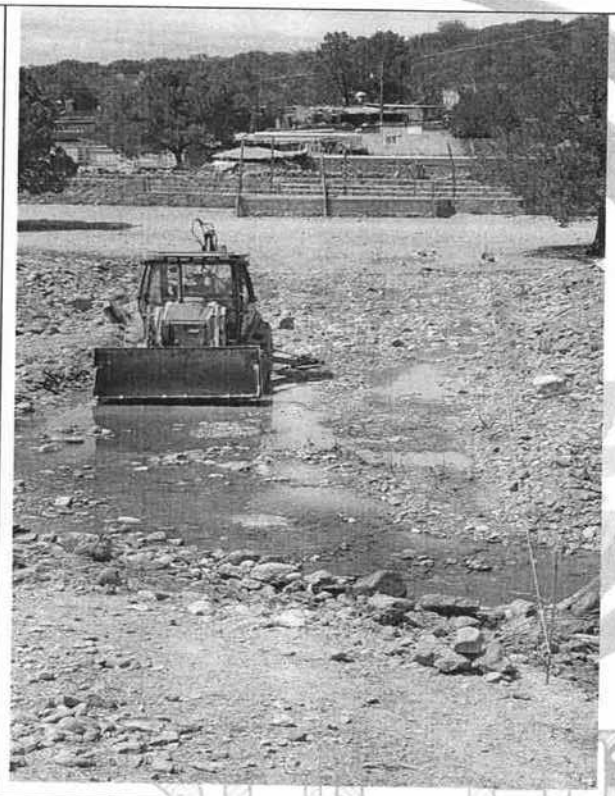	

SÚCHIL
GOBIERNO MUNICIPAL
2019-2022

SÚCHIL
GOBIERNO MUNICIPAL
2019-2022

DURANTE	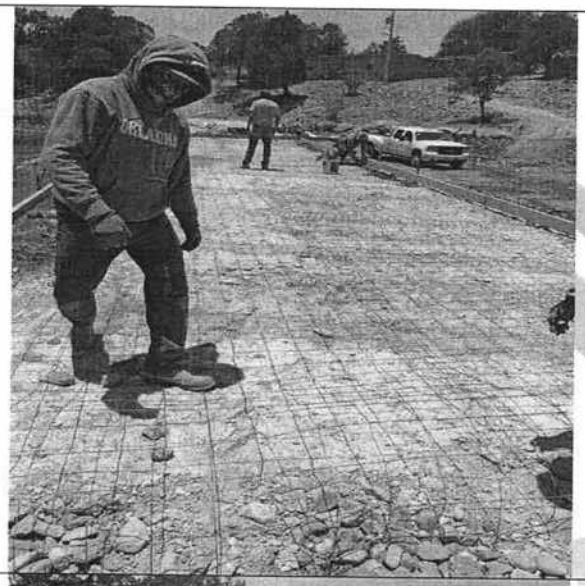	
TERMINO	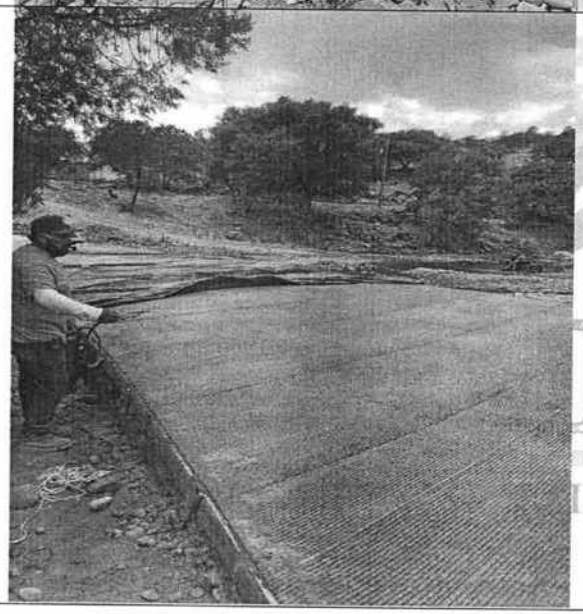	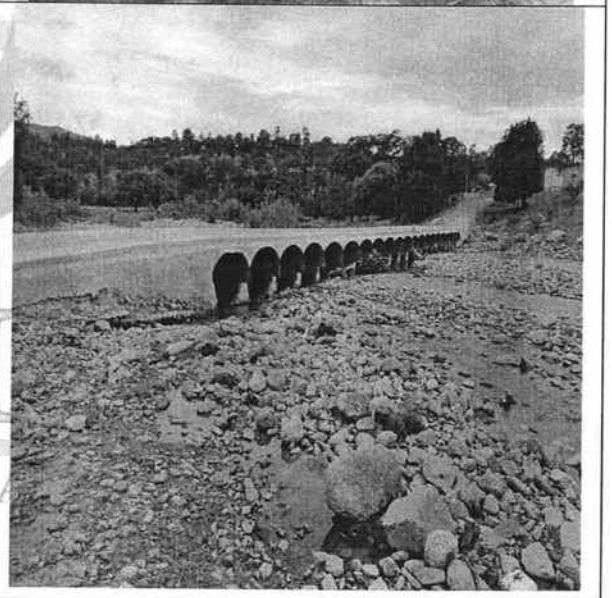

Calle Independencia #100, Col. Zona Centro, C.P. 34900, Súchil, Dgo.
suchil20192022@gmail.com súchil.1922@durango.gob.mx

226

8.- CONSTRUCCION (PERFORACION) DE POZO PROFUNDO

INICIO		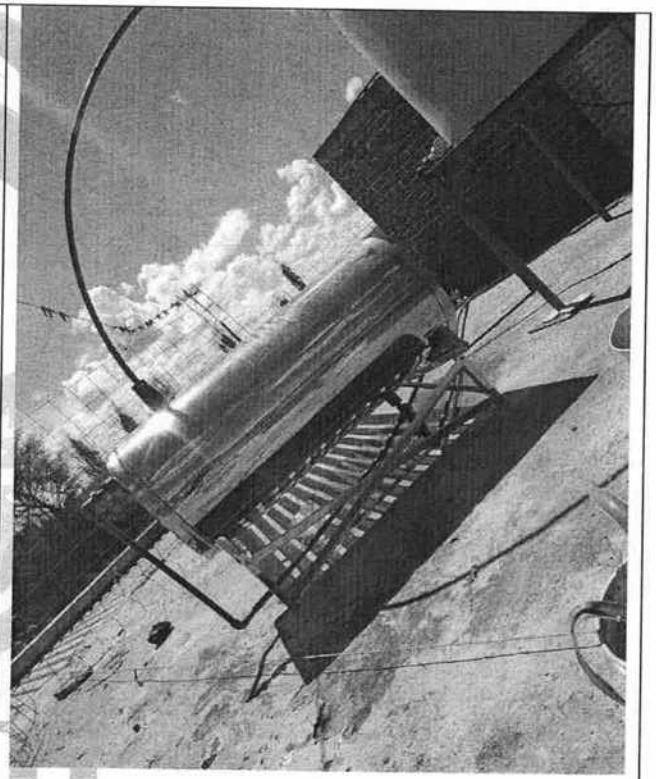

SÚCHIL
GOBIERNO MUNICIPAL
2019-2022

227

SÚCHIL
GOBIERNO MUNICIPAL
2019-2022

DURANTE		
TERMINO	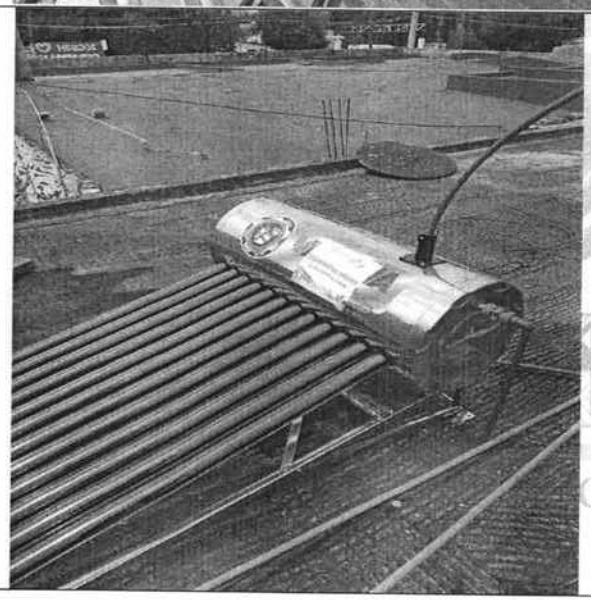	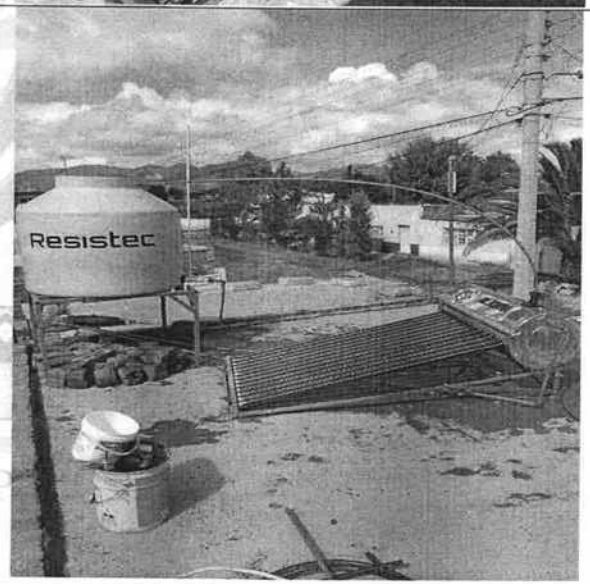

Calle Independencia #100, Col. Zona Centro, C.P. 34900, Súchil, Dgo.
suchil20192022@gmail.com súchil.1922@durango.gob.mx

228

4.- REHABILITACION DE BORDOS DE ABREVADERO

INICIO	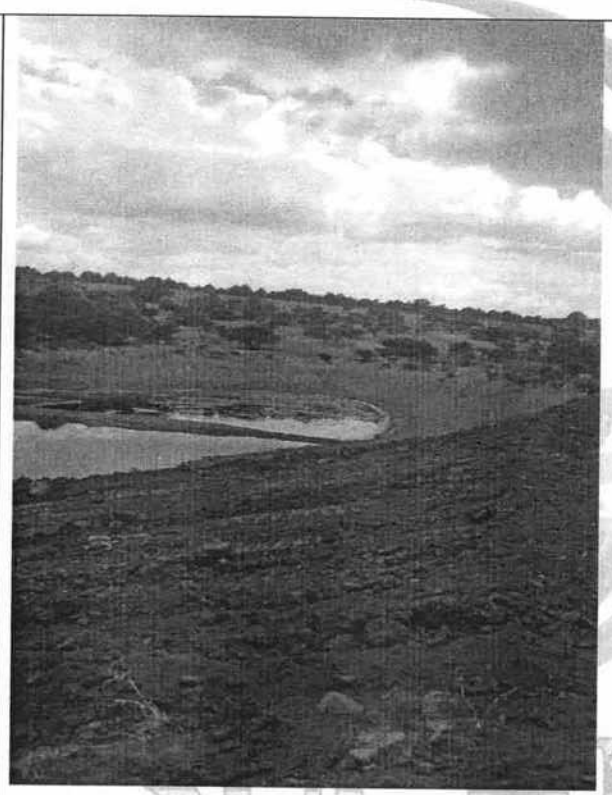	

SÚCHIL
GOBIERNO MUNICIPAL
2019-2022

SÚCHIL
GOBIERNO MUNICIPAL
2019-2022

DURANTE		
TERMINO		

230

1.- CONSTRUCCION DE VADO EN LA LOCALIDAD DE EMILIANO ZAPATA

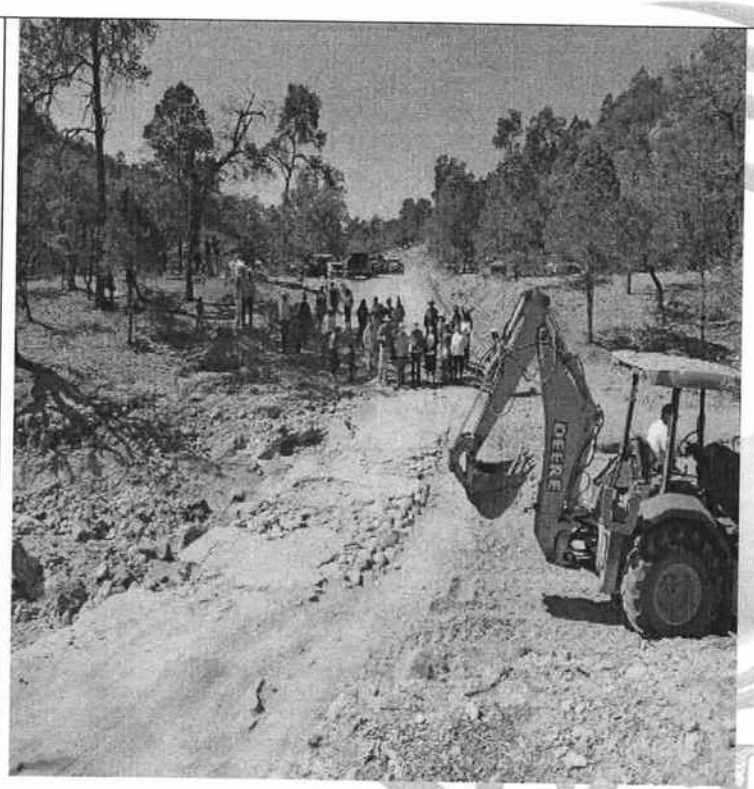

SÚCHIL
GOBIERNO MUNICIPAL
2019-2022

SÚCHIL
GOBIERNO MUNICIPAL
2019-2022

7.- DURANTE		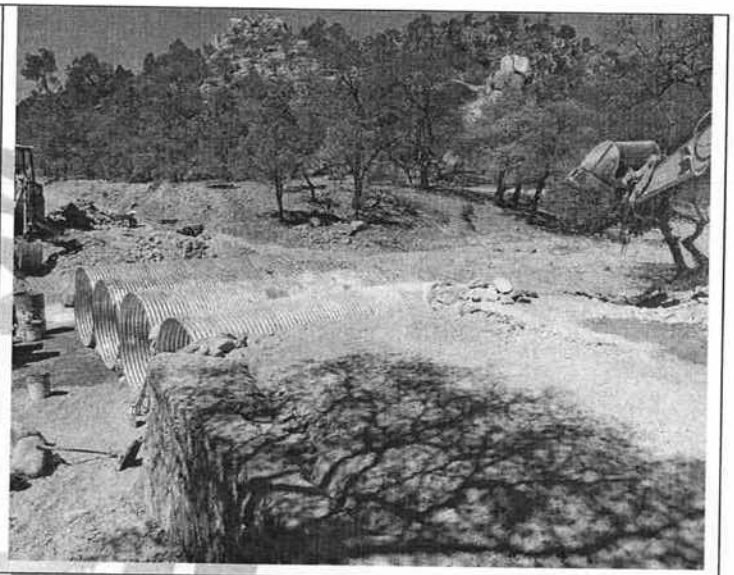
TERMINO		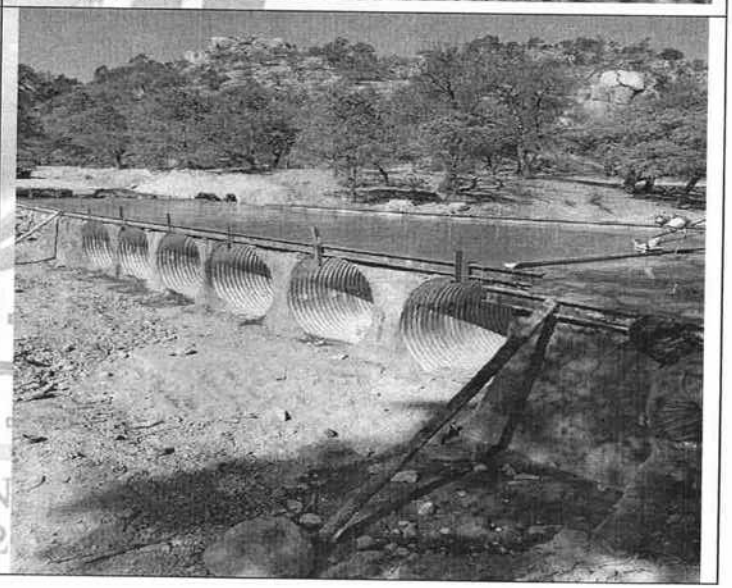

232

MUNICIPIO: SÚCHIL, DGO.

ARQUEO DE EFECTIVO EN CAJA AL 31 DEDICIEMBRE DE 2021

BILLETES:

	DENOMINACIÓN	EXISTENCIA	IMPORTE
	1,000.00		0
	500.00		0
	200.00		0
	100.00		0
	50.00		0
	20.00		$

MONEDAS:

	DENOMINACIÓN	EXISTENCIA	IMPORTE
	20.00		0
	10.00		0
	5.00		0
	2.00		0
	1.00		0
	0.50		0
	0.20		0
	0.10		$

CHEQUES:

NÚMERO	BANCO	ENTREGADO POR:	IMPORTE
			0
			0
			0
			$

DOCUMENTOS:

NÚMERO	FECHA	EXPEDIDO POR:	IMPORTE
			0
			0
			0
			0
			0
		IMPORTE ARQUEADO	
		IMPORTE REGISTRO EN CAJA	
		DIFERENCIA	

Declaro que los fondos aquí detallados, son todos los que existen bajo mi responsabilidad al m contados en mi presencia y me fueron devueltos a mi entera satisfacción.

AUDITOR

Ansel Betancourt H

C.A.S Manuela Gonzalez C.

Benito Flores de Ayt

MA. MARGARITA R. G

A.P.G.

TOTAL
0
0
0
0
0
$ -

TOTAL
0
0
0
0
0
0
0
$

TOTAL
0
0
0
$

TOTAL
0
0
0
0
0
0
$0
0

...omento del arqueo, los cuales fueron

ENCARGADO DE CAJA

MA. MARGARITA R. G

M.F.G

H. AYUNTAMIENTO DEL MUNICIPIO DE SUCHIL, DGO. (a)
Estado de Situación Financiera Detallado - LDF
Al 31 de diciembre de 2020 y al 31 de Diciembre de 2021 (b)
(PESOS)

Concepto (c)	2021 (d)	31 de diciembre de 2020 (e)
ACTIVO		
Activo Circulante		
a. Efectivo y Equivalentes (a=a1+a2+a3+a4+a5+a6+a7)	1,667,451	1,728,346
a1) Efectivo	-37,544	-21,204
a2) Bancos/Tesorería	1,705,295	1,749,550
a3) Bancos/Dependencias y Otros	0	0
a4) Inversiones Temporales (Hasta 3 meses)	0	0
a5) Fondos con Afectación Específica	0	0
a6) Depósitos de Fondos de Terceros en Garantía y/o Administración	0	0
a7) Otros Efectivos y Equivalentes	0	0
b. Derechos a Recibir Efectivo o Equivalentes (b=b1+b2+b3+b4+b5+b6+b7)	8,868,778	6,848,329
b1) Inversiones Financieras de Corto Plazo	0	0
b2) Cuentas por Cobrar a Corto Plazo	1,763,651	-34,539
b3) Deudores Diversos por Cobrar a Corto Plazo	6,111,427	5,974,661
b4) Ingresos por Recuperar a Corto Plazo	128,539	128,539
b5) Deudores por Anticipos de la Tesorería a Corto Plazo	0	0
b6) Préstamos Otorgados a Corto Plazo	0	0
b7) Otros Derechos a Recibir Efectivo o Equivalentes a Corto Plazo	863,158	779,768
c. Derechos a Recibir Bienes o Servicios (c=c1+c2+c3+c4+c5)	6,480,064	5,335,890
c1) Anticipo a Proveedores por Adquisición de Bienes y Prestación de Servicios a Corto Plazo	934,593	931,905
c2) Anticipo a Proveedores por Adquisición de Bienes Inmuebles y Muebles a Corto Plazo	124,440	124,440
c3) Anticipo a Proveedores por Adquisición de Bienes Intangibles a Corto Plazo	0	0
c4) Anticipo a Contratistas por Obras Públicas a Corto Plazo	5,431,249	4,280,736
c5) Otros Derechos a Recibir Bienes o Servicios a Corto Plazo	-10,180	-10,591
d. Inventarios (d=d1+d2+d3+d4+d5)	0	0
d1) Inventario de Mercancías para Venta	0	0
d2) Inventario de Mercancías Terminadas	0	0
d3) Inventario de Mercancías en Proceso de Elaboración	0	0
d4) Inventario de Materias Primas, Materiales y Suministros para Producción	0	0
d5) Bienes en Tránsito	0	0
e. Almacenes	0	0
f. Estimación por Pérdida o Deterioro de Activos Circulantes (f=f1+f2)	0	0
f1) Estimaciones para Cuentas Incobrables por Derechos a Recibir Efectivo o Equivalentes	0	0
f2) Estimación por Deterioro de Inventarios	0	0
g. Otros Activos Circulantes (g=g1+g2+g3+g4)	0	0
g1) Valores en Garantía	0	0
g2) Bienes en Garantía (excluye depósitos de fondos)	0	0
g3) Bienes Derivados de Embargos, Decomisos, Aseguramientos y Dación en Pago	0	0
g4) Adquisición con Fondos de Terceros	0	0
IA. Total de Activos Circulantes (IA = a + b + c + d + e + f + g)	17,014,281	13,912,566
Activo No Circulante		
a. Inversiones Financieras a Largo Plazo	0	0
b. Derechos a Recibir Efectivo o Equivalentes a Largo Plazo	0	0
c. Bienes Inmuebles, Infraestructura y Construcciones en Proceso	14,235,886	8,276,234
d. Bienes Muebles	4,124,015	2,787,568
e. Activos Intangibles	0	0
f. Depreciación, Deterioro y Amortización Acumulada de Bienes	0	0
g. Activos Diferidos	47,500	47,500
h. Estimación por Pérdida o Deterioro de Activos no Circulantes	0	0
i. Otros Activos no Circulantes	0	0
IB. Total de Activos No Circulantes (IB = a + b + c + d + e + f + g + h + i)	18,407,384	11,111,349
I. Total del Activo (I = IA + IB)	35,421,664	25,023,915

Concepto (c)	2021 (d)	31 de diciembre de 2020 (e)
PASIVO		
Pasivo Circulante		
a. Cuentas por Pagar a Corto Plazo (a=a1+a2+a3+a4+a5+a6+a7+a8+a9)	9,565,777	6,792,979
a1) Servicios Personales por Pagar a Corto Plazo	1,576,471	700,577
a2) Proveedores por Pagar a Corto Plazo	-69,447	-141,420
a3) Contratistas por Obras Públicas por Pagar a Corto Plazo	2,485,823	1,701,305
a4) Participaciones y Aportaciones por Pagar a Corto Plazo	0	0
a5) Transferencias Otorgadas por Pagar a Corto Plazo	102,043	4,980
a6) Intereses, Comisiones y Otros Gastos de la Deuda Pública por Pagar a Corto Plazo	0	0
a7) Retenciones y Contribuciones por Pagar a Corto Plazo	5,040,866	4,206,353
a8) Devoluciones de la Ley de Ingresos por Pagar a Corto Plazo	0	0
a9) Otras Cuentas por Pagar a Corto Plazo	460,016	321,204
b. Documentos por Pagar a Corto Plazo (b=b1+b2+b3)	0	0
b1) Documentos Comerciales por Pagar a Corto Plazo	0	0
b2) Documentos con Contratistas por Obras Públicas por Pagar a Corto	0	0
b3) Otros Documentos por Pagar a Corto Plazo	0	0
c. Porción a Corto Plazo de la Deuda Pública a Largo Plazo (c=c1+c2)	0	0
c1) Porción a Corto Plazo de la Deuda Pública	0	0
c2) Porción a Corto Plazo de Arrendamiento Financiero	0	0
d. Títulos y Valores a Corto Plazo	0	0
e. Pasivos Diferidos a Corto Plazo (e=e1+e2+e3)	0	0
e1) Ingresos Cobrados por Adelantado a Corto Plazo	0	0
e2) Intereses Cobrados por Adelantado a Corto Plazo	0	0
e3) Otros Pasivos Diferidos a Corto Plazo	0	0
f. Fondos y Bienes de Terceros en Garantía y/o Administración a Corto Plazo (f=f1+f2+f3+f4+f5+f6)	0	0
f1) Fondos en Garantía a Corto Plazo	0	0
f2) Fondos en Administración a Corto Plazo	0	0
f3) Fondos Contingentes a Corto Plazo	0	0
f4) Fondos de Fideicomisos, Mandatos y Contratos Análogos a Corto Plazo	0	0
f5) Otros Fondos de Terceros en Garantía y/o Administración a Corto	0	0
f6) Valores y Bienes en Garantía a Corto Plazo	0	0
g. Provisiones a Corto Plazo (g=g1+g2+g3)	0	0
g1) Provisión para Demandas y Juicios a Corto Plazo	0	0
g2) Provisión para Contingencias a Corto Plazo	0	0
g3) Otras Provisiones a Corto Plazo	0	0
h. Otros Pasivos a Corto Plazo (h=h1+h2+h3)	4,998,754	4,990,874
h1) Ingresos por Clasificar	0	0
h2) Recaudación por Participar	-11,930	0
h3) Otros Pasivos Circulantes	4,990,874	4,990,874
IIA. Total de Pasivos Circulantes (IIA = a + b + c + d + e + f + g + h)	14,564,531	11,783,852
Pasivo No Circulante		
a. Cuentas por Pagar a Largo Plazo	0	0
b. Documentos por Pagar a Largo Plazo	0	0
c. Deuda Pública a Largo Plazo	0	0
d. Pasivos Diferidos a Largo Plazo	0	0
e. Fondos y Bienes de Terceros en Garantía y/o en Administración a Largo	0	0
f. Provisiones a Largo Plazo	0	0
IIB. Total de Pasivos No Circulantes (IIB = a + b + c + d + e + f)	0	0
II. Total del Pasivo (II = IIA + IIB)	14,564,531	11,783,852
HACIENDA PÚBLICA/PATRIMONIO		
IIIA. Hacienda Pública/Patrimonio Contribuido (IIIA = a + b + c)	0	0
a. Aportaciones	0	0
b. Donaciones de Capital	0	0
c. Actualización de la Hacienda Pública/Patrimonio	0	0
IIIB. Hacienda Pública/Patrimonio Generado (IIIB = a + b + c + d + e)	20,857,133	13,240,263
a. Resultados del Ejercicio (Ahorro/ Desahorro)	6,419,364	4,229,851
b. Resultados de Ejercicios Anteriores	14,437,769	9,016,411
c. Revalúos	0	0
d. Reservas	0	0
e. Rectificaciones de Resultados de Ejercicios Anteriores	0	0
IIIC. Exceso o Insuficiencia en la Actualización de la Hacienda Pública/Patrimonio (IIIC=a+b)	0	0
a. Resultado por Posición Monetaria	0	0
b. Resultado por Tenencia de Activos no Monetarios	0	0
III. Total Hacienda Pública/Patrimonio (III = IIIA + IIIB + IIIC)	20,857,133	13,240,263
IV. Total del Pasivo y Hacienda Pública/Patrimonio (IV = II + III)	35,421,664	25,023,915

MA. MARGARITA R. G. Angel Betancourt M. V.F.O.

Manuel Gonzalez

H. AYUNTAMIENTO DEL MUNICIPIO DE SUCHIL, DGO. (a)
Informe Analítico de la Deuda Pública y Otros Pasivos - LDF
Del 1 de Enero al 31 de Diciembre de 2021 (b)
(PESOS)

Denominación de la Deuda Pública y Otros Pasivos (c)	Saldo al 31 de diciembre de 2020 (d) (d)	Disposiciones del Periodo (e)	Amortizaciones del Periodo (f)	Revaluaciones, Reclasificaciones y Otros Ajustes (g)	Saldo Final del Periodo (h) h=d+e-f+g	Pago de Intereses del Periodo (i)	Pago de Comisiones y demás costos asociados durante el Periodo (j)
1. Deuda Pública (1=A+B)	0	0	0	0	0	0	0
A. Corto Plazo (A=a1+a2+a3)	0	0	0	0	0	0	0
a1) Instituciones de Crédito	0	0	0		0	0	0
a2) Títulos y Valores	0	0	0		0	0	0
a3) Arrendamientos Financieros	0	0	0		0	0	0
B. Largo Plazo (B=b1+b2+b3)	0	0	0	0	0	0	0
b1) Instituciones de Crédito	0	0	0		0	0	0
b2) Títulos y Valores	0	0	0		0	0	0
b3) Arrendamientos Financieros	0	0	0		0	0	0
2. Otros Pasivos	11,783,652				14,564,531		
3. Total de la Deuda Pública y Otros Pasivos	11,783,652	0	0	0	14,564,531	0	0
4. Deuda Contingente 1 (Informativo)	0	0	0	0	0	0	0
A. Deuda Contingente 1					0		
B. Deuda Contingente 2					0		
C. Deuda Contingente XX					0		
5. Valor de Instrumentos Bono Cupón Cero 2 (Informativo)	0	0	0	0	0	0	0
A. Instrumento Bono Cupón Cero 1					0		
B. Instrumento Bono Cupón Cero 2					0		
C. Instrumento Bono Cupón Cero XX					0		

1. Se refiere a cualquier Financiamiento sin fuente o garantía de pago definida, que sea asumida de manera solidaria o subsidiaria por las Entidades Federativas con sus Municipios, organismos descentralizados y empresas de participación estatal mayoritaria y fideicomisos, locales o municipales, y por los Municipios con sus respectivos organismos descentralizados y empresas de participación municipal mayoritaria.
2. Se refiere al valor del Bono Cupón Cero que respalda el pago de los créditos asociados al mismo (Activo).

Obligaciones a Corto Plazo (k)	Monto Contratado (l)	Plazo Pactado (m)	Tasa de Interés (n)	Comisiones y Costos Relacionados (o)	Tasa Efectiva (p)
6. Obligaciones a Corto Plazo (Informativo)	0	0	0	0	0
A. Crédito 1					
B. Crédito 2					
C. Crédito XX					

Angel Betancourt H

C.A.S

MA. MARGARITA R.G

A.F.G.

H. AYUNTAMIENTO DEL MUNICIPIO DE SUCHIL, DGO. (a)										
Informe Analítico de Obligaciones Diferentes de Financiamientos – LDF										
Del 1 de Enero al 31 de Diciembre de 2021 (b)										
(PESOS)										
Denominación de las Obligaciones Diferentes de Financiamiento (c)	Fecha del Contrato (d)	Fecha de inicio de operación del proyecto (e)	Fecha de vencimiento (f)	Monto de la inversión pactado (g)	Plazo pactado (h)	Monto promedio mensual del pago de la contraprestación (i)	Monto promedio mensual del pago de la contraprestación correspondiente al pago de inversión (j)	Monto pagado de la inversión al XX de XXXX de 20XN (k)	Monto pagado de la inversión actualizado al XX de XXXX de 20XN (l)	Saldo pendiente por pagar de la inversión al XX de XXXX de 20XN (m = g – l)
A. Asociaciones Público Privadas (APP's) (A=a+b+c+d)	0	0	0	0	0	0	0	0	0	0
a) APP 1										0
b) APP 2										0
c) APP 3										0
d) APP XX										0
										0
B. Otros Instrumentos (B=a+b+c+d)	0	0	0	0	0	0	0	0	0	0
a) Otro Instrumento 1										0
b) Otro Instrumento 2										0
c) Otro Instrumento 3										0
d) Otro Instrumento XX										0
										0
C. Total de Obligaciones Diferentes de Financiamiento (C=A+B)	0	0	0	0	0	0	0	0	0	0

Ansel Betancourt H

HA. MARGARITA R. G

P.F.Q.

Manuela Gonzalez C.

H. AYUNTAMIENTO DEL MUNICIPIO DE SUCHIL, DGO. (a)
Balance Presupuestario - LDF
Del 1 de Enero al 31 de Diciembre de 2021 (b)
(PESOS)

Concepto (c)	Estimado/ Aprobado (d)	Devengado	Recaudado/ Pagado
A. Ingresos Totales (A = A1+A2+A3)	30,457,168	28,645,288	26,835,177
A1. Ingresos de Libre Disposición	18,287,274	16,837,113	15,760,474
A2. Transferencias Federales Etiquetadas	12,169,894	11,808,175	11,074,703
A3. Financiamiento Neto	0	0	0
B. Egresos Presupuestarios[1] (B = B1+B2)	30,457,168	29,521,958	27,861,676
B1. Gasto No Etiquetado (sin incluir Amortización de la Deuda Pública)	18,287,274	20,290,415	19,817,308
B2. Gasto Etiquetado (sin incluir Amortización de la Deuda Pública)	12,169,894	9,231,544	8,044,368
C. Remanentes del Ejercicio Anterior (C = C1 + C2)		0	0
C1. Remanentes de Ingresos de Libre Disposición aplicados en el periodo			
C2. Remanentes de Transferencias Federales Etiquetadas aplicados en el periodo			
I. Balance Presupuestario (I = A – B + C)	0	-876,671	-1,026,499
II. Balance Presupuestario sin Financiamiento Neto (II = I - A3)	0	-876,671	-1,026,499
III. Balance Presupuestario sin Financiamiento Neto y sin Remanentes del Ejercicio Anterior (III= II - C)	0	-876,671	-1,026,499

Concepto	Aprobado	Devengado	Pagado
E. Intereses, Comisiones y Gastos de la Deuda (E = E1+E2)	0	0	0
E1. Intereses, Comisiones y Gastos de la Deuda con Gasto No Etiquetado			
E2. Intereses, Comisiones y Gastos de la Deuda con Gasto Etiquetado			
IV. Balance Primario (IV = III - E)	0	-876,671	-1,026,499

Concepto	Estimado/ Aprobado	Devengado	Recaudado/ Pagado
F. Financiamiento (F = F1 + F2)	0	0	0
F1. Financiamiento con Fuente de Pago de Ingresos de Libre Disposición	0	0	0
F2. Financiamiento con Fuente de Pago de Transferencias Federales Etiquetadas	0	0	0
G. Amortización de la Deuda (G = G1 + G2)	0	0	0
G1. Amortización de la Deuda Pública con Gasto No Etiquetado			
G2. Amortización de la Deuda Pública con Gasto Etiquetado			
A3. Financiamiento Neto (A3 = F – G)	0	0	0

Concepto	Estimado/ Aprobado	Devengado	Recaudado/ Pagado
A1. Ingresos de Libre Disposición	18,287,274	16,837,113	15,760,474
A3.1 Financiamiento Neto con Fuente de Pago de Ingresos de Libre Disposición (A3.1 = F1 – G1)	0	0	0
F1. Financiamiento con Fuente de Pago de Ingresos de Libre Disposición	0	0	0
G1. Amortización de la Deuda Pública con Gasto No Etiquetado	0	0	0
B1. Gasto No Etiquetado (sin incluir Amortización de la Deuda Pública)	18,287,274	20,290,415	19,817,308
C1. Remanentes de Ingresos de Libre Disposición aplicados en el periodo		0	0
V. Balance Presupuestario de Recursos Disponibles (V = A1 + A3.1 – B 1 + C1)	0	-3,453,302	-4,056,834
VI. Balance Presupuestario de Recursos Disponibles sin Financiamiento Neto (VI = V – A3.1)	0	-3,453,302	-4,056,834

MA. MARGARITA R.G

ANGEL BETANCOURT H

A.F.G.

Concepto	Estimado/ Aprobado	Devengado	Recaudado/ Pagado
A2. Transferencias Federales Etiquetadas	12,169,894	11,608,175	11,074,703
A3.2 Financiamiento Neto con Fuente de Pago de Transferencias Federales Etiquetadas (A3.2 = F2 – G2)	0	0	0
F2. Financiamiento con Fuente de Pago de Transferencias Federales Etiquetadas	0	0	0
G2. Amortización de la Deuda Pública con Gasto Etiquetado	0	0	0
B2. Gasto Etiquetado (sin Incluir Amortización de la Deuda Pública)	12,169,894	9,231,544	8,044,368
C2. Remanentes de Transferencias Federales Etiquetadas aplicados en el periodo	[redacted]	0	0
VII. Balance Presupuestario de Recursos Etiquetados (VII = A2 + A3.2 – B2 + C2)	**0**	**2,576,631**	**3,030,335**
VIII. Balance Presupuestario de Recursos Etiquetados sin Financiamiento Neto (VIII = VII – A3.2)	**0**	**2,576,631**	**3,030,335**

C.A.S

Manuela González C.

MA. MARGARITA R. G

ANGEL BETANCOURTH

A.E.D.

H. AYUNTAMIENTO DEL MUNICIPIO DE SUCHIL, DGO. (a)
Estado Analítico del Ejercicio del Presupuesto de Egresos Detallado - LDF
Clasificación por Objeto del Gasto (Capítulo y Concepto)
Del 1 de Enero al 31 de Diciembre de 2021 (b)
(PESOS)

Concepto (c)	Egresos					Subejercicio (e)
	Aprobado (d)	Ampliaciones/ (Reducciones)	Modificado	Devengado	Pagado	
I. Gasto No Etiquetado (I=A+B+C+D+E+F+G+H+I)	18,287,274	2,856,837	20,844,111	20,290,415	19,817,358	553,696
A. Servicios Personales (A=a1+a2+a3+a4+a5+a6+a7)	10,974,370	-484,012	10,490,358	10,305,666	9,977,526	184,692
a1) Remuneraciones al Personal de Carácter Permanente	8,396,474	47,233	8,443,707	8,423,705	8,085,566	20,001
a2) Remuneraciones al Personal de Carácter Transitorio			0			0
a3) Remuneraciones Adicionales y Especiales	977,896	470,879	1,448,775	1,448,775	1,448,775	0
a4) Seguridad Social			0			0
a5) Otras Prestaciones Sociales y Económicas	1,600,000	-1,002,124	597,876	433,185	433,185	164,691
a6) Previsiones			0			0
a7) Pago de Estímulos a Servidores Públicos			0			0
B. Materiales y Suministros (B=b1+b2+b3+b4+b5+b6+b7+b8+b9)	1,527,580	519,136	2,046,716	1,993,704	1,993,704	53,013
b1) Materiales de Administración, Emisión de Documentos y Artículos Oficiales	347,000	-101,418	245,582	238,716	238,716	6,867
b2) Alimentos y Utensilios	55,000	301,163	356,163	350,433	350,433	5,730
b3) Materias Primas y Materiales de Producción y Comercialización			0			0
b4) Materiales y Artículos de Construcción y de Reparación	287,000	73,064	360,064	356,730	356,730	3,333
b5) Productos Químicos, Farmacéuticos y de Laboratorio	6,180	-5,282	898	0	0	898
b6) Combustibles, Lubricantes y Aditivos	615,000	405,920	1,020,920	1,001,895	1,001,895	19,025
b7) Vestuario, Blancos, Prendas de Protección y Artículos Deportivos	88,400	-55,340	33,060	15,900	15,900	17,160
b8) Materiales y Suministros Para Seguridad			0			0
b9) Herramientas, Refacciones y Accesorios Menores	149,000	-99,000	50,000	50,000	50,000	0
C. Servicios Generales (C=c1+c2+c3+c4+c5+c6+c7+c8+c9)	2,905,902	924,298	3,830,200	3,778,281	3,726,403	53,919
c1) Servicios Básicos	1,275,700	666,794	1,941,494	1,937,672	1,937,672	3,822
c2) Servicios de Arrendamiento	28,000	-9,400	18,600	18,600	18,600	0
c3) Servicios Profesionales, Científicos, Técnicos y Otros Servicios	643,860	44,167	688,027	668,222	628,279	19,805
c4) Servicios Financieros, Bancarios y Comerciales	15,000	-20	14,980	9,540	9,105	5,440
c5) Servicios de Instalación, Reparación, Mantenimiento y Conservación	248,400	367,609	614,009	597,509	597,509	16,500
c6) Servicios de Comunicación Social y Publicidad	15,500	63,952	79,452	79,252	71,752	200
c7) Servicios de Traslado y Viáticos	40,000	-29,910	10,090	10,090	10,090	0
c8) Servicios Oficiales	161,934	116,107	278,041	271,871	271,871	6,169
c9) Otros Servicios Generales	479,609	284,300	185,509	183,526	183,526	1,983
D. Transferencias, Asignaciones, Subsidios y Otras Ayudas (D=d1+d2+d3+d4+d5+d6+d7+d8+d9)	2,134,422	924,436	3,058,858	3,021,786	2,984,687	37,072
d1) Transferencias Internas y Asignaciones al Sector Público			0			0
d2) Transferencias al Resto del Sector Público			0			0
d3) Subsidios y Subvenciones			0			0
d4) Ayudas Sociales	2,134,422	924,436	3,058,858	3,021,786	2,984,687	37,072
d5) Pensiones y Jubilaciones			0			0
d6) Transferencias a Fideicomisos, Mandatos y Otros Análogos			0			0
d7) Transferencias a la Seguridad Social			0			0
d8) Donativos			0			0
d9) Transferencias al Exterior			0			0
E. Bienes Muebles, Inmuebles e Intangibles (E=e1+e2+e3+e4+e5+e6+e7+e8+e9)	745,000	672,978	1,417,978	1,192,978	1,192,978	225,000
e1) Mobiliario y Equipo de Administración	95,000	-20,000	75,000	0	0	75,000
e2) Mobiliario y Equipo Educacional y Recreativo			0			0
e3) Equipo e Instrumental Médico y de Laboratorio			0			0
e4) Vehículos y Equipo de Transporte	550,000	650,000	1,200,000	1,150,000	1,150,000	150,000
e5) Equipo de Defensa y Seguridad			0			0
e6) Maquinaria, Otros Equipos y Herramientas	0	42,978	42,978	42,978	42,978	0
e7) Activos Biológicos			0			0
e8) Bienes Inmuebles			0			0
e9) Activos Intangibles			0			0
F. Inversión Pública (F=f1+f2+f3)	0	0	0	0	0	0
f1) Obra Pública en Bienes de Dominio Público			0			0
f2) Obra Pública en Bienes Propios			0			0
f3) Proyectos Productivos y Acciones de Fomento			0			0
G. Inversiones Financieras y Otras Provisiones (G=g1+g2+g3+g4+g5+g6+g7)	0	0	0	0	0	0
g1) Inversiones Para el Fomento de Actividades Productivas			0			0
g2) Acciones y Participaciones de Capital			0			0
g3) Compra de Títulos y Valores			0			0
g4) Concesión de Préstamos			0			0
g5) Inversiones en Fideicomisos, Mandatos y Otros Análogos			0			0
Fideicomiso de Desastres Naturales (Informativo)			0			0
g6) Otras Inversiones Financieras			0			0
g7) Previsiones para Contingencias y Otras Erogaciones Especiales			0			0
H. Participaciones y Aportaciones (H=h1+h2+h3)	0	0	0	0	0	0
h1) Participaciones			0			0
h2) Aportaciones			0			0
h3) Convenios			0			0
I. Deuda Pública (I=i1+i2+i3+i4+i5+i6+i7)	0	0	0	0	0	0
i1) Amortización de la Deuda Pública			0			0
i2) Intereses de la Deuda Pública			0			0
i3) Comisiones de la Deuda Pública			0			0
i4) Gastos de la Deuda Pública			0			0
i5) Costo por Coberturas			0			0
i6) Apoyos Financieros			0			0
i7) Adeudos de Ejercicios Fiscales Anteriores (ADEFAS)			0			0

Lic. Manuela Gonzalez Díaz
Secretaria de Finanzas

HA. MARGARITA R.G

Angel Betancourt H

P.D.

H. AYUNTAMIENTO DEL MUNICIPIO DE SUCHIL, DGO. (a)
Estado Analítico del Ejercicio del Presupuesto de Egresos Detallado - LDF
Clasificación por Objeto del Gasto (Capítulo y Concepto)
Del 1 de Enero al 31 de Diciembre de 2021 (b)
(PESOS)

Concepto (c)	Egresos					Subejercicio (e)
	Aprobado (d)	Ampliaciones/ (Reducciones)	Modificado	Devengado	Pagado	
II. Gasto Etiquetado (II=A+B+C+D+E+F+G+H+I)	12,189,894	4,754	12,174,848	9,231,544	8,044,368	2,943,104
A. Servicios Personales (A=a1+a2+a3+a4+a5+a6+a7)	1,652,452	0	1,652,452	1,603,697	1,535,636	48,754
a1) Remuneraciones al Personal de Carácter Permanente	1,527,666	0	1,527,666	1,417,075	1,349,014	110,590
a2) Remuneraciones al Personal de Carácter Transitorio			0			0
a3) Remuneraciones Adicionales y Especiales	124,786	0	124,786	186,622	186,622	-61,836
a4) Seguridad Social			0			0
a5) Otras Prestaciones Sociales y Económicas			0			0
a6) Previsiones			0			0
a7) Pago de Estímulos a Servidores Públicos			0			0
B. Materiales y Suministros (B=b1+b2+b3+b4+b5+b6+b7+b8+b9)	1,245,000	0	1,245,000	136,586	136,586	1,108,414
b1) Materiales de Administración, Emisión de Documentos y Artículos Oficiales			0			0
b2) Alimentos y Utensilios			0			0
b3) Materias Primas y Materiales de Producción y Comercialización			0			0
b4) Materiales y Artículos de Construcción y de Reparación	200,000	0	200,000	83,186	83,186	116,814
b5) Productos Químicos, Farmacéuticos y de Laboratorio			0			0
b6) Combustibles, Lubricantes y Aditivos	950,000	0	950,000	53,400	53,400	896,600
b7) Vestuario, Blancos, Prendas de Protección y Artículos Deportivos	95,000	0	95,000	0	0	95,000
b8) Materiales y Suministros Para Seguridad			0			0
b9) Herramientas, Refacciones y Accesorios Menores			0			0
C. Servicios Generales (C=c1+c2+c3+c4+c5+c6+c7+c8+c9)	1,861,473	8,857	1,870,330	1,388,204	1,383,077	482,126
c1) Servicios Básicos	1,333,000	0	1,333,000	1,328,481	1,328,481	4,519
c2) Servicios de Arrendamiento			0			0
c3) Servicios Profesionales, Científicos, Técnicos y Otros Servicios	240,042	-10,500	229,542	0	0	229,542
c4) Servicios Financieros, Bancarios y Comerciales	20,000	19,357	39,357	23,964	18,837	15,394
c5) Servicios de Instalación, Reparación, Mantenimiento y Conservación	170,000	0	170,000	35,760	35,760	134,240
c6) Servicios de Comunicación Social y Publicidad			0			0
c7) Servicios de Traslado y Viáticos			0			0
c8) Servicios Oficiales			0			0
c9) Otros Servicios Generales	98,431	0	98,431	0	0	98,431
D. Transferencias, Asignaciones, Subsidios y Otras Ayudas (D=d1+d2+d3+d4+d5+d6+d7+d8+d9)	0	0	0	0	0	0
d1) Transferencias Internas y Asignaciones al Sector Público			0			0
d2) Transferencias al Resto del Sector Público			0			0
d3) Subsidios y Subvenciones			0			0
d4) Ayudas Sociales			0			0
d5) Pensiones y Jubilaciones			0			0
d6) Transferencias a Fideicomisos, Mandatos y Otros Análogos			0			0
d7) Transferencias a la Seguridad Social			0			0
d8) Donativos			0			0
d9) Transferencias al Exterior			0			0
E. Bienes Muebles, Inmuebles e Intangibles (E=e1+e2+e3+e4+e5+e6+e7+e8+e9)	442,985	144,091	587,077	143,472	143,472	443,605
e1) Mobiliario y Equipo de Administración	146,694	144,091	290,788	143,472	143,472	147,314
e2) Mobiliario y Equipo Educacional y Recreativo			0			0
e3) Equipo e Instrumental Médico y de Laboratorio			0			0
e4) Vehículos y Equipo de Transporte	296,291	0	296,291	0	0	296,291
e5) Equipo de Defensa y Seguridad			0			0
e6) Maquinaria, Otros Equipos y Herramientas			0			0
e7) Activos Biológicos			0			0
e8) Bienes Inmuebles			0			0
e9) Activos Intangibles			0			0
F. Inversión Pública (F=f1+f2+f3)	6,967,984	-148,154	6,819,790	5,969,585	4,845,598	850,205
f1) Obra Pública en Bienes de Dominio Público	0	2,146,977	2,146,977	1,984,779	1,984,779	162,198
f2) Obra Pública en Bienes Propios	6,967,984	-2,294,172	4,673,812	3,984,806	2,860,819	679,007
f3) Proyectos Productivos y Acciones de Fomento			0			0
G. Inversiones Financieras y Otras Provisiones (G=g1+g2+g3+g4+g5+g6+g7)	0	0	0	0	0	0
g1) Inversiones Para el Fomento de Actividades Productivas			0			0
g2) Acciones y Participaciones de Capital			0			0
g3) Compra de Títulos y Valores			0			0
g4) Concesión de Préstamos			0			0
g5) Inversiones en Fideicomisos, Mandatos y Otros Análogos			0			0
Fideicomiso de Desastres Naturales (Informativo)			0			0
g6) Otras Inversiones Financieras			0			0
g7) Previsiones para Contingencias y Otras Erogaciones Especiales			0			0
H. Participaciones y Aportaciones (H=h1+h2+h3)	0	0	0	0	0	0
h1) Participaciones			0			0
h2) Aportaciones			0			0
h3) Convenios			0			0
I. Deuda Pública (I=i1+i2+i3+i4+i5+i6+i7)	0	0	0	0	0	0
i1) Amortización de la Deuda Pública			0			0
i2) Intereses de la Deuda Pública			0			0
i3) Comisiones de la Deuda Pública			0			0
i4) Gastos de la Deuda Pública			0			0
i5) Costo por Coberturas			0			0
i6) Apoyos Financieros			0			0
i7) Adeudos de Ejercicios Fiscales Anteriores (ADEFAS)			0			0
III. Total de Egresos (III = I + II)	30,457,158	2,581,591	33,018,759	29,521,958	27,881,676	3,496,800

MA. MARGARITA R.S. ANGEL BETANCOURT H. N.F.G.

H. AYUNTAMIENTO DEL MUNICIPIO DE SUCHIL, DGO. (a)
Estado Analítico del Ejercicio del Presupuesto de Egresos Detallado - LDF
Clasificación Administrativa
Del 1 de Enero al 31 de Diciembre de 2021 (b)
(PESOS)

Concepto (c)	Egresos					Subejercicio (e)
	Aprobado (d)	Ampliaciones/ (Reducciones)	Modificado	Devengado	Pagado	
I. Gasto No Etiquetado (I=A+B+C+D+E+F+G+H)	**18,287,274**	**2,556,837**	**20,844,111**	**20,290,415**	**19,817,308**	**553,696**
TESORERIA	0	0	0	0	0	0
TESORERIA	0	0	0	0	0	0
TESORERIA	0	0	0	0	0	0
TESORERIA	0	0	0	0	0	0
TESORERIA	18,287,274	2,556,837	20,844,111	20,290,415	19,817,308	553,696
FORTALECIMIENTO	0	0	0	0	0	0
FORTALECIMIENTO	0	0	0	0	0	0
FORTALECIMIENTO	0	0	0	0	0	0
FORTALECIMIENTO	0	0	0	0	0	0
FORTALECIMIENTO	0	0	0	0	0	0
OBRA PUBLICA	0	0	0	0	0	0
OBRA PUBLICA	0	0	0	0	0	0
OBRA PUBLICA	0	0	0	0	0	0
OBRA PUBLICA	0	0	0	0	0	0
OBRA PUBLICA	0	0	0	0	0	0
CONVENIOS	0	0	0	0	0	0
CONVENIOS	0	0	0	0	0	0
CONVENIOS	0	0	0	0	0	0
CONVENIOS	0	0	0	0	0	0
CONVENIOS	0	0	0	0	0	0
II. Gasto Etiquetado (II=A+B+C+D+E+F+G+H)	**12,169,894**	**4,754**	**12,174,648**	**8,231,544**	**8,044,388**	**2,943,104**
TESORERIA	0	0	0	0	0	0
TESORERIA	0	0	0	0	0	0
TESORERIA	0	0	0	0	0	0
TESORERIA	0	0	0	0	0	0
TESORERIA	0	-4,835,174	-4,835,174	0	0	-4,835,174
FORTALECIMIENTO	0	0	0	0	0	0
FORTALECIMIENTO	0	0	0	0	0	0
FORTALECIMIENTO	0	0	0	0	0	0
FORTALECIMIENTO	0	0	0	0	0	0
FORTALECIMIENTO	4,835,174	4,835,174	9,670,348	3,109,130	3,041,069	6,561,218
OBRA PUBLICA	0	0	0	0	0	0
OBRA PUBLICA	0	0	0	0	0	0
OBRA PUBLICA	0	0	0	0	0	0
OBRA PUBLICA	0	0	0	0	0	0
OBRA PUBLICA	7,334,720	4,754	7,339,474	6,122,414	5,003,299	1,217,060
CONVENIOS	0	0	0	0	0	0
CONVENIOS	0	0	0	0	0	0
CONVENIOS	0	0	0	0	0	0
CONVENIOS	0	0	0	0	0	0
CONVENIOS	0	0	0	0	0	0
III. Total de Egresos (III = I + II)	**30,457,168**	**2,561,591**	**33,018,759**	**29,521,958**	**27,861,876**	**3,496,800**

C.A.S

Manuela Gonzalez C.

MA. MARGARITA R.G

Angel Betancourt H

A.P.G.

H. AYUNTAMIENTO DEL MUNICIPIO DE SUCHIL, DGO. (a)
Estado Analítico del Ejercicio del Presupuesto de Egresos Detallado - LDF
Clasificación Funcional (Finalidad y Función)
Del 1 de Enero al 31 de Diciembre de 2021 (b)
(PESOS)

Concepto (c)	Egresos					Subejercicio (e)
	Aprobado (d)	Ampliaciones/ (Reducciones)	Modificado	Devengado	Pagado	
I. Gasto No Etiquetado (I=A+B+C+D)	18,287,274	2,556,837	20,844,111	20,290,415	19,817,308	553,696
A. Gobierno (A=a1+a2+a3+a4+a5+a6+a7+a8)	18,287,274	2,556,837	20,844,111	20,290,415	19,817,308	553,696
a1) Legislación			0			0
a2) Justicia			0			0
a3) Coordinación de la Política de Gobierno	18,287,274	2,556,837	20,844,111	20,290,415	19,817,308	553,696
a4) Relaciones Exteriores			0			0
a5) Asuntos Financieros y Hacendarios			0			0
a6) Seguridad Nacional			0			0
a7) Asuntos de Orden Público y de Seguridad Interior			0			0
a8) Otros Servicios Generales			0			0
B. Desarrollo Social (B=b1+b2+b3+b4+b5+b6+b7)	0	0	0	0	0	0
b1) Protección Ambiental			0			0
b2) Vivienda y Servicios a la Comunidad			0			0
b3) Salud			0			0
b4) Recreación, Cultura y Otras Manifestaciones Sociales			0			0
b5) Educación			0			0
b6) Protección Social			0			0
b7) Otros Asuntos Sociales			0			0
C. Desarrollo Económico (C=c1+c2+c3+c4+c5+c6+c7+c8+c9)	0	0	0	0	0	0
c1) Asuntos Económicos, Comerciales y Laborales en General			0			0
c2) Agropecuaria, Silvicultura, Pesca y Caza			0			0
c3) Combustibles y Energía			0			0
c4) Minería, Manufacturas y Construcción			0			0
c5) Transporte			0			0
c6) Comunicaciones			0			0
c7) Turismo			0			0
c8) Ciencia, Tecnología e Innovación			0			0
c9) Otras Industrias y Otros Asuntos Económicos			0			0
D. Otras No Clasificadas en Funciones Anteriores (D=d1+d2+d3+d4)	0	0	0	0	0	0
d1) Transacciones de la Deuda Pública / Costo Financiero de la Deuda			0			0
d2) Transferencias, Participaciones y Aportaciones Entre Diferentes Niveles y Ordenes de Gobierno			0			0
d3) Saneamiento del Sistema Financiero			0			0
d4) Adeudos de Ejercicios Fiscales Anteriores			0			0
II. Gasto Etiquetado (II=A+B+C+D)	12,169,894	4,754	12,174,648	9,231,544	8,044,368	2,943,104
A. Gobierno (A=a1+a2+a3+a4+a5+a6+a7+a8)	12,169,894	4,754	12,174,648	9,231,544	8,044,368	2,943,104
a1) Legislación			0			0
a2) Justicia			0			0
a3) Coordinación de la Política de Gobierno	12,169,894	4,754	12,174,648	9,231,544	8,044,368	2,943,104
a4) Relaciones Exteriores			0			0
a5) Asuntos Financieros y Hacendarios			0			0
a6) Seguridad Nacional			0			0
a7) Asuntos de Orden Público y de Seguridad Interior			0			0
a8) Otros Servicios Generales			0			0
B. Desarrollo Social (B=b1+b2+b3+b4+b5+b6+b7)	0	0	0	0	0	0
b1) Protección Ambiental			0			0
b2) Vivienda y Servicios a la Comunidad			0			0
b3) Salud			0			0
b4) Recreación, Cultura y Otras Manifestaciones Sociales			0			0
b5) Educación			0			0
b6) Protección Social			0			0
b7) Otros Asuntos Sociales			0			0
C. Desarrollo Económico (C=c1+c2+c3+c4+c5+c6+c7+c8+c9)	0	0	0	0	0	0
c1) Asuntos Económicos, Comerciales y Laborales en General			0			0
c2) Agropecuaria, Silvicultura, Pesca y Caza			0			0
c3) Combustibles y Energía			0			0
c4) Minería, Manufacturas y Construcción			0			0
c5) Transporte			0			0
c6) Comunicaciones			0			0
c7) Turismo			0			0
c8) Ciencia, Tecnología e Innovación			0			0
c9) Otras Industrias y Otros Asuntos Económicos			0			0

Manuela Gonzalez Cruz

Lic. Ángel Betancourt H

MA. MARGARITA R. G

N.F.Q.

H. AYUNTAMIENTO DEL MUNICIPIO DE SUCHIL, DGO. (a)
Estado Analítico del Ejercicio del Presupuesto de Egresos Detallado - LDF
Clasificación Funcional (Finalidad y Función)
Del 1 de Enero al 31 de Diciembre de 2021 (b)
(PESOS)

Concepto (c)	Egresos					Subejercicio (e)
	Aprobado (d)	Ampliaciones/ (Reducciones)	Modificado	Devengado	Pagado	
D. Otras No Clasificadas en Funciones Anteriores (D=d1+d2+d3+d4)	0	0	0	0	0	0
d1) Transacciones de la Deuda Publica / Costo Financiero de la Deuda			0			0
d2) Transferencias, Participaciones y Aportaciones Entre Diferentes Niveles y Ordenes de Gobierno			0			0
d3) Saneamiento del Sistema Financiero			0			0
d4) Adeudos de Ejercicios Fiscales Anteriores			0			0
III. Total de Egresos (III = I + II)	30,457,168	2,561,591	33,018,759	29,521,958	27,861,676	3,496,800

C.P.S

MA. MARGARITA R. G

Angel Betancourt H

H. AYUNTAMIENTO DEL MUNICIPIO DE SUCHIL, DGO. (a)
Proyecciones de Egresos - LDF
(PESOS)
(CIFRAS NOMINALES)

Concepto (b)	Año en Cuestión 2022 (de proyecto de presupuesto) (c)	2023 (d)	2024 (d)	2025 (d)	2026 (d)	2027 (d)
1. Gasto No Etiquetado (1=A+B+C+D+E+F+G+H+I)	0	0	0	0	0	0
A. Servicios Personales	0	0	0	0	0	
B. Materiales y Suministros	0	0	0	0	0	
C. Servicios Generales	0	0	0	0	0	
D. Transferencias, Asignaciones, Subsidios y Otras Ayudas	0	0	0	0	0	
E. Bienes Muebles, Inmuebles e Intangibles	0	0	0	0	0	
F. Inversión Pública	0	0	0	0	0	
G. Inversiones Financieras y Otras Provisiones	0	0	0	0	0	
H. Participaciones y Aportaciones	0	0	0	0	0	
I. Deuda Pública	0	0	0	0	0	
2. Gasto Etiquetado (2=A+B+C+D+E+F+G+H+I)	0	0	0	0	0	0
A. Servicios Personales	0	0	0	0	0	
B. Materiales y Suministros	0	0	0	0	0	
C. Servicios Generales	0	0	0	0	0	
D. Transferencias, Asignaciones, Subsidios y Otras Ayudas	0	0	0	0	0	
E. Bienes Muebles, Inmuebles e Intangibles	0	0	0	0	0	
F. Inversión Pública	0	0	0	0	0	
G. Inversiones Financieras y Otras Provisiones	0	0	0	0	0	
H. Participaciones y Aportaciones	0	0	0	0	0	
I. Deuda Pública	0	0	0	0	0	
3. Total de Egresos Proyectados (3 = 1 + 2)	0	0	0	0	0	0

MA. MARGARITA R.G

Angel Betancourt H

D.F.G.

C.A.S

Rem. to Tres Mil de Suchil, Dgo.

SÚCHIL

GOBIERNO MUNICIPAL
2019-2022

Sector Paramunicipal

CUENTA PÚBLICA
2021

Estado de Situación Financiera Al 31/12/2021	H. AYUNTAMIENTO DEL MUNICIPIO DE SUCHIL, DGO.	
	2021	2020
ACTIVO		
Activo Circulante		
Efectivo y Equivalentes	1,667,451	1,728,346
Derechos a Recibir Efectivo o Equivalentes	8,866,776	6,848,329
Derechos a Recibir Bienes o Servicios	6,480,054	5,335,890
Inventarios	0	0
Almacenes	0	0
Estimación por Pérdida o Deterioro de Activos Circulantes	0	0
Otros Activos Circulantes	0	0
Total de Activos Circulantes	**17,014,281**	**13,912,566**
Activo No Circulante		
Inversiones Financieras a Largo Plazo	0	0
Derechos a Recibir Efectivo o Equivalentes a Largo Plazo	0	0
Bienes Inmuebles, Infraestructura y Construcciones en Proceso	14,235,868	8,276,284
Bienes Muebles	4,124,015	2,787,566
Activos Intangibles	0	0
Depreciación, Deterioro y Amortización Acumulada de Bienes	0	0
Activos Diferidos	47,500	47,500
Estimación por Pérdida o Deterioro de Activos no Circulantes	0	0
Otros Activos no Circulantes	0	0
Total de Activos No Circulantes	**18,407,384**	**11,111,349**
TOTAL DEL ACTIVO	**35,421,664**	**25,023,915**
PASIVO		
Pasivo Circulante		
Cuentas por Pagar a Corto Plazo	9,585,777	6,792,979
Documentos por Pagar a Corto Plazo	0	0
Porción a Corto Plazo de la Deuda Pública a Largo Plazo	0	0
Títulos y Valores a Corto Plazo	0	0
Pasivos Diferidos a Corto Plazo	0	0
Fondos y Bienes de Terceros en Garantía y/o Administración a Corto	0	0
Provisiones a Corto Plazo	0	0
Otros Pasivos a Corto Plazo	4,978,754	4,990,674
Total de Pasivos Circulantes	**14,564,531**	**11,783,652**
Pasivo No Circulante		
Cuentas por Pagar a Largo Plazo	0	0
Documentos por Pagar a Largo Plazo	0	0
Deuda Pública a Largo Plazo	0	0
Pasivos Diferidos a Largo Plazo	0	0
Fondos y Bienes de Terceros en Garantía y/o en Administración a Largo	0	0
Provisiones a Largo Plazo	0	0
Total de Pasivos No Circulantes	**0**	**0**
TOTAL DEL PASIVO	**14,564,531**	**11,783,652**
HACIENDA PÚBLICA/ PATRIMONIO		
Hacienda Pública/Patrimonio Contribuido	**0**	**0**
Aportaciones	0	0
Donaciones de Capital	0	0
Actualización de la Hacienda Pública / Patrimonio	0	0
Hacienda Pública/Patrimonio Generado	**20,857,133**	**13,240,263**
Resultados del Ejercicio (Ahorro / Desahorro)	6,419,364	4,223,851
Resultados de Ejercicios Anteriores	14,437,769	9,016,411
Revalúos	0	0
Reservas	0	0
Rectificaciones de Resultados de Ejercicios Anteriores	0	0
Exceso o Insuficiencia en la Actualización de la Hacienda	**0**	**0**
Resultado por Posición Monetaria	0	0
Resultado por Tenencia de Activos no Monetarios	0	0
TOTAL HACIENDA PÚBLICA/PATRIMONIO	**20,857,133**	**13,240,263**
TOTAL DEL PASIVO Y HACIENDA PÚBLICA / PATRIMONIO	**35,421,664**	**25,023,915**

C. ABEL SANTOYO SALAS
PRESIDENTE MUNICIPAL

ING. FAVIÁN FLORES MEDINA
TESORERO MUNICIPAL

C. MA. MARGARITA ROSALES GARCIA
SINDICO MUNICIPAL

MA. MARGARITA R. G

Estado de Actividades Del 01/01/2021 al 31/12/2021	H. AYUNTAMIENTO 2021
INGRESOS Y OTROS BENEFICIOS	
Ingresos de la Gestión	**1,978,877**
Impuestos	728,111
Cuotas y Aportaciones de Seguridad Social	0
Contribuciones de Mejoras	150,000
Derechos	1,093,267
Productos de Tipo Corriente	0
Aprovechamientos de Tipo Corriente	7,500
Ingresos por Venta de Bienes y Servicios	0
Ingresos no Comprendidos en las Fracciones de la Ley de Ingresos Causados en Ejercicios Fiscales Anteriores Pendientes de Liquidación o Pago	0
Participaciones, Aportaciones, Transferencias, Asignaciones, Subsidios y Otras Ayudas	**26,666,411**
Participaciones y Aportaciones	26,666,411
Transferencias, Asignaciones, Subsidios y Otras ayudas	0
Otros Ingresos y Beneficios	**0**
Ingresos Financieros	0
Incremento por Variación de Inventarios	0
Disminución del Exceso de Estimaciones por Pérdida o Deterioro u Obsolescencia	0
Disminución del Exceso de Provisiones	0
Otros Ingresos y Beneficios Varios	0
Total de Ingresos y Otros Beneficios	***28,645,288***
	0
GASTOS Y OTRAS PÉRDIDAS	
Gastos de Funcionamiento	**19,204,138**
Servicios Personales	11,909,363
Materiales y Suministros	2,130,289
Servicios Generales	5,164,486
Transferencias, Asignaciones, Subsidios y Otras Ayudas	**3,021,786**
Transferencias Internas y Asignaciones al Sector Público	0
Transferencias al Resto del Sector Público	0
Subsidios y Subvenciones	0
Ayudas Sociales	3,021,786
Pensiones y Jubilaciones	0
Transferencias a Fideicomisos, Mandatos y Contratos Análogos	0
Transferencias a la Seguridad Social	0
Donativos	0
Transferencias al Exterior	0
Participaciones y Aportaciones	**0**
Participaciones	0
Aportaciones	0
Convenios	0
Intereses, Comisiones y Otros Gastos de la Deuda Pública	**0**
Intereses de la Deuda Pública	0
Comisiones de la Deuda Pública	0
Gastos de la Deuda Pública	0
Costo por Coberturas	0
Apoyos Financieros	0
Otros Gastos y Pérdidas Extraordinarias	**0**
Estimaciones, Depreciaciones, Deterioros, Obsolescencia y Amortizaciones	0
Provisiones	0
Disminución de Inventarios	0
Aumento por Insuficiencia de Estimaciones por Pérdida o Deterioro y Obsolescencia	0
Aumento por Insuficiencia de Provisiones	0
Otros Gastos	0
Inversión Pública	**0**
Inversión Pública no Capitalizable	0
Total de Gastos y Otras Pérdidas	***22,225,924***
Resultados del Ejercicio (Ahorro y Desahorro)	***6,419,364***

Angel Betancourt H

CIAS Manuela González C.

Benito Flores de la X

C.ABEL SANTOYO SALAS
PRESIDENTE MUNICIPAL

ING. FAVIÁN FLORES MEDINA
TESORERO MUNICIPAL

MA. MARGARITA R. G

C. MA. MARGARITA ROSALES GARCIA
SINDICO MUNICIPAL

Cuenta Pública 2021
Estado de Variación en la Hacienda Pública
Del 1 de Enero al 31 de Diciembre de 2021
(pesos)

Ente Público: **H. AYUNTAMIENTO DEL MUNICIPIO DE SUCHIL, DGO.**

Concepto	Hacienda Pública/Patrimonio Contribuido	Hacienda Pública/Patrimonio Generado de Ejercicios Anteriores	Hacienda Pública/Patrimonio Generado del Ejercicio	Ajustes por Cambios de Valor	TOTAL
Rectificaciones de Resultados de Ejercicios Anteriores		0	0	0	0
HACIENDA PÚBLICA/PATRIMONIO CONTRIBUIDO NETO DE 2020	0				0
Aportaciones	0				0
Donaciones de Capital	0				0
Actualización de la Hacienda Pública/Patrimonio	0				0
HACIENDA PÚBLICA /PATRIMONIO GENERADO NETO DE 2020		9,016,411	4,223,851		13,240,263
Resultados del Ejercicio (Ahorro/Desahorro)			4,223,851		4,223,851
Resultados de Ejercicios Anteriores		9,016,411			9,016,411
Revalúos		0		0	0
Reservas		0			0
Rectificaciones de Resultados de Ejercicios Anteriores		0			0
EXCESO O INSUFICIENCIA EN LA ACTUALIZACIÓN DE LA HACIENDA PÚBLICA/ PATRIMONIO NETO DE 2020				0	0
Resultado por Posición Monetaria				0	0
Resultado por Tenencia de Activos no Monetarios				0	0
HACIENDA PÚBLICA / PATRIMONIO NETO FINAL DE 2020	0	9,016,411	4,223,851	0	13,240,263
CAMBIOS EN LA HACIENDA PÚBLICA/PATRIMONIO CONTRIBUIDO NETO DE	0				0
Aportaciones	0				0
Donaciones de Capital	0				0
Actualización de la Hacienda Pública/Patrimonio	0				0
VARIACIONES DE LA HACIENDA PÚBLICA / PATRIMONIO GENERADO NETO DE 2021		5,421,358	6,419,364		11,840,722
Resultados del Ejercicio (Ahorro/Desahorro)			6,419,364		6,419,364
Resultados de Ejercicios Anteriores		5,421,358	0		5,421,358
Revalúos		0	0	0	0
Reservas		0	0		0
Rectificaciones de Resultados de Ejercicios Anteriores			0		0
CAMBIOS EN EL EXCESO O INSUFICIENCIA EN LA ACTUALIZACIÓN DE LA HACIENDA PÚBLICA/ PATRIMONIO NETO DE 2021				0	0
Resultado por Posición Monetaria				0	0
Resultado por Tenencia de Activos no Monetarios				0	0
HACIENDA PÚBLICA / PATRIMONIO NETO FINAL DE 2021	0	14,437,769	10,643,215	0	25,080,985

Bajo protesta de decir verdad declaramos que los Estados Financieros y sus Notas son razonablemente correctos y responsabilidad del emisor

C. ABEL SANTOYO SALAS
PRESIDENTE MUNICIPAL

ING. FAVIAN FLORES MEDINA
TESORERO MUNICIPAL

MA. MARGARITA R. G

C. MA. MARGARITA ROSALES GARCIA
SINDICO MUNICIPAL

Estado de Cambios en la Situación Financiera Del 01/01/2021 al 31/12/2021	H. AYUNTAMIENTO DEL MUNICIPIO DE SUCHIL, DGO.	
	Origen	Aplicación
ACTIVO	**60,895**	**10,458,644**
Activo Circulante	**60,895**	**3,162,610**
Efectivo y Equivalentes	60,895	0
Derechos a Recibir Efectivo o Equivalentes	0	2,018,447
Derechos a Recibir Bienes o Servicios	0	1,144,163
Inventarios	0	0
Almacenes	0	0
Estimación por Pérdida o Deterioro de Activos Circulantes	0	0
Otros Activos Circulantes	0	0
Activo No Circulante	**0**	**7,296,034**
Inversiones Financieras a Largo Plazo	0	0
Derechos a Recibir Efectivo o Equivalentes a Largo Plazo	0	0
Bienes Inmuebles, Infraestructura y Construcciones en Proceso	0	5,959,585
Bienes Muebles	0	1,336,450
Activos Intangibles	0	0
Depreciación, Deterioro y Amortización Acumulada de Bienes	0	0
Activos Diferidos	0	0
Estimación por Pérdida o Deterioro de Activos no Circulantes	0	0
Otros Activos no Circulantes	0	0
PASIVO	**2,792,799**	**11,920**
Pasivo Circulante	**2,792,799**	**11,920**
Cuentas por Pagar a Corto Plazo	2,792,799	0
Documentos por Pagar a Corto Plazo	0	0
Porción a Corto Plazo de la Deuda Pública a Largo Plazo	0	0
Títulos y Valores a Corto Plazo	0	0
Pasivos Diferidos a Corto Plazo	0	0
Fondos y Bienes de Terceros en Garantía y/o Administración a Corto	0	0
Provisiones a Corto Plazo	0	0
Otros Pasivos a Corto Plazo	0	11,920
Pasivo No Circulante	**0**	**0**
Cuentas por Pagar a Largo Plazo	0	0
Documentos por Pagar a Largo Plazo	0	0
Deuda Pública a Largo Plazo	0	0
Pasivos Diferidos a Largo Plazo	0	0
Fondos y Bienes de Terceros en Garantía y/o en Administración a	0	0
Provisiones a Largo Plazo	0	0
HACIENDA PÚBLICA/ PATRIMONIO	**7,616,871**	**0**
Hacienda Pública/Patrimonio Contribuido	**0**	**0**
Aportaciones	0	0
Donaciones de Capital	0	0
Actualización de la Hacienda Pública / Patrimonio	0	0
Hacienda Pública/Patrimonio Generado	**7,616,871**	**0**
Resultados del Ejercicio (Ahorro / Desahorro)	2,195,512	0
Resultados de Ejercicios Anteriores	5,421,358	0
Revalúos	0	0
Reservas	0	0
Rectificaciones de Resultados de Ejercicios Anteriores	0	0
Exceso o Insuficiencia en la Actualización de la Hacienda	**0**	**0**
Resultado por Posición Monetaria	0	0
Resultado por Tenencia de Activos no Monetarios	0	0

C.ABEL SANTOYO SALAS
PRESIDENTE MUNICIPAL

ING. FAVIAN FLORES MEDINA
TESORERO MUNICIPAL

MA. MARGARITA R.G

C. MA. MARGARITA ROSALES GARCIA
SINDICO MUNICIPAL

Angel Betancourt

MA. MARGARITA R.G

Estado de Flujos de Efectivo	MIENTO DEL MUNICIPIO DE SI	
Del 01/01/2021 Al 31/12/2021	2021	2020
Flujos de Efectivo de las Actividades de Operación		
Origen	**27,800,781**	**28,595,465**
Impuestos	728,111	581,620
Cuotas y Aportaciones de Seguridad Social	0	0
Contribuciones de mejoras	150,000	0
Derechos	1,093,267	859,098
Productos	0	0
Aprovechamientos	7,500	119,837
Ingresos por Venta de Bienes y Prestación de Servicios	0	0
Participaciones, Aportaciones, Convenios, Incentivos Derivados de la Colaboración Fiscal y Fondos Distintos de Aportaciones	24,856,300	27,034,910
Transferencias, Asignaciones, Subsidios y Subvenciones, y Pensiones y Jubilaciones	0	0
Otros Origenes de Operación	965,604	0
Aplicación	**21,679,629**	**22,462,325**
Servicios Personales	11,513,162	11,799,865
Materiales y Suministros	2,130,289	1,798,944
Servicios Generales	5,111,480	4,651,198
Transferencias Internas y Asignaciones al Sector Público	0	0
Transferencias al resto del Sector Público	0	0
Subsidios y Subvenciones	0	0
Ayudas Sociales	2,924,697	3,243,761
Pensiones y Jubilaciones	0	0
Transferencias a Fideicomisos, Mandatos y Contratos Análogos	0	0
Transferencias a la Seguridad Social	0	0
Donativos	0	0
Transferencias al Exterior	0	0
Participaciones	0	0
Aportaciones	0	0
Convenios	0	0
Otros Aplicaciones de Operación	0	968,557
Flujos Netos de Efectivo por Actividades de Operación	**6,121,152**	**6,133,139**
Flujos de Efectivo de las Actividades de Inversión		
Origen	**0**	**0**
Bienes Inmuebles, Infraestructura y Construcciones en Proceso	0	0
Bienes Muebles	0	0
Otros Origenes de Invresión	0	0
Aplicación	**6,182,047**	**8,160,926**
Bienes Inmuebles, Infraestructura y Construcciones en Proceso	4,845,598	8,073,815
Bienes Muebles	1,336,450	87,111
Otras Aplicaciones de Inversión	0	0
Flujos Netos de Efectivo por Actividades de Inversión	**-6,182,047**	**-8,160,926**
Flujo de Efectivo de las Actividades de Financiamiento		
Origen	**0**	**0**
Endeudamiento Neto	0	0
Interno	0	0
Externo	0	0
Otros Origenes de Financiamiento	0	0
Aplicación	**0**	**0**
Servicios de la Deuda	0	0
Interno	0	0
Externo	0	0
Otras Aplicaciones de Financiamiento	0	0
Flujos netos de Efectivo por Actividades de Financiamiento	**0**	**0**
Incremento/Disminución Neta en el Efectivo y Equivalentes al Efectivo	**-60,895**	**-2,027,787**
Efectivo y Equivalentes al Efectivo al inicio del Ejercicio	**1,728,346**	**3,756,133**
Efectivo y Equivalentes al Efectivo al final del Ejercicio	**1,667,451**	**1,728,346**

C.ABEL SANTOYO SALAS
PRESIDENTE MUNICIPAL

ING. FAVIAN FLORES MEDINA
TESORERO MUNICIPAL

MA. MARGARITA R. G
C. MA. MARGARITA ROSALES GARCIA
SINDICO MUNICIPAL

Ansel Betancourt H

Manuel Gonzáles C.

C.P.C. Jesús Flores Ríos

C.P. MARÍA DE LOURDES MORA SERRANO

AUDITORA SUPERIOR DEL ESTADO DE DURANGO

PRESENTE:

Por medio del presente escrito manifiesto que no se genera el **Estado Analítico de la Deuda y Otros Pasivos**, en virtud de que el artículo 48 en correlación con el artículo 46 de la Ley General de Contabilidad Gubernamental, no establece la obligación de que el sistema de contabilidad gubernamental genere informes sobre este punto en mención.

ATETAMENTE

Súchil, Durango a 31 de diciembre de 2021

Mtro. Favián Flores Medina

Tesorero del municipio de Súchil, Dgo.

Manuela González C.

253

C.P. MARÍA DE LOURDES MORA SERRANO

AUDITORA SUPERIOR DEL ESTADO DE DURANGO

PRESENTE:

Por medio del presente escrito manifiesto que no se genera el **Gasto por Categoría Programática**, en virtud de que el artículo 48 en correlación con el artículo 46 de la Ley General de Contabilidad Gubernamental, no establece la obligación de que el sistema de contabilidad gubernamental genere informes sobre este punto en mención.

ATETAMENTE

Súchil, Durango a 31 de diciembre de 2021

Mtro. Favián Flores Medina

Tesorero del municipio de Súchil, Dgo.

Manuela González C.

Angel Betancourt H.

C.A.S

Benito Flores de Mat

A.F.G.

MA. MARGARITA R.G

C.P. MARÍA DE LOURDES MORA SERRANO

AUDITORA SUPERIOR DEL ESTADO DE DURANGO

PRESENTE:

Por medio del presente escrito manifiesto que no se genera el **Endeudamiento Neto**, en virtud de que el artículo 48 en correlación con el artículo 46 de la Ley General de Contabilidad Gubernamental, no establece la obligación de que el sistema de contabilidad gubernamental genere informes sobre este punto en mención.

ATETAMENTE

Súchil, Durango a 31 de diciembre de 2021

Mtro. Favián Flores Medina

Tesorero del municipio de Súchil, Dgo.

Manuela González C.

Angel Betancourt

C.A.S

Benito Flores de la Ft

D.F.G.

MA. MARGARITA R G

255

C.P. MARÍA DE LOURDES MORA SERRANO

AUDITORA SUPERIOR DEL ESTADO DE DURANGO

PRESENTE:

Por medio del presente escrito manifiesto que no se genera los **Indicadores de Resultados**, en virtud de que el artículo 48 en correlación con el artículo 46 de la Ley General de Contabilidad Gubernamental, no establece la obligación de que el sistema de contabilidad gubernamental genere informes sobre este punto en mención.

ATETAMENTE

Súchil, Durango a 31 de diciembre de 2021

Mtro. Favián Flores Medina

Tesorero del municipio de Súchil, Dgo.

Angel Betancourt H

Manuela Gonzalez C.

Benito Flores de Luz

C.A.S

A.F.G.

MA. MARGARITA R.G

257

C.P. MARÍA DE LOURDES MORA SERRANO

AUDITORA SUPERIOR DEL ESTADO DE DURANGO

PRESENTE:

Por medio del presente escrito manifiesto que no se genera el **Informe de Pasivos Contingentes**, en virtud de que el artículo 48 en correlación con el artículo 46 de la Ley General de Contabilidad Gubernamental, no establece la obligación de que el sistema de contabilidad gubernamental genere informes sobre este punto en mención.

ATETAMENTE

Súchil, Durango a 31 de diciembre de 2021

Mtro. Favián Flores Medina

Tesorero del municipio de Súchil, Dgo.

Angel Betancourt H

Manuela González C.

MA. MARGARITA R.G.

C.P.G.

C.A.S.

Benito Flores de Mt

CUENTA PÚBLICA
2021

259

Introducción

C.A.S

CUENTA PÚBLICA
SISTEMA PARA EL DESARROLLO INTEGRAL DE LA FAMILIA DEL MUNICIPIO DE SÚCHIL, DGO. | 2021

Manuela González C.

MA. MARGARITA R.G

Angel Betancourth

Benito Flores de la F

260

Introducción

En cumplimiento de lo dispuesto en los artículos 171 y 172 de la Constitución Política del Estado Libre y Soberano de Durango, el Sistema para el Desarrollo Integral de la Familia del Municipio de Súchil~~,~~ presenta la cuenta pública del ejercicio 2021

La Cuenta Pública que se muestra permite el fortalecimiento de la cultura de la rendición de cuentas y la práctica cotidiana de la transparencia en la gestión pública. En apego a los artículos 23 segundo párrafo, 46, 52, 53 y 54 de la Ley General de Contabilidad Gubernamental, numeral 21 de la Ley de Fiscalización Superior del Estado de Durango y a los Acuerdos emitido por el Consejo Nacional de Armonización Contable; Acuerdo por el que se armoniza la estructura de las cuentas públicas y el Acuerdo por el que se emite el formato de conciliación entre los ingresos presupuestarios y contables, así como entre los egresos presupuestarios y los gastos contables ambos publicados en el Diario Oficial de la Federación el 6 de octubre de 2014, así como el Acuerdo por el que se determina la norma para establecer la estructura del formato de la relación de bienes que componen el patrimonio del ente público publicado en el Diario Oficial de la Federación el 8 de agosto de 2013, la presente Cuenta Pública obedece a la estructura y contenidos establecidos en los ordenamientos antes señalados.

Debido a lo anterior, se presenta el contenido de Cuenta Pública al 31 de diciembre de 2021 del Sistema para el Desarrollo Integral de la Familia del municipio de Súchil, Dgo.:

Información Contable

I. Estado de Situación Financiera
II. Estado de Actividades
III. Estado de Variación en la Hacienda Pública
IV. Estado de Cambios en la Situación Financiera
V. Informe sobre Pasivos Contingentes
VI. Notas a los Estados Financieros
VII. Estado Analítico del Activo

C. A. S

Benito Flores de la Cruz

A.F.G.

Angel Betancourth Manuela González C. MA. MARGARITA R. G

Ma. de los Angeles García G.

VIII. Estado Analítico de la Deuda y Otros Pasivos
IX. Estado de Flujo de Efectivo
X. Conciliación entre los Ingresos Presupuestarios y Contables
XI. Conciliación entre los Egresos Presupuestarios y Contables

Información Presupuestaria

I. Estado Analítico de Ingresos
   a. Por rubro
   b. Por fuente de financiamiento
II. Estado Analítico del Ejercicio del Presupuesto de Egresos:

- Clasificación Administrativa
- Objeto del Gasto (capítulo y concepto)
- Clasificación Económica (por tipo de gasto)
- Clasificación Funcional (finalidad y función)
- Endeudamiento neto
- Intereses de la deuda
- Indicadores de Postura Fiscal

Información Programática

I. Gasto por Categoría Programática
II. Programas y Proyectos de Inversión (No aplica)
III. Indicadores de resultados

Benito Flores de la C. A.S

Angel Betancourt H. Manuela González C. MA. MARGARITA R.G

Ma. de los Angeles García G.

A.F.G.

262

Anexos

I. Inventario
II. Estado de Deuda
III. Conciliaciones Bancarias
IV. Arqueo de Caja
V. Actas de Junta de Gobierno

Cabe mencionar que esta Cuenta Pública fue elaborada en atención a los Postulados Básicos de la Contabilidad Gubernamental, cuyos elementos sustentan de manera técnica el registro de las operaciones, la elaboración y presentación de estados financieros, basados en su razonamiento, eficiencia demostrada, respaldo en legislación especializada y aplicación de la Ley General de Contabilidad Gubernamental, con la finalidad de unificar métodos, procedimientos y prácticas contables. Adicionalmente al contar con una estructura armonizada, se presentan a su vez contenidos y formatos armonizados, facilitando con ello la consolidación de la información financiera. Lo anterior contribuye a la fiscalización de los activos, pasivos, ingresos y gastos, así como a la transparencia y a la rendición de cuentas.

C. A. S

Angel Betancourt H. Manuela González C. MA. MARGARITA R. G.

Ma. de los Angeles García G. A.R.G.

Benito Flores de la T.

263

Información Contable

CUENTA PÚBLICA
2021

C.P.S

Angel Betancourt H ~~Manuela Gonzalez C~~ MA. MARGARITA R. G

Benito Flores de la T

264

Cuenta Pública 2021
SISTEMA PARA EL DESARROLLO INTEGRAL DE LA FAMILIA DEL MUNICIPIO DE SUCHIL, DGO.
Estado de Situación Financiera
Al 31 de Diciembre de 2021 y 2020
(Pesos)

CONCEPTO	Año 2021	Año 2020
ACTIVO		
Activo Circulante		
Efectivo y Equivalentes	93,815	83,469
Derechos a Recibir Efectivo o Equivalentes	75,322	59,758
Derechos a Recibir Bienes o Servicios	540	540
Inventarios	0	0
Almacenes	271,740	271,740
Estimación por Pérdida o Deterioro de Activos Circulantes	0	0
Otros Activos Circulantes	0	0
Total de Activos Circulantes	**441,417**	**415,507**
Activo No Circulante		
Inversiones Financieras a Largo Plazo	0	0
Derechos a Recibir Efectivo o Equivalentes a Largo Plazo	0	0
Bienes Inmuebles, Infraestructura y Construcciones en Proceso	0	0
Bienes Muebles	577,649	577,649
Activos Intangibles	0	0
Depreciación, Deterioro y Amortización Acumulada de Bienes	0	0
Activos Diferidos	0	0
Estimación por Pérdida o Deterioro de Activos no Circulantes	0	0
Otros Activos no Circulantes	0	0
Total de Activos No Circulantes	**577,649**	**577,649**
Total del Activo	**1,019,067**	**993,156**

CONCEPTO	Año 2021	Año 2020
PASIVO		
Pasivo Circulante		
Cuentas por Pagar a Corto Plazo	471,538	339,135
Documentos por Pagar a Corto Plazo	0	0
Porción a Corto Plazo de la Deuda Pública a Largo Plazo	0	0
Títulos y Valores a Corto Plazo	0	0
Pasivos Diferidos a Corto Plazo	0	0
Fondos y Bienes de Terceros en Garantía y/o Administración a Corto Plazo	0	0
Provisiones a Corto Plazo	0	0
Otros Pasivos a Corto Plazo	194,822	194,822
Total de Pasivos Circulantes	**666,361**	**533,958**
Pasivo No Circulante		
Cuentas por Pagar a Largo Plazo	0	0
Documentos por Pagar a Largo Plazo	0	0
Deuda Pública a Largo Plazo	0	0
Pasivos Diferidos a Largo Plazo	0	0
Fondos y Bienes de Terceros en Garantía y/o en Administración a Largo Plazo	0	0
Provisiones a Largo Plazo	0	0
Total de Pasivos No Circulantes	**0**	**0**
Total del Pasivo	**666,361**	**533,958**
HACIENDA PÚBLICA/ PATRIMONIO		
Hacienda Pública/Patrimonio Contribuido	**0**	**0**
Aportaciones	0	0
Donaciones de Capital	0	0
Actualización de la Hacienda Pública / Patrimonio	0	0
Hacienda Pública/Patrimonio Generado	**352,706**	**459,198**
Resultados del Ejercicio (Ahorro / Desahorro)	-106,492	0
Resultados de Ejercicios Anteriores	459,198	459,198
Revalúos	0	0
Reservas	0	0
Rectificaciones de Resultados de Ejercicios Anteriores	0	0
Exceso o Insuficiencia en la Actualización de la Hacienda Publica/Patrimonio	**0**	**0**
Resultado por Posición Monetaria	0	0
Resultado por Tenencia de Activos no Monetarios	0	0
Total Hacienda Pública/ Patrimonio	**352,706**	**459,198**
Total del Pasivo y Hacienda Pública / Patrimonio	**1,019,067**	**993,156**

Bajo protesta de decir verdad declaramos que los Estados Financieros y sus Notas son razonablemente correctos y responsabilidad del emisor

ING. VIRIDIANA DAVALOS GONZALEZ
DIRECTORA DE DIF MUNICIPAL

SISTEMA PARA EL DESARROLLO INTEGRAL DE LA FAMILIA
DIF
SUCHIL
SÚCHIL, DGO.

Benito Flores de la Cruz

C.A.S

Ma. de los Angeles Garcia G.

MA MARGARITA R.G A.F.G.

Cuenta Pública 2021
SISTEMA PARA EL DESARROLLO INTEGRAL DE LA FAMILIA DEL MUNICIPIO DE SUCHIL, DGO.
Estado de Actividades
Del 1 de Enero al 31 de Diciembre de 2021 y 2020
(Pesos)

Concepto	2021	2020
INGRESOS Y OTROS BENEFICIOS		
Ingresos de la Gestión	0	0
Impuestos	0	0
Cuotas y Aportaciones de Seguridad Social	0	0
Contribuciones de Mejoras	0	0
Derechos	0	0
Productos	0	0
Aprovechamientos	0	0
Ingresos por Venta de Bienes y Prestación de Servicios	0	0
Participaciones, Aportaciones, Convenios, Incentivos Derivados de la Colaboración Fiscal, Fondos Distintos de Aportaciones, Transferencias, Asignaciones, Subsidios y Subvenciones, y Pensiones y Jubilaciones	1,155,626	1,087,028
Participaciones, Aportaciones, Convenios, Incentivos Derivados de la Colaboración Fiscal, Fondos Distintos de Aportaciones	0	0
Transferencias, Asignaciones, Subsidios y Subvenciones, y Pensiones y Jubilaciones	1,155,626	1,087,028
Otros Ingresos y Beneficios	0	0
Ingresos Financieros	0	0
Incremento por Variación de Inventarios	0	0
Disminución del Exceso de Estimaciones por Pérdida o Deterioro u Obsolescencia	0	0
Disminución del Exceso de Provisiones	0	0
Otros Ingresos y Beneficios Varios	0	0
Total de Ingresos y Otros Beneficios	***1,155,626***	***1,087,028***
GASTOS Y OTRAS PÉRDIDAS		
Gastos de Funcionamiento	1,250,413	1,231,058
Servicios Personales	1,202,979	1,150,471
Materiales y Suministros	14,845	46,037
Servicios Generales	32,589	34,550
Transferencias, Asignaciones, Subsidios y Otras Ayudas	11,705	22,070
Transferencias Internas y Asignaciones al Sector Público	0	0
Transferencias al Resto del Sector Público	0	0
Subsidios y Subvenciones	0	0
Ayudas Sociales	11,705	22,070
Pensiones y Jubilaciones	0	0
Transferencias a Fideicomisos, Mandatos y Contratos Análogos	0	0
Transferencias a la Seguridad Social	0	0
Donativos	0	0
Transferencias al Exterior	0	0
Participaciones y Aportaciones	0	0
Participaciones	0	0
Aportaciones	0	0
Convenios	0	0
Intereses, Comisiones y Otros Gastos de la Deuda Pública	0	0
Intereses de la Deuda Pública	0	0
Comisiones de la Deuda Pública	0	0
Gastos de la Deuda Pública	0	0
Costo por Coberturas	0	0
Apoyos Financieros	0	0
Otros Gastos y Pérdidas Extraordinarias	0	0
Estimaciones, Depreciaciones, Deterioros, Obsolescencia y	0	0
Provisiones	0	0
Disminución de Inventarios	0	0
Aumento por Insuficiencia de Estimaciones por Pérdida o Deterioro y	0	0
Aumento por Insuficiencia de Provisiones	0	0
Otros Gastos	0	0
Inversión Pública	0	0
Inversión Pública no Capitalizable	0	0
Total de Gastos y Otras Pérdidas	***1,262,118***	***1,253,128***
Resultados del Ejercicio (Ahorro/Desahorro)	***-106,492***	***-166,101***

Bajo protesta de decir verdad declaramos que los Estados Financieros y sus Notas son razonablemente correctos y responsabilidad del emisor

ING. VIRIDIANA DAVALOS GONZALEZ
DIRECTORA DE DIF MUNICIPAL

SISTEMA PARA EL DESARROLLO INTEGRAL DE LA FAMILIA
DIF SUCHIL 2019 - 2022
SÚCHIL, DGO.

Ángel Betancourt
Ma. de los Ángeles García G.
Manuela González C
Ma. Margarita R. G.
C. A. S

266

Cuenta Pública 2021
SISTEMA PARA EL DESARROLLO INTEGRAL DE LA FAMILIA DEL MUNICIPIO DE SUCHIL, DGO.
Estado de Variación en la Hacienda Pública
Del 1 de Enero al 31 de Diciembre de 2021
(pesos)

Concepto	Hacienda Pública/Patrimonio Contribuido	Hacienda Pública/Patrimonio Generado de Ejercicios Anteriores	Hacienda Pública/Patrimonio Generado del Ejercicio	Exceso o Insuficiencia en la Actualización de la Hacienda Pública / Patrimonio	TOTAL
HACIENDA PÚBLICA/PATRIMONIO CONTRIBUIDO NETO DE 2020	0				0
Aportaciones	0				0
Donaciones de Capital	0				0
Actualización de la Hacienda Pública/Patrimonio	0				0
HACIENDA PÚBLICA /PATRIMONIO GENERADO NETO DE 2020		459,198	0		459,198
Resultados del Ejercicio (Ahorro/Desahorro)			0		0
Resultados de Ejercicios Anteriores		459,198			459,198
Revalúos		0		0	0
Reservas		0			0
Rectificaciones de Resultados de Ejercicios Anteriores		0			0
EXCESO O INSUFICIENCIA EN LA ACTUALIZACIÓN DE LA HACIENDA PÚBLICA/ PATRIMONIO NETO DE 2020				0	0
Resultado por Posición Monetaria				0	0
Resultado por Tenencia de Activos no Monetarios				0	0
HACIENDA PÚBLICA / PATRIMONIO NETO FINAL DE 2020	0	459,198	0	0	459,198
CAMBIOS EN LA HACIENDA PÚBLICA/PATRIMONIO CONTRIBUIDO NETO DE 2021	0				0
Aportaciones	0				0
Donaciones de Capital	0				0
Actualización de la Hacienda Pública/Patrimonio	0				0
VARIACIONES DE LA HACIENDA PÚBLICA / PATRIMONIO GENERADO NETO DE 2021		0	-106,492		-106,492
Resultados del Ejercicio (Ahorro/Desahorro)			-106,492		-106,492
Resultados de Ejercicios Anteriores		0	0		0
Revalúos		0	0	0	0
Reservas		0	0		0
Rectificaciones de Resultados de Ejercicios Anteriores			0		0
CAMBIOS EN EL EXCESO O INSUFICIENCIA EN LA ACTUALIZACIÓN DE LA HACIENDA PÚBLICA/ PATRIMONIO NETO DE 2021				0	0
Resultado por Posición Monetaria				0	0
Resultado por Tenencia de Activos no Monetarios				0	0
HACIENDA PÚBLICA / PATRIMONIO NETO FINAL DE 2021	0	459,198	-106,492	0	352,706

Bajo protesta de decir verdad declaramos que los Estados Financieros y sus Notas son razonablemente correctos y responsabilidad del emisor

ING. VIRIDIANA DAVALOS GONZALEZ

DIRECTORA DE DIF MUNICIPAL

SISTEMA PARA EL DESARROLLO INTEGRAL DE LA FAMILIA
DIF SUCHIL 2019 2021
SÚCHIL, DGO.

Angel Betancourt H

C. A.S

Manuela Gonzalez C.

MA. MARGARITA R. G

Ma. de los Angeles Garcia G.

Benito Flores de la K

Cuenta Pública 2021
SISTEMA PARA EL DESARROLLO INTEGRAL DE LA FAMILIA DEL MUNICIPIO DE SUCHIL, DGO.
Estado de Cambios en la Situación Financiera
Del 1 de Enero al 31 de Diciembre de 2021
(Pesos)

Concepto	Origen	Aplicación
ACTIVO	**0**	**25,911**
Activo Circulante	**0**	**25,911**
Efectivo y Equivalentes	0	10,347
Derechos a Recibir Efectivo o Equivalentes	0	15,564
Derechos a Recibir Bienes o Servicios	0	0
Inventarios	0	0
Almacenes	0	0
Estimación por Pérdida o Deterioro de Activos Circulantes	0	0
Otros Activos Circulantes	0	0
Activo No Circulante	**0**	**0**
Inversiones Financieras a Largo Plazo	0	0
Derechos a Recibir Efectivo o Equivalentes a Largo Plazo	0	0
Bienes Inmuebles, Infraestructura y Construcciones en Proceso	0	0
Bienes Muebles	0	0
Activos Intangibles	0	0
Depreciación, Deterioro y Amortización Acumulada de Bienes	0	0
Activos Diferidos	0	0
Estimación por Pérdida o Deterioro de Activos no Circulantes	0	0
Otros Activos no Circulantes	0	0
PASIVO	**132,403**	**0**
Pasivo Circulante	**132,403**	**0**
Cuentas por Pagar a Corto Plazo	132,403	0
Documentos por Pagar a Corto Plazo	0	0
Porción a Corto Plazo de la Deuda Pública a Largo Plazo	0	0
Títulos y Valores a Corto Plazo	0	0
Pasivos Diferidos a Corto Plazo	0	0
Fondos y Bienes de Terceros en Garantía y/o Administración a Corto Plazo	0	0
Provisiones a Corto Plazo	0	0
Otros Pasivos a Corto Plazo	0	0
Pasivo No Circulante	**0**	**0**
Cuentas por Pagar a Largo Plazo	0	0
Documentos por Pagar a Largo Plazo	0	0
Deuda Pública a Largo Plazo	0	0
Pasivos Diferidos a Largo Plazo	0	0
Fondos y Bienes de Terceros en Garantía y/o en Administración a Largo Plazo	0	0
Provisiones a Largo Plazo	0	0
HACIENDA PÚBLICA/ PATRIMONIO	**0**	**106,492**
Hacienda Pública/Patrimonio Contribuido	**0**	**0**
Aportaciones	0	0
Donaciones de Capital	0	0
Actualización de la Hacienda Pública / Patrimonio	0	0
Hacienda Pública/Patrimonio Generado	**0**	**106,492**
Resultados del Ejercicio (Ahorro / Desahorro)	0	106,492
Resultados de Ejercicios Anteriores	0	0
Revalúos	0	0
Reservas	0	0
Rectificaciones de Resultados de Ejercicios Anteriores	0	0
Exceso o Insuficiencia en la Actualización de la Hacienda Pública/Patrimonio	**0**	**0**
Resultado por Posición Monetaria	0	0
Resultado por Tenencia de Activos no Monetarios	0	0

Bajo protesta de decir verdad declaramos que los Estados Financieros y sus Notas son razonablemente correctos y responsabilidad del emisor

ING. VIRIDIANA DAVALOS GONZALEZ
DIRECTORA DE DIF MUNICIPAL

SISTEMA PARA EL DESARROLLO INTEGRAL DE LA FAMILIA
DIF SUCHIL 2018-2021
SÚCHIL, DGO.

Angel Betancourt H. Manuela González C.
Ma. de los Angeles García G.
C. A. S
Ma. Margarita R. G.

Cuenta Pública 2021
SISTEMA PARA EL DESARROLLO INTEGRAL DE LA FAMILIA DEL MUNICIPIO DE SUCHIL, DGO.
Informe de Pasivos Contingentes
Del 1 de Enero al 31 de Diciembre de 2021
(Pesos)

"En cumplimiento a lo dispuesto en los artículos 46, fracción I, inciso d, y 52 de la Ley General de Contabilidad Gubernamental, y de conformidad con lo establecido en el capítulo VII, numeral III, inciso g) del Manual de Contabilidad Gubernamental emitido por el CONAC, el ente público informa lo siguiente:"

Cuenta	Concepto	Importe
	TOTAL	

Bajo protesta de decir verdad declaramos que los Estados Financieros y sus Notas son razonablemente correctos y responsabilidad del emisor

Nombre de quien autoriza
Cargo de quien autoriza

Nombre de quien autoriza
Cargo de quien elabora

Angel Betancourt H

Manuela Gonzalez C

Ma. de los Angeles Garcia G.

NOMBRE DEL ENTE PÚBLICO
ESTADO DE
NOTAS A LOS ESTADOS FINANCIEROS

AL 31 DE DICIEMBRE DE 2021

Con el propósito de dar cumplimiento a los artículos 46 y 49 de la Ley General de Contabilidad Gubernamental, los entes públicos deberán acompañar notas a los estados financieros cuyos rubros así lo requieran teniendo presente los postulados de revelación suficiente e importancia relativa con la finalidad, que la información sea de mayor utilidad para los usuarios.

A continuación se presentan los tres tipos de notas que acompañan a los estados, a saber:

a) Notas de desglose;
b) Notas de memoria (cuentas de orden), y
c) Notas de gestión administrativa.

a) NOTAS DE DESGLOSE

I) NOTAS AL ESTADO DE SITUACIÓN FINANCIERA

Activo

- **Efectivo y Equivalentes**

1. *Se informará acerca de los fondos con afectación específica, el tipo y monto de los mismos; de las inversiones financieras se revelará su tipo y monto, su clasificación en corto y largo plazo separando aquéllas que su vencimiento sea menor a 3 meses.*

A continuación se relacionan las cuentas que integran el rubro de efectivo y equivalentes:

Concepto	2021	2020
BANCOS/TESORERÍA	$ 10,865.46	$ 518.92
INVERSIONES TEMPORALES (HASTA 3 MESES)	$ .00	$ .00
FONDOS CON AFECTACIÓN ESPECÍFICA	$ .00	$ .00
Suma	**10865.46**	**518.92**

Efectivo
Representa el monto en dinero propiedad del ente público en caja y aquel que está a su cuidado y administración

Concepto	Importe
Efectivo	$ 82,949.98
Suma	**$ 82,949.98**

Bancos/Tesorería

Ma. de los Angeles Garcia G
Angel Briones Vela TA
Manuela Gonzalez C.
D.F.O.
MA. MARGARITA R. G
C.A.S

ELABORÓ: Benito Flores de la Cruz

AUTORIZÓ:

SISTEMA PARA EL DESARROLLO INTEGRAL DE LA FAMILIA SÚCHIL, DGO.

Representa el monto de efectivo disponible propiedad de ***ENTE/INSTITUTO***, en instituciones bancarias, su importe se integra por:

Banco	Importe
Cta. 870	-$ 1,500.00
	$ .00
	$ .00
	$ .00
Suma	**-1500**

Inversiones Temporales

Representa el monto de efectivo invertido por ***ENTE/INSTITUTO***, la cual se efectúa a plazos que van de inversión a la vista hasta 90 días, su importe se integra por:

Banco	Importe
	$ .00
	$ .00
	$ .00
	$ .00
	$ .00
Suma	**0**

Fondos con Afectación Específica

Representan el monto de los fondos con afectación específica que deben financiar determinados gastos o actividades.

Banco	Importe
	$ .00
	$ .00
Suma	**0**

- **Derechos a recibir Efectivo y Equivalentes y Bienes o Servicios a Recibir**

2. *Por tipo de contribución se informará el monto que se encuentre pendiente de cobro y por recuperar de hasta cinco ejercicios anteriores, asimismo se deberán considerar los montos sujetos a algún tipo de juicio con una antigüedad mayor a la señalada y la factibilidad de cobro.*

Concepto	2021	2020
CUENTAS POR COBRAR A CORTO PLAZO	$ .00	$ .00
DEUDORES DIVERSOS POR COBRAR A CORTO PLAZO	$ 5,291.97	$ 5,291.97

Ma. de los Angeles García G

M.G.

Angel Betancourt H Manuela González C. MA. MARGARITA R. G

ELABORÓ:

AUTORIZÓ:

C. A. S

Benito Flores de la L

SISTEMA PARA EL DESARROLLO INTEGRAL DE LA FAMILIA
SÚCHIL, DGO.

OTROS DERECHOS A RECIBIR EFECTIVO O EQUIVALENTES A CORTO	$ 70,029.92	$ 54,465.82
Suma	75321.89	59757.79

Las Cuentas por Cobrar a Corto Plazo se integran por:

Concepto	2021	2021
CUENTAS POR COBR	$ .00	0
DEUDORES DIVERSO	$ 5,291.97	1
Suma	5291.97	

Deudores Diversos por Cobrar a Corto Plazo

Representa el monto de los derechos de cobro a favor del ente público por gastos por comprobar, principalmente relacionados con viáticos.

Otros Derechos a recibir Efectivo y Equivalentes a Corto Plazo

Representan los derechos de cobro originados en el desarrollo de las actividades del ente público, de los cuales se espera recibir una contraprestación representada en recursos, bienes o servicios; en un plazo menor o igual a doce meses, no incluidos en las cuentas anteriores,

3. *Se elaborará, de manera agrupada, los derechos a recibir efectivo y equivalentes, y bienes o servicios a recibir, (excepto cuentas por cobrar de contribuciones o fideicomisos que se encuentran dentro de inversiones financieras, participaciones y aportaciones de capital) en una desagregación por su vencimiento en días a 90, 180, menor o igual a 365 y mayor a 365. Adicionalmente, se informará de las características cualitativas relevantes que le afecten a estas cuentas.*

- **Bienes Disponibles para su Transformación o Consumo (inventarios)**

4. *Se clasificarán como bienes disponibles para su transformación aquéllos que se encuentren dentro de la cuenta Inventarios. Esta nota aplica para aquellos entes públicos que realicen algún proceso de transformación y/o elaboración de bienes.*
En la nota se informará del sistema de costeo y método de valuación aplicados a los inventarios, así como la conveniencia de su aplicación dada la naturaleza de los mismos. Adicionalmente, se revelará el impacto en la información financiera por cambios en el método o sistema.

5. *De la cuenta Almacén se informará acerca del método de valuación, así como la conveniencia de su aplicación. Adicionalmente, se revelará el impacto en la información financiera por cambios en el método.*

- **Inversiones Financieras**

Ma. de los Angeles García G.

P.F.G.

Angel Betancourt H

MA. MARGARITA R.G

C. A. S

ELABORÓ: Manuela S González C.

Benito Flores de la F

AUTORIZÓ:

SISTEMA PARA EL DESARROLLO INTEGRAL DE LA F. SÚCHIL, DGO.

6. *De la cuenta Inversiones financieras, que considera los fideicomisos, se informará de éstos los recursos asignados por tipo y monto, y características significativas que tengan o puedan tener alguna incidencia en las mismas.*

7. *Se informará de las inversiones financieras, los saldos de las participaciones y aportaciones de capital.*

- **Bienes Muebles, Inmuebles e Intangibles**

8. *Se informará de manera agrupada por cuenta, los rubros de Bienes Muebles e Inmuebles, el monto de la depreciación del ejercicio y la acumulada, el método de depreciación, tasas aplicadas y los criterios de aplicación de los mismos. Asimismo, se informará de las características significativas del estado en que se encuentren los activos.*

9. *Se informará de manera agrupada por cuenta, los rubros de activos intangibles y diferidos, su monto y naturaleza, amortización del ejercicio, amortización acumulada, tasa y método aplicados.*

Bienes Inmuebles, Infraestructura y Construcciones en Proceso

Se integra de la siguiente manera:

Concepto	2021	2020
TERRENOS	$ .00	$ .00
OTROS BIENES INMUEBLES	$ .00	$ .00
al BIENES INMUEBLES, INFRAESTRUCTURA Y CONSTRUCCIONES EN PROCESO	**0**	**0**

Bienes Muebles, Intangibles y Depreciaciones

Se integras de la siguiente manera:

Concepto	2021	2020
MOBILIARIO Y EQUIPO DE ADMINISTRACIÓN	$ 134,775.98	$ 134,775.98
MOBILIARIO Y EQUIPO EDUCACIONAL Y RECREATIVO	$ 5,000.00	$ 5,000.00
VEHÍCULOS Y EQUIPO DE TRANSPORTE	$ 435,432.95	$ 435,432.95
MAQUINARIA, OTROS EQUIPOS Y HERRAMIENTAS	$ 2,440.50	$ 2,440.50
Subtotal BIENES MUEBLES	**577649.43**	**577649.43**
SOFTWARE	$ .00	$ .00
LICENCIAS	$ .00	$ .00
Subtotal ACTIVOS INTANGIBLES	**0**	**0**
DEPRECIACIÓN ACUMULADA DE BIENES MUEBLES	$ .00	$ .00
CIÓN, DETERIORO Y AMORTIZACIÓN ACUMULADA DE BIENES	**0**	**0**
Suma	**577649.43**	**577649.43**

Angel Betancourt H Manuela Gonzalez C. MA. MARGARITA R.G

ELABORÓ: AUTORIZÓ:

Benito Flores de la C.A.S

Activo Diferido

Se integras de la siguiente manera:

Concepto	2021	2020
	$ .00	$ .00

- **Estimaciones y Deterioros**

10. *Se informarán los criterios utilizados para la determinación de las estimaciones; por ejemplo: estimación de cuentas incobrables, estimación de inventarios, deterioro de activos biológicos y cualquier otra que aplique.*

- **Otros Activos**

11. De las cuentas de otros activos se informará por tipo circulante o no circulante, los montos totales asociados y sus características cualitativas significativas que les impacten financieramente.

Pasivo

1. *Se elaborará una relación de las cuentas y documentos por pagar en una desagregación por su vencimiento en días a 90, 180, menor o igual a 365 y mayor a 365. Asimismo, se informará sobre la factibilidad del pago de dichos pasivos.*

2. *Se informará de manera agrupada los recursos localizados en Fondos de Bienes de Terceros en Administración y/o en Garantía a corto y largo plazo, así como la naturaleza de dichos recursos y sus características cualitativas significativas que les afecten o pudieran afectarles financieramente.*

3. *Se informará de las cuentas de los pasivos diferidos y otros, su tipo, monto y naturaleza, así como las características significativas que les impacten o pudieran impactarles financieramente.*

Concepto	2021	2020
PASIVO CIRCULANTE	$ 666,360.72	$ 533,957.84
PASIVO NO CIRCULANTE	$ .00	$ .00
Suma de Pasivo	**666360.72**	**533957.84**

- **Pasivo Circulante**

Destacan entre las principales partidas del Pasivo Circulante las siguientes:

Concepto	Importe
SERVICIOS PERSONALES POR PAGAR A CORTO PLAZO	$ 246,072.43

Angel Betancourt H MA. MARGARITA R.G

ELABORÓ:

Manuela Gonzalez C. C.A.S

Benita Flores de la F.

AUTORIZÓ:

SISTEMA PARA EL DESARROLLO INTEGRAL DE LA FAMILIA SÚCHIL, DGO.

D.F.O.

RETENCIONES Y CONTRIBUCIONES POR PAGAR A CORTO PLAZO	$ 94,080.42
INGRESOS POR CLASIFICAR	$ .00
PROVEEDORES POR PAGAR A CORTO PLAZO	$ 130,341.66
OTRAS CUENTAS POR PAGAR A CORTO PLAZO	$ .00
Suma PASIVO CIRCULANTE	**470494.51**

- **Pasivo No Circulante**

Destacan entre las principales partidas del Pasivo No Circulante las siguientes:

Concepto	**2021**
PROVISIÓN PARA CONTINGENCIAS A LARGO PLAZO	$ .00
Suma de Pasivos a Largo Plazo	**0**

II) NOTAS AL ESTADO DE ACTIVIDADES

Ingresos de Gestión

1. De los rubros de impuestos, cuotas y aportaciones de seguridad social, contribuciones de mejoras, derechos, productos, aprovechamientos *, y de ingresos por venta de bienes y prestación de servicios, los cuales están armonizados con los rubros del Clasificador por Rubros de Ingresos, se informarán los montos totales y cualquier característica significativa*

Participaciones, Aportaciones, Convenios, Incentivos Derivados de la Colaboración Fiscal, Fondos Distintos de Aportaciones, Transferencias, *Asignaciones, Subsidios y Subvenciones, y Pensiones y Jubilaciones*

2. *De los rubros de participaciones, aportaciones, convenios, incentivos derivados de la colaboración fiscal, fondos distintos de aportaciones, transferencias, asignaciones, subsidios y subvenciones, y pensiones y jubilaciones, los cuales están armonizados con los rubros del Clasificador por Rubros de* Ingresos, se informarán los montos totales y cualquier característica significativa.

Concepto	**Importe**
Participaciones	$ .00
Subtotal PARTICIPACIONES	**$** -
	$ .00
Subtotal APORTACIONES	**$** -
	$ .00

Ma. de los Angeles García G.

A.F.G.

Ansel Betancourt H

MA MARGARITA R.G

ELABORÓ:

Manuela González C.

C.A.S

AUTORIZÓ:

SISTEMA PARA EL DESARROLLO INTEGRAL DE LA ... SÚCHIL, DGO.

Benito Flores Aulet

		$ .00
Subtotal CONVENIOS	**$**	-
INCENTIVOS DERIVADOS DE LA COLABORACIÓN FISCAL		$ .00
Subtotal INCENTIVOS DERIVADOS DE LA COLABORACIÓN FISCAL	**$**	-
FONDOS DISTINTOS DE APORTACIONES		$ .00
Subtotal FONDOS DISTINTOS DE APORTACIONES	**$**	-
TRANSFERENCIAS Y ASIGNACIONES		$ .00
Subtotal TRANSFERENCIAS Y ASIGNACIONES	**$**	-
SUBSIDIOS Y SUBVENCIONES		$ 1,155,625.81
Subtotal SUBSIDIOS Y SUBVENCIONES	**$**	**1,155,625.81**
PENSIONES Y JUBILACIONES		$ .00
Subtotal PENSIONES Y JUBILACIONES	**$**	-

Otros Ingresos y Beneficio

3. *De los rubros de Ingresos Financieros, Incremento por Variación de Inventarios, Disminución del Exceso de Estimaciones por Pérdida o Deterioro* u Obsolescencia, Disminución del Exceso de Provisiones, y de Otros Ingresos y Beneficios Varios, se informarán los montos totales y cualquier característica significativa.

Gastos y Otras Pérdidas:

1. Explicar aquellas cuentas de gastos de funcionamiento, transferencias, subsidios y otras ayudas, participaciones y aportaciones, otros gastos y pérdidas extraordinarias, así como los ingresos y gastos extraordinarios, que en lo individual representen el 10% o más del total de los gastos.

Concepto	Importe
GASTOS DE FUNCIONAMIENTO	$ 1,250,413.05
TRANSFERENCIAS, ASIGNACIONES, SUBSIDIOS Y OTRAS AYUDAS	$ 11,705.00
PARTICIPACIONES Y APORTACIONES	$ .00
INTERESES, COMISIONES Y OTROS GASTOS DE LA DEUDA PÚBLICA	$ .00
OTROS GASTOS Y PÉRDIDAS EXTRAORDINARIAS	$ .00
Suma de GASTOS Y OTRAS PÉRDIDAS	**$ 1,262,118.05**

A su vez se presentan aquellos rubros que en forma individual representan el 8.0% o más del total de los gastos:

Concepto	Importe	%

Angel Betancourt H Manuela Gonzalez C. MA. MARGARITA R. G.

ELABORÓ: AUTORIZÓ:

Benito Flores de la [illegible] C. A. S

REMUNERACIONES AL PERSONAL DE CARÁCTER PERMANENTE	$ 1,024,769.81	81%
SERVICIOS PROFESIONALES, CIENTÍFICOS Y TÉCNICOS Y OTROS SERVICIOS	$ 18,495.08	1%
SEGURIDAD SOCIAL	$ .00	0%

III) NOTAS AL ESTADO DE VARIACIÓN EN LA HACIENDA PÚBLICA

1. *Se informará de manera agrupada, acerca de las modificaciones al patrimonio contribuido por tipo, naturaleza y monto.*

2. *Se informará de manera agrupada, acerca del monto y procedencia de los recursos que modifican al patrimonio generado.*

En el periodo que se informa no hubo variaciones al Patrimonio Contribuido

En el periodo que se informa el patrimonio generado, procede de la recepción de las aportaciones ordinarias tanto por las entidades federativas y la Secretaría de Hacienda y Crédito Público, así como por la recepción de aportaciones extraordinarias tanto de entidades federativas y municipios.

IV) NOTAS AL ESTADO DE FLUJOS DE EFECTIVO

Efectivo y equivalentes

1. *Presentar el análisis de las cifras del periodo actual (20XN) y periodo anterior (20XN-1) del Efectivo y Equivalentes al Efectivo, al Final del Ejercicio del Estado de Flujos de Efectivo, respecto a la*

Concepto	2021	2020
EFECTIVO	$ 82,949.98	$ 82,949.98
BANCOS/TESORERÍA	$ 10,865.46	$ 518.92
BANCOS/DEPENDENCIAS Y OTROS	$ .00	$ .00
INVERSIONES TEMPORALES (HASTA 3 ME	$ -	$ .00
FONDOS CON AFECTACIÓN ESPECÍFICA	$ -	$ .00
DEPÓSITOS DE FONDOS DE TERCEROS E	$ .00	$ .00
OTROS EFECTIVOS Y EQUIVALENTES	$ .00	$ .00
EFECTIVO Y EQUIVALENTES	**93815.44**	**83468.9**

2. *Presentar el análisis de las cifras del periodo actual (20XN) y periodo anterior (20XN-1) del Efectivo y Equivalentes al Efectivo, al Final del Ejercicio del Estado de Flujos de Efectivo, respecto a la*

Ma. de los Angeles García G.

N.F.D.

Angel Betancourt H

MA. MARGARITA R.G

ELABORÓ:

Manuela Gonzalez C.

C. A. S

AUTORIZÓ:

SISTEMA PARA EL DESARROLLO INTEGRAL DE LA FAMILIA
SÚCHIL, DGO.

Concepto	2021	2020
Resultado del Ejercicio Ahorro /Desahorro		
Movimientos de partidas (o rubros) que no afectan al efectivo.		
Depreciación		
Amortización		
Incrementos en las provisiones		
Incremento en inversiones producido por revaluación		
Ganancia/pérdida en venta de bienes muebles, inmuebles e intangibles		
Incremento en cuentas por cobrar		
Flujos de Efectivo Netos de las Actividades de Operación		

Los conceptos incluidos en los movimientos de partidas (o rubros) que no afectan al efectivo, que aparecen en el cuadro anterior no son exhaustivos y tienen como finalidad mostrar algunos ejemplos para elaborar este cuadro.

Ma. de los Angeles García G.

V) CONCILIACIÓN ENTRE LOS INGRESOS PRESUPUESTARIOS Y CONTABLES, ASÍ COMO ENTRE LOS EGRESOS PRESUPUESTARIOS Y LOS GASTOS CONTABLES

La conciliación se presentará atendiendo a lo dispuesto por el Acuerdo por el que se emite el formato de conciliación entre los ingresos presupuestarios y contables, así como entre los egresos presupuestarios y los gastos contables.

b) NOTAS DE MEMORIA (CUENTAS DE ORDEN)

Las cuentas de orden se utilizan para registrar movimientos de valores que no afecten o modifiquen el balance del ente contable, sin embargo, su incorporación en libros es necesaria con fines de recordatorio contable, de control y en general sobre los aspectos administrativos, o bien, para consignar sus derechos o responsabilidades contingentes que puedan, o no, presentarse en el futuro.

Las cuentas que se manejan para efectos de estas Notas son las siguientes:

Cuentas de Orden Contables y Presupuestarias:

MA. MARGARITA R. G

Angel Betancourt H

ELABORÓ:

Manuela González C.

C. A. S

Benita Flores de la L

AUTORIZÓ:

SISTEMA PARA EL DESARROLLO INTEGRAL DE LA FAMILIA
SÚCHIL, DGO.

R.F.O.

Contables:

Valores

Emisión de obligaciones

Avales y garantías

Juicios

Contratos para Inversión Mediante Proyectos para Prestación de Servicios (PPS) y Similares

Bienes concesionados o en comodato

Concepto	Importe
VALORES	$ .00
EMISIÓN DE OBLIGACIONES	$ .00
AVALES Y GARANTÍAS	$ .00
JUICIOS	$ .00
INVERSIÓN MEDIANTE PROYECTOS PARA PRESTACIÓN DE SERVICIOS (P	$ .00
BIENES EN CONCESIONADOS O EN COMODATO	$ .00
	$ .00
CUENTAS DE ORDEN CONTABLES	**0**

Presupuestarias:

Cuentas de ingresos

Cuentas de egresos

Se informará, de manera agrupada, en las Notas a los Estados Financieros las cuentas de orden contables y cuentas de orden presupuestario, considerando al menos lo siguiente:

1. *Los valores en custodia de instrumentos prestados a formadores de mercado e instrumentos de crédito recibidos en garantía de los formadores de mercado u otros.*
2. *Por tipo de emisión de instrumento: monto, tasa y vencimiento.*
3. *Los contratos firmados de construcciones por tipo de contrato.*
4. El avance que se registra en las cuentas de orden presupuestarias, previo al cierre presupuestario de cada periodo que se reporte

Ma. de los Angeles García G.

P.F.O.

Angel Betancourt H

MA. MARGARITA R.G

ELABORÓ:

C.A.S

AUTORIZÓ:

Manuela González C.

Benito Flores de la L

SISTEMA PARA EL DESARROLLO INTEGRAL DE LA FAMILIA
SÚCHIL, DGO.

c) NOTAS DE GESTIÓN ADMINISTRATIVA

1. Introducción

Los Estados Financieros de los entes públicos, proveen de información financiera a los principales usuarios de la misma, al Congreso y a los ciudadanos.

El objetivo del presente documento es la revelación del contexto y de los aspectos económicos-financieros más relevantes que influyeron en las decisiones del período, y que deberán ser considerados en la elaboración de los estados financieros para la mayor comprensión de los mismos y sus particularidades.

De esta manera, se informa y explica la respuesta del gobierno a las condiciones relacionadas con la información financiera de cada período de gestión; además, de exponer aquellas políticas que podrían afectar la toma de decisiones en períodos posteriores.

2. Panorama Económico y Financiero

Se informará sobre las principales condiciones económico- financieras bajo las cuales el ente público estuvo operando; y las cuales influyeron en la toma de decisiones de la administración; tanto a nivel local como federal.

3. Autorización e Historia

Se informará sobre:

a) Fecha de creación del ente.

b) Principales cambios en su estructura.

4. Organización y Objeto Social

Se informará sobre:

a) Objeto social.

b) Principal actividad.

c) Ejercicio fiscal.

d) Régimen jurídico.

e) Consideraciones fiscales del ente: revelar el tipo de contribuciones que esté obligado a pagar o retener.

f) Estructura organizacional básica.

g) Fideicomisos, mandatos y análogos de los cuales es fideicomitente o fideicomisario.

5. Bases de Preparación de los Estados Financieros

Se informará sobre:

Ma. de los Angeles Garcia G

A.F.G.

Angel Betancourt A Manuela Gonzalez C. MA MARGARITA R-G

ELABORÓ:

C.A.S

Benito Flores de la Cruz

SISTEMA PARA EL DESARROLLO INTEGRAL DE LA FAMILIA SÚCHIL, DGO.

AUTORIZÓ:

a) *Si se ha observado la normatividad emitida por el CONAC y las disposiciones legales aplicables.*
b) *La normatividad aplicada para el reconocimiento, valuación y revelación de los diferentes rubros de la información financiera, así como las bases de medición utilizadas para la elaboración de los estados financieros; por ejemplo: costo histórico, valor de realización, valor razonable, valor de recuperación o cualquier otro método empleado y los criterios de aplicación de los mismos.*
c) *Postulados básicos.*
d) *Normatividad supletoria. En caso de emplear varios grupos de normatividades (normatividades supletorias), deberá realizar la justificación razonable correspondiente, su alineación con los PBCG y a las características cualitativas asociadas descritas en el MCCG (documentos publicados en el Diario Oficial de la Federación, agosto 2009).*
e) *Para las entidades que por primera vez estén implementando la base devengado de acuerdo a la Ley de Contabilidad, deberán:*
- *Revelar las nuevas políticas de reconocimiento;*
- *Su plan de implementación;*
- *Revelar los cambios en las políticas, la clasificación y medición de las mismas, así como su impacto en la información financiera, y*
- *Presentar los últimos estados financieros con la normatividad anteriormente utilizada con las nuevas políticas para fines de comparación en la transición a la base devengado.*

6. Políticas de Contabilidad Significativas

Se informará sobre:

a) *Actualización: se informará del método utilizado para la actualización del valor de los activos, pasivos y Hacienda Pública/Patrimonio y las razones de dicha elección. Así como informar de la desconexión o reconexión inflacionaria.*
b) *Informar sobre la realización de operaciones en el extranjero y de sus efectos en la información financiera gubernamental.*
c) *Método de valuación de la inversión en acciones de Compañías subsidiarias no consolidadas y asociadas.*
d) *Sistema y método de valuación de inventarios y costo de lo vendido.*
e) *Beneficios a empleados: revelar el cálculo de la reserva actuarial, valor presente de los ingresos esperados comparado con el valor presente de la estimación de gastos tanto de los beneficiarios actuales como futuros.*
f) *Provisiones: objetivo de su creación, monto y plazo.*
g) *Reservas: objetivo de su creación, monto y plazo.*
h) *Cambios en políticas contables y corrección de errores junto con la revelación de los efectos que se tendrá en la información financiera del ente público, ya sea retrospectivos o prospectivos.*
i) *Reclasificaciones: se deben revelar todos aquellos movimientos entre cuentas por efectos de cambios en los tipos de operaciones.*
j) *Depuración y cancelación de saldos.*

7. Posición en Moneda Extranjera y Protección por Riesgo Cambiario

Se informará sobre:

a) *Activos en moneda extranjera.*
b) *Pasivos en moneda extranjera.*
c) *Posición en moneda extranjera.*
d) *Tipo de cambio.*

Ma. de los Angeles García G.

A.F.G.

MA. MARGARITA R. G

ELABORÓ: Angel Betancourth

Manuela González C

C.A.S

AUTORIZÓ:

SISTEMA PARA EL DESARROLLO INTEGRAL DE LA FAMILIA SÚCHIL, DGO.

e) Equivalente en moneda nacional.

Lo anterior, por cada tipo de moneda extranjera que se encuentre en los rubros de activo y pasivo.

Adicionalmente, se informará sobre los métodos de protección de riesgo por variaciones en el tipo de cambio.

8. Reporte Analítico del Activo

Debe mostrar la siguiente información:

a) Vida útil o porcentajes de depreciación, deterioro o amortización utilizados en los diferentes tipos de activos.

b) Cambios en el porcentaje de depreciación o valor residual de los activos.

c) Importe de los gastos capitalizados en el ejercicio, tanto financieros como de investigación y desarrollo.

d) Riesgos por tipo de cambio o tipo de interés de las inversiones financieras.

e) Valor activado en el ejercicio de los bienes construidos por la entidad.

f) Otras circunstancias de carácter significativo que afecten el activo, tales como bienes en garantía, señalados en embargos, litigios, títulos de inversiones entregados en garantías, baja significativa del valor de inversiones financieras, etc.

g) Desmantelamiento de Activos, procedimientos, implicaciones, efectos contables.

h) Administración de activos; planeación con el objetivo de que el ente los utilice de manera más efectiva.

Adicionalmente, se deben incluir las explicaciones de las principales variaciones en el activo, en cuadros

a) Inversiones en valores.

b) Patrimonio de Organismos descentralizados de Control Presupuestario Indirecto.

c) Inversiones en empresas de participación mayoritaria.

d) Inversiones en empresas de participación minoritaria.

e) Patrimonio de organismos descentralizados de control presupuestario directo, según corresponda.

9. Fideicomisos, Mandatos y Análogos

Se deberá informar:

a) Por ramo administrativo que los reporta.

b) Enlistar los de mayor monto de disponibilidad, relacionando aquéllos que conforman el 80% de las disponibilidades.

10. Reporte de la Recaudación

a) Análisis del comportamiento de la recaudación correspondiente al ente público o cualquier tipo de ingreso, de forma separada los ingresos locales de los federales.

b) Proyección de la recaudación e ingresos en el mediano plazo.

11. Información sobre la Deuda y el Reporte Analítico de la Deuda

a) Utilizar al menos los siguientes indicadores: deuda respecto al PIB y deuda respecto a la recaudación tomando, como mínimo, un período igual o menor a 5 años.

Ma. de los Angeles García G.

Manuela González C.

MA. MARGARITA R-G

ELABORÓ: Ansel Betancourt H

C.A.S

AUTORIZÓ: Benito Flores de la C

SISTEMA PARA EL DESARROLLO INTEGRAL DE LA FAMILIA SÚCHIL, DGO.

b) Información de manera agrupada por tipo de valor gubernamental o instrumento financiero en la que se consideren intereses, comisiones, tasa, perfil de vencimiento y otros gastos de la deuda.

12. Calificaciones otorgadas

Informar, tanto del ente público como cualquier transacción realizada, que haya sido sujeta a una calificación crediticia.

13. Proceso de Mejora

Se informará de:

a) Principales Políticas de control interno.

b) Medidas de desempeño financiero, metas y alcance.

14. Información por Segmentos

Cuando se considere necesario se podrá revelar la información financiera de manera segmentada debido a la diversidad de las actividades y operaciones que realizan los entes públicos, ya que la misma proporciona información acerca de las diferentes actividades operativas en las cuales participa, de los productos o servicios que maneja, de las diferentes áreas geográficas, de los grupos homogéneos con el objetivo de entender el desempeño del ente, evaluar mejor los riesgos y beneficios del mismo, y entenderlo como un todo y sus partes integrantes.

15. Eventos Posteriores al Cierre

El ente público informará el efecto en sus estados financieros de aquellos hechos ocurridos en el período posterior al que informa, que proporcionan mayor evidencia sobre eventos que le afectan económicamente y que no se conocían a la fecha de cierre.

16. Partes Relacionadas

Se debe establecer por escrito que no existen partes relacionadas que pudieran ejercer influencia significativa sobre la toma de decisiones financieras y operativas.

17. Responsabilidad Sobre la Presentación Razonable de la Información Contable

La Información Contable deberá estar firmada en cada página de la misma e incluir al final la siguiente leyenda: "Bajo protesta de decir verdad declaramos que los Estados Financieros y sus notas, son razonablemente correctos y son responsabilidad del emisor". Lo anterior, no será aplicable para la información contable consolidada.

"Bajo protesta de decir verdad declaramos que los Estados Financieros y sus notas, son razonablemente correctos y son responsabilidad del emisor"

Manuela González C. MA. MARGARITA R. G

ELABORÓ: Angel Betancourt H

C. A. S

AUTORIZÓ:

Benito Flores de Lat

Ma. de los Angeles García G.

SISTEMA PARA EL DESARROLLO INTEGRAL DE LA FAMILIA SÚCHIL, DGO.

SAACG.NET
Sistema Automatizado de Administración y Contabilidad Gubernamental

NOMBRE DEL ENTE PÚBLICO
ESTADO DE
NOTAS A LOS ESTADOS FINANCIEROS

Fecha 23/02/2022
Hora de impresión 05:48 p. m.

Ma de los Angeles Garáo G.

MA. MARGARITA R.G

Angel Betancourt

ELABORÓ:

Manuela González C.

C. A. S

AUTORIZÓ:

Benito Flores de la Cruz

284

Cuenta Pública 2021

SISTEMA PARA EL DESARROLLO INTEGRAL DE LA FAMILIA DEL MUNICIPIO DE SUCHIL, DGO.

Estado Analítico del Activo

Del 1 de Enero al 31 de Diciembre de 2021

(Pesos)

Concepto	Saldo Inicial 1	Cargos del Periodo 2	Abonos del Periodo 3	Saldo Final 4 =(1+2-3)	Variación del Periodo (4-1)
ACTIVO					
Activo Circulante	**415,507**	**2,334,521**	**2,308,610**	**441,417**	**25,911**
Efectivo y Equivalentes	83,469	1,155,626	1,145,279	93,815	10,347
Derechos a Recibir Efectivo o Equivalentes	59,758	1,178,895	1,163,331	75,322	15,564
Derechos a Recibir Bienes o Servicios	540	0	0	540	0
Inventarios	0	0	0	0	0
Almacenes	271,740	0	0	271,740	0
Estimación por Pérdida o Deterioro de Activos Circulantes	0	0	0	0	0
Otros Activos Circulantes	0	0	0	0	0
Activo No Circulante	**577,649**	**0**	**0**	**577,649**	**0**
Inversiones Financieras a Largo Plazo	0	0	0	0	0
Derechos a Recibir Efectivo o Equivalentes a Largo Plazo	0	0	0	0	0
Bienes Inmuebles, Infraestructura y Construcciones en Proceso	0	0	0	0	0
Bienes Muebles	577,649	0	0	577,649	0
Activos Intangibles	0	0	0	0	0
Depreciación, Deterioro y Amortización Acumulada de Bienes	0	0	0	0	0
Activos Diferidos	0	0	0	0	0
Estimación por Pérdida o Deterioro de Activos no Circulantes	0	0	0	0	0
Otros Activos no Circulantes	0	0	0	0	0
TOTAL DEL ACTIVO	**993,156**	**2,334,521**	**2,308,610**	**1,019,067**	**25,911**

Bajo protesta de decir verdad declaramos que los Estados Financieros y sus Notas son razonablemente correctos y responsabilidad del emisor

ING. VIRIDIANA DAVALOS GONZALEZ
DIRECTORA DE DIF MUNICIPAL

SISTEMA PARA EL DESARROLLO INTEGRAL DE LA FAMILIA SÚCHIL, DGO. DIF SUCHIL

Ma. de los Angeles Garcia G.

MA. MARGARITA R.G

C.A.S

Angel Betancourt H

Manuela González C.

Benito Flores de la F

Cuenta Pública 2021
SISTEMA PARA EL DESARROLLO INTEGRAL DE LA FAMILIA DEL MUNICIPIO DE SUCHIL, DGO.
Estado Analítico de la Deuda y Otros Pasivos
Del 1 de Enero al 31 de Diciembre de 2021
(Pesos)

Denominación de las Deudas	Moneda de Contratación	Institución o País Acreedor	Saldo Inicial del Periodo	Saldo Final del Periodo
DEUDA PÚBLICA				
Corto Plazo				
Deuda Interna			**0**	**0**
Instituciones de Crédito	Peso	México	0	0
Títulos y Valores	Peso	México	0	0
Arrendamientos Financieros	Peso	México	0	0
Deuda Externa			**0**	**0**
Organismos Financieros Internacionales	Peso	México	0	0
Deuda Bilateral	Peso	México	0	0
Títulos y Valores	Peso	México	0	0
Arrendamientos Financieros	Peso	México	0	0
Subtotal a Corto Plazo			***0***	***0***
Largo Plazo				
Deuda Interna			**0**	**0**
Instituciones de Crédito	Peso	México	0	0
Títulos y Valores	Peso	México	0	0
Arrendamientos Financieros	Peso	México	0	0
Deuda Externa			**0**	**0**
Organismos Financieros Internacionales	Peso	México	0	0
Deuda Bilateral	Peso	México	0	0
Títulos y Valores	Peso	México	0	0
Arrendamientos Financieros			0	0
Subtotal a Largo Plazo			***0***	***0***
Otros Pasivos	Peso	México	**533,958**	**666,361**
Total Deuda y Otros Pasivos			***533,958***	***666,361***

Bajo protesta de decir verdad declaramos que los Estados Financieros y sus Notas son razonablemente correctos y responsabilidad del emisor

ING. VIRIDIANA DAVALOS GONZALEZ
DIRECTORA DE DIF MUNICIPAL

SISTEMA PARA EL DESARROLLO INTEGRAL DE LA FAMILIA
DIF SUCHIL 2018-2022
SUCHIL, DGO.

Ma. de los Angeles Garcia G.

MA. MARGARITA R. G

Angel Betancourt H

Manuela González C.

Cuenta Pública 2021
SISTEMA PARA EL DESARROLLO INTEGRAL DE LA FAMILIA DEL MUNICIPIO DE SUCHIL, DGO.
Estado de Flujos de Efectivo
Del 1 de Enero al 31 de Diciembre de 2021 y 2020
(Pesos)

Concepto	2021	2020
Flujos de Efectivo de las Actividades de Operación		
Origen	**1,230,379**	**1,091,288**
Impuestos	0	0
Cuotas y Aportaciones de Seguridad Social	0	0
Contribuciones de mejoras	0	0
Derechos	0	0
Productos	0	0
Aprovechamientos	0	0
Ingresos por Venta de Bienes y Prestación de Servicios	0	0
Participaciones, Aportaciones, Convenios, Incentivos Derivados de la Colaboración Fiscal y Fondos Distintos de Aportaciones	0	0
Transferencias, Asignaciones, Subsidios y Subvenciones, y Pensiones y Jubilaciones	1,155,626	1,087,028
Otros Orígenes de Operación	74,753	4,261
Aplicación	**1,220,033**	**1,135,146**
Servicios Personales	1,160,893	1,055,203
Materiales y Suministros	14,845	23,323
Servicios Generales	32,589	34,550
Transferencias Internas y Asignaciones al Sector Público	0	0
Transferencias al resto del Sector Público	0	0
Subsidios y Subvenciones	0	0
Ayudas Sociales	11,705	22,070
Pensiones y Jubilaciones	0	0
Transferencias a Fideicomisos, Mandatos y Contratos Análogos	0	0
Transferencias a la Seguridad Social	0	0
Donativos	0	0
Transferencias al Exterior	0	0
Participaciones	0	0
Aportaciones	0	0
Convenios	0	0
Otras Aplicaciones de Operación	0	0
Flujos Netos de Efectivo por Actividades de Operación	**10,347**	**-43,858**
Flujos de Efectivo de las Actividades de Inversión		
Origen	**0**	**0**
Bienes Inmuebles, Infraestructura y Construcciones en Proceso	0	0
Bienes Muebles	0	0
Otros Orígenes de Inversión	0	0
Aplicación	**0**	**0**
Bienes Inmuebles, Infraestructura y Construcciones en Proceso	0	0
Bienes Muebles	0	0
Otras Aplicaciones de Inversión	0	0
Flujos Netos de Efectivo por Actividades de Inversión	**0**	**0**
Flujo de Efectivo de las Actividades de Financiamiento		
Origen	**0**	**0**
Endeudamiento Neto	0	0
Interno	0	0
Externo	0	0
Otros Orígenes de Financiamiento	0	0
Aplicación	**0**	**0**
Servicios de la Deuda	0	0
Interno	0	0
Externo	0	0
Otras Aplicaciones de Financiamiento	0	0
Flujos netos de Efectivo por Actividades de Financiamiento	**0**	**0**
Incremento/Disminución Neta en el Efectivo y Equivalentes al Efectivo	**10,347**	**-43,858**
Efectivo y Equivalentes al Efectivo al inicio del Ejercicio	**83,469**	**127,327**
Efectivo y Equivalentes al Efectivo al final del Ejercicio	**93,815**	**83,469**

Bajo protesta de decir verdad declaramos que los Estados Financieros y sus Notas son razonablemente correctos y responsabilidad del emisor

ING. VIRIDIANA DAVALOS GONZALEZ
DIRECTORA DE DIF MUNICIPAL

SISTEMA PARA EL DESARROLLO INTEGRAL DE LA FAMILIA
DIF SUCHIL 2018 - 2021
SUCHIL, DGO.

Ma. de los Ángeles García G.
Genaro Flores Ríos
C.P.C.
R.F.C.

R.F.D.
MA. MARGARITA R. G

Ansel Betancourt H
Manuela González C.

SISTEMA PARA EL DESARROLLO INTEGRAL DE LA FAMILIA DEL MUNICIPIO DE SUCHIL, DGO. Conciliación entre los Ingresos Presupuestarios y Contables Correspondiente del 1 de Enero al 31 de Diciembre de 2021 (Cifras en pesos)		
1. Ingresos Presupuestarios		1,155,626
2. Más ingresos contables no presupuestarios		0
2.1 Ingresos Financieros	0	
2.2 Incremento por Variación de Inventarios		
2.3 Disminución del exceso de estimaciones por pérdida o deterioro u obsolescencia	0	
2.4 Disminución del exceso de provisiones	0	
2.5 Otros ingresos y beneficios varios	0	
2.6 Otros ingresos contables no presupuestarios	0	
		0
3. Menos ingresos presupuestarios no contables		
3.1 Aprovechamientos Patrimoniales	0	
3.2 Ingresos derivados de financiamientos	0	
3.3 Otros Ingresos presupuestarios no contables	0	
4. Ingresos Contables (4 = 1 + 2 - 3)		1,155,626

ING. VIRIDIANA DAVALOS GONZALEZ
DIRECTORA DE DIF MUNICIPAL

SISTEMA PARA EL DESARROLLO INTEGRAL DE LA FAMILIA
DIF SUCHIL 2019 - 2022
SÚCHIL, DGO.

C.A.S

R.F.G. Ma. de los Angeles García G.

MA. MARGARITA R.G

Angel Betancourt H

Manuela González C.

SISTEMA PARA EL DESARROLLO INTEGRAL DE LA FAMILIA DEL MUNICIPIO DE SUCHIL, DGO.
Conciliación entre los Egresos Presupuestarios y los Gastos Contables
Correspondiente del 1 de Enero al 31 de Diciembre de 2021

1. Total de egresos presupuestarios		**1,262,118**
2. Menos egresos presupuestarios no contables		**0**
2.1 Materias Primas y Materiales de Producción y Comercialización	0	
2.2 Materiales y Suministros	0	
2.3 Mobiliario y Equipo de Administración	0	
2.4 Mobiliario y Equipo Educacional y Recreativo	0	
2.5 Equipo e Instrumental Médico y de Laboratorio	0	
2.6 Vehículos y Equipo de Transporte	0	
2.7 Equipo de Defensa y Seguridad	0	
2.8 Maquinaria, Otros Equipos y Herramientas	0	
2.9 Activos Biológicos	0	
2.10 Bienes Inmuebles	0	
2.11 Activos Intangibles	0	
2.12 Obra Pública en Bienes de Dominio Público	0	
2.13 Obra Pública en Bienes Propios	0	
2.14 Acciones y Participaciones de Capital	0	
2.15 Compra de Títulos y Valores	0	
2.16 Concesión de Préstamos	0	
2.17 Inversiones en Fideicomisos, Mandatos y Otros Análogos		
2.18 Provisiones para Contingencias y Otras Erogaciones Especiales		
2.19 Amortización de la Deuda Pública		
2.20 Adeudos de Ejercicios Fiscales Anteriores (ADEFAS)		
2.21 Otros Egresos Presupuestales No Contables	0	
3. Más Gastos Contables No Presupuestarios		**0**
3.1 Estimaciones, Depreciaciones, Deterioros, Obsolescencia y Amortizaciones	0	
3.2 Provisiones	0	
3.3 Disminución de Inventarios	0	
3.4 Aumento por insuficiencia de estimaciones por pérdida o deterioro u obsolescencia	0	
3.5 Aumento por insuficiencia de provisiones	0	
3.6 Otros Gastos	0	
3.7 Otros Gastos Contables No Presupuestales	0	
4. Total de Gasto Contable		**1,262,118**

ING. VIRIDIANA DAVALOS GONZALEZ
DIRECTORA DE DIF MUNICIPAL

SISTEMA PARA EL DESARROLLO INTEGRAL DE LA FAMILIA
DIF SUCHIL 2019-2021
SUCHIL, DGO.

C.A.S

Angel Betancourt H

Ma. de los Angeles García G.

MA. MARGARITA R. G

Manuela González C.

289

Información Presupuestaria

CUENTA PÚBLICA
2021

~~Manuela Gonzalez E.~~

ANGEL BETANCOURT H

MA. MARGARITA R.G

C.P.S

Benito Flores de la Cruz

290

Cuenta Pública 2021
SISTEMA PARA EL DESARROLLO INTEGRAL DE LA FAMILIA DEL MUNICIPIO DE SUCHIL, DGO
Estado Analítico de Ingresos
Del 1 de Enero al 31 de Diciembre de 2021

Rubro de Ingresos	Ingreso					Diferencia
	Estimado	Ampliaciones y Reducciones	Modificado	Devengado	Recaudado	
	(1)	(2)	(3= 1 + 2)	(4)	(5)	(6= 5 - 1)
Impuestos	0	0	0	0	0	0
Cuotas y Aportaciones de Seguridad Social	0	0	0	0	0	0
Contribuciones de Mejoras	0	0	0	0	0	0
Derechos	0	0	0	0	0	0
Productos	0	0	0	0	0	0
Aprovechamientos	0	0	0	0	0	0
Ingresos por Venta de Bienes, Prestación de Servicios y Otros Ingresos	0	0	0	0	0	0
Participaciones, Aportaciones, Convenios, Incentivos Derivados de la Colaboración Fiscal y Fondos Distintos de Aportaciones	0	0	0	0	0	0
Transferencias, Asignaciones, Subsidios y Subvenciones, y Pensiones y Jubilaciones	2,915,009	0	2,915,009	1,155,626	1,155,626	-1,759,383
Ingresos Derivados de Financiamientos	0	0	0	0	0	0
			0			0
Total	**2,915,009**	**0**	**2,915,009**	**1,155,626**	**1,155,626**	
				Ingresos excedentes[1]		**-1,759,383**

Ma. de los Angeles García G.

Manuela González C.

Angel Betancourt H

MA. MARGARITA R.G

Benito Flores de la f C.A.S

A.F.Q.

291

Estado Analítico de Ingresos Por Fuente de Financiamiento	Ingreso					Diferencia
	Estimado	Ampliaciones y Reducciones	Modificado	Devengado	Recaudado	
	(1)	(2)	(3= 1 + 2)	(4)	(5)	(6= 5 - 1)
Ingresos del Poder Ejecutivo Federal o Estatal y de los Municipios						
Impuestos	0	0	0	0	0	0
Cuotas y Aportaciones de Seguridad Social	0	0	0	0	0	0
Contribuciones de Mejoras	0	0	0	0	0	0
Derechos	0	0	0	0	0	0
Productos	0	0	0	0	0	0
Aprovechamientos	0	0	0	0	0	0
Participaciones, Aportaciones, Convenios, Incentivos Derivados de la Colaboración Fiscal y Fondos Distintos de Aportaciones	0	0	0	0	0	0
Transferencias, Asignaciones, Subsidios y Subvenciones, y Pensiones y Jubilaciones	0	0	0	0	0	0
			0			0
Ingresos de los Entes Públicos de los Poderes Legislativo y Judicial, de los Órganos Autónomos y del Sector Paraestatal o Paramunicipal, así como de las Empresas Productivas del Estado						
Cuotas y Aportaciones de Seguridad Social	0	0	0	0	0	0
Productos	0	0	0	0	0	0
Ingresos por Venta de Bienes, Prestación de Servicios y Otros Ingresos	0	0	0	0	0	0
Transferencias, Asignaciones, Subsidios y Subvenciones, y Pensiones y Jubilaciones	2,915,009	0	2,915,009	1,155,626	1,155,626	-1,759,383
Ingresos derivados de financiamiento						
Ingresos Derivados de Financiamientos	0	0	0	0	0	0
Total	**2,915,009**	**0**	**2,915,009**	**1,155,626**	**1,155,626**	
				Ingresos excedentes		**-1,759,383**

SISTEMA PARA EL DESARROLLO INTEGRAL DE LA FAMILIA
DIF SÚCHIL 2019 - 2022
SÚCHIL, DGO.

ING. VIRIDIANA DAVALOS GONZALEZ
DIRECTORA DE DIF MUNICIPAL

Ma. de los Angeles García G.

Manuela Gonzalez C.

Abel Betancourt H

MA. MARGARITA R. G

C.P.S

A.G.D.

Benito Flores de la t

292

Cuenta Pública 2021
SISTEMA PARA EL DESARROLLO INTEGRAL DE LA FAMILIA DEL MUNICIPIO DE SUCHIL, DGO.
Estado Analítico del Ejercicio del Presupuesto de Egresos
Clasificación Administrativa
Del 1 de Enero al 31 de Diciembre de 2021

Concepto	Egresos					Subejercicio
	Aprobado	Ampliaciones/ (Reducciones)	Modificado	Devengado	Pagado	
	1	2	3 = (1 + 2)	4	5	6 = (3 - 4)
DIRECCIÓN	**$2,915,009**	**$0**	**$2,915,009**	**$1,262,118**	**$1,220,033**	**$1,652,891**
DIRECCIÓN	$2,915,009	$0	$2,915,009	$1,262,118	$1,220,033	$1,652,891
			$0			$0
			$0			$0
			$0			$0
			$0			$0
			$0			$0
			$0			$0
			$0			$0
Total del Gasto	**$2,915,009**	**$0**	**$2,915,009**	**$1,262,118**	**$1,220,033**	**$1,652,891**

ING. VIRIDIANA DAVALOS GONZALEZ
DIRECTORA DE DIF MUNICIPAL

SISTEMA PARA EL DESARROLLO INTEGRAL DE LA FAMILIA
DIF SÚCHIL 2019 - 2022
SÚCHIL, DGO.

Manuela González C.
Ma. de los Angeles García Q.

MA. MARGARITA R.G

Angel Betancourt H

C.A.S

A.F.Q.

Benito Flores de la F

293

Cuenta Pública 2021

SISTEMA PARA EL DESARROLLO INTEGRAL DE LA FAMILIA DEL MUNICIPIO DE SÚCHIL, DGO.

Estado Analítico del Ejercicio del Presupuesto de Egresos

Clasificación por Objeto del Gasto (Capítulo y Concepto)

Del 1 de Enero al 31 de Diciembre de 2021

Concepto	Aprobado	Reducciones/ (Ampliaciones)	Modificado	Devengado	Pagado	Disponible/ (Sobregiro)
	1	2	3 (1+2)	4	5	6 (3-4)
Servicios Personales	**2,110,000**	**0**	**2,110,000**	**1,092,970**	**1,190,883**	**907,021**
Remuneraciones al Personal de Carácter Permanente	1,500,000	0	1,500,000	1,024,775	992,984	475,230
Remuneraciones al Personal de Carácter Transitorio	0	0	0	0	0	0
Remuneraciones Adicionales y Especiales	510,000	0	510,000	178,295	178,295	331,705
Seguridad Social	0	0	0	0	0	0
Otras Prestaciones Sociales y Económicas	100,000	0	100,000	0	0	100,000
Previsiones	0	0	0	0	0	0
Pago de Estímulos a Servidores Públicos	0	0	0	0	0	0
Materiales y Suministros	**260,000**	-21,448	**238,552**	**14,845**	**14,845**	**223,707**
Materiales de Administración, Emisión de Documentos y Artículos Oficiales	85,000	-3,626	81,374	1,765	1,765	79,609
Alimentos y Utensilios	46,000	-7,780	38,220	5,000	5,000	33,220
Materias Primas y Materiales de Producción y Comercialización	0	0	0	0	0	0
Materiales y Artículos de Construcción y de Reparación	0	0	0	0	0	0
Productos Químicos, Farmacéuticos y de Laboratorio	0	0	0	0	0	0
Combustibles, Lubricantes y Aditivos	5	1,625	1,630	1,840	1,840	-210
Vestuario, Blancos, Prendas de Protección y Artículos Deportivos	100,000	-9,248	90,752	6,414	6,414	84,338
Materiales y Suministros Para Seguridad	35,000	0	35,000	0	0	35,000
Herramientas, Refacciones y Accesorios Menores	0	0	0	0	0	0
Servicios Generales	**10,000**	**399**	**10,399**	**626**	**626**	**9,773**
Servicios Básicos	**250,000**	**11,440**	**261,440**	**32,500**	**32,500**	**228,940**
Servicios de Arrendamiento	10,000	0	10,000	0	0	10,000
Servicios Profesionales, Científicos, Técnicos y Otros Servicios	0	0	0	0	0	0
Servicios Financieros, Bancarios y Comerciales	0	18,485	18,485	18,485	18,485	0
Servicios de Instalación, Reparación, Mantenimiento y Conservación	20,000	2,200	22,200	6,844	6,844	15,356
Servicios de Comunicación Social y Publicidad	80,000	-9,248	70,752	4,000	4,000	66,752
Servicios de Traslado y Viáticos	0	0	0	0	0	0
Servicios Oficiales	40,000	0	40,000	0	0	40,000
Otros Servicios Generales	50,000	0	50,000	3,800	3,800	46,200
Transferencias, Asignaciones, Subsidios y Otras Ayudas	50,000	0	50,000	460	460	49,540
Transferencias Internas y Asignaciones al Sector Público	**305,000**	**0**	**305,000**	**11,705**	**11,705**	**293,295**
Transferencias al Resto del Sector Público	0	0	0	0	0	0
Subsidios y Subvenciones	0	0	0	0	0	0
Ayudas Sociales	0	0	0	0	0	0
Pensiones y Jubilaciones	305,000	0	305,000	11,705	11,705	293,295
Transferencias a Fideicomisos, Mandatos y Otros Análogos	0	0	0	0	0	0
Transferencias a la Seguridad Social	0	0	0	0	0	0
Donativos	0	0	0	0	0	0
Transferencias al Exterior	0	0	0	0	0	0
Bienes Muebles, Inmuebles e Intangibles	0	0	0	0	0	0
Mobiliario y Equipo de Administración	0	0	0	0	0	0
Mobiliario y Equipo Educacional y Recreativo	0	0	0	0	0	0
Equipo e Instrumental Médico y de Laboratorio	0	0	0	0	0	0
Vehículos y Equipo de Transporte	0	0	0	0	0	0
Equipo de Defensa y Seguridad	0	0	0	0	0	0
Maquinaria, Otros Equipos y Herramientas	0	0	0	0	0	0
Activos Biológicos	0	0	0	0	0	0
Bienes Inmuebles	0	0	0	0	0	0
Activos Intangibles	0	0	0	0	0	0
Inversión Pública	0	0	0	0	0	0
Obra Pública en Bienes de Dominio Público	0	0	0	0	0	0
Obra Pública en Bienes Propios	0	0	0	0	0	0
Proyectos Productivos y Acciones de Fomento	0	0	0	0	0	0
Inversiones Financieras y Otras Provisiones	0	0	0	0	0	0
Inversiones Para el Fomento de Actividades Productivas	0	0	0	0	0	0
Acciones y Participaciones de Capital	0	0	0	0	0	0
Compra de Títulos y Valores	0	0	0	0	0	0
Concesión de Préstamos	0	0	0	0	0	0
Inversiones en Fideicomisos, Mandatos y Otros Análogos	0	0	0	0	0	0
Otras Inversiones Financieras	0	0	0	0	0	0
Provisiones para Contingencias y Otras Erogaciones Especiales	0	0	0	0	0	0
Participaciones y Aportaciones	0	0	0	0	0	0
Participaciones	0	0	0	0	0	0
Aportaciones	0	0	0	0	0	0
Convenios	0	0	0	0	0	0
Deuda Pública	0	0	0	0	0	0
Amortización de la Deuda Pública	0	0	0	0	0	0
Intereses de la Deuda Pública	0	0	0	0	0	0
Comisiones de la Deuda Pública	0	0	0	0	0	0
Gastos de la Deuda Pública	0	0	0	0	0	0
Costo por Coberturas	0	0	0	0	0	0
Apoyos Financieros	0	0	0	0	0	0
Adeudos de Ejercicios Fiscales Anteriores (ADEFAS)	0	0	0	0	0	0
Total del Gasto	2,815,000	0	2,815,000	1,292,116	1,220,639	1,522,884

ING. VIRIDIANA GAVILOS GONZÁLEZ
DIRECTORA DE DIF MUNICIPAL

SISTEMA PARA EL DESARROLLO INTEGRAL DE LA FAMILIA DEL MUNICIPIO DE SÚCHIL, DGO.

Ma. de los Angeles A.

C.A.S
Manuela Gonzalez C.

Angel Betancourt H

M.A.D.

Benito Flores de la t

MA. MARGARITA R.G

Cuenta Pública 2021
SISTEMA PARA EL DESARROLLO INTEGRAL DE LA FAMILIA DEL MUNICIPIO DE SUCHIL, DGO.
Estado Analítico del Ejercicio del Presupuesto de Egresos
Clasificación Económica (por Tipo de Gasto)
Del 1 de Enero al 31 de Diciembre de 2021

Concepto	Egresos					Subejercicio
	Aprobado	Ampliaciones/ (Reducciones)	Modificado	Devengado	Pagado	
	1	2	3 = (1 + 2)	4	5	6 = (3 - 4)
Gasto Corriente	2,915,009	0	2,915,009	1,262,118	1,220,033	1,652,891
Gasto de Capital	0	0	0	0	0	0
Amortización de la Deuda y Disminución de Pasivos	0	0	0	0	0	0
Pensiones y Jubilaciones	0	0	0	0	0	0
Participaciones	0	0	0	0	0	0
Total del Gasto	**2,915,009**	**0**	**2,915,009**	**1,262,118**	**1,220,033**	**1,652,891**

ING. VIRIDIANA DAVALOS GONZALEZ
DIRECTORA DE DIF MUNICIPAL

SISTEMA PARA EL DESARROLLO INTEGRAL DE LA FAMILIA
DIF
SUCHIL
2018 - 2022
SÚCHIL, DGO.

Ma. de los Angeles García Q.

Angel Betancourt H.

C.A.S

N.F.G.

Manuela González C.

MA. MARGARITA R. G.

Cuenta Pública 2021
SISTEMA PARA EL DESARROLLO INTEGRAL DE LA FAMILIA DEL MUNICIPIO DE SUCHIL, DGO.
Estado Analítico del Ejercicio del Presupuesto de Egresos
Clasificación Funcional (Finalidad y Función)
Del 1 de Enero al 31 de Diciembre de 2021

Concepto	Egresos					Subejercicio
	Aprobado	Ampliaciones/ (Reducciones)	Modificado	Devengado	Pagado	
	1	2	3 = (1 + 2)	4	5	6 = (3 - 4)
Gobierno	0	0	0	0	0	0
Legislación			0			0
Justicia			0			0
Coordinación de la Política de Gobierno			0			0
Relaciones Exteriores			0			0
Asuntos Financieros y Hacendarios			0			0
Seguridad Nacional			0			0
Asuntos de Orden Público y de Seguridad Interior			0			0
Otros Servicios Generales			0			0
Desarrollo Social	2,915,009	0	2,915,009	1,262,118	1,220,033	1,652,891
Protección Ambiental			0			0
Vivienda y Servicios a la Comunidad			0			0
Salud			0			0
Recreación, Cultura y Otras Manifestaciones Sociales			0			0
Educación			0			0
Protección Social	2,915,009	0	2,915,009	1,262,118	1,220,033	1,652,891
Otros Asuntos Sociales			0			0
Desarrollo Económico	0	0	0	0	0	0
Asuntos Económicos, Comerciales y Laborales en General			0			0
Agropecuaria, Silvicultura, Pesca y Caza			0			0
Combustibles y Energía			0			0
Minería, Manufacturas y Construcción			0			0
Transporte			0			0
Comunicaciones			0			0
Turismo			0			0
Ciencia, Tecnología e Innovación			0			0
Otras Industrias y Otros Asuntos Económicos			0			0
Otras no Clasificadas en Funciones Anteriores	0	0	0	0	0	0
Transacciones de la Deuda Pública / Costo Financiero de la Deuda			0			0
Transferencias, Participaciones y Aportaciones entre Diferentes Niveles y Ordenes de Gobierno			0			0
Saneamiento del Sistema Financiero			0			0
Adeudos de Ejercicios Fiscales Anteriores			0			0
Total del Gasto	2,915,009	0	2,915,009	1,262,118	1,220,033	1,652,891

ING. VIRIDIANA DAVALOS GONZALEZ
DIRECTORA DE DIF MUNICIPAL

SISTEMA PARA EL DESARROLLO INTEGRAL DE LA FAMILIA DEL MUNICIPIO DE SUCHIL, DGO.
SUCHIL, DGO.

C.A.S.

Ma. de los Ángeles García O.

Rosa Bernardette H.

Ma. Magdalena R. G.

Manuela González C.

Cuenta Pública 2021
SISTEMA PARA EL DESARROLLO INTEGRAL DE LA FAMILIA DEL MUNICIPIO DE SUCHIL, DGO.
Intereses de la Deuda
Del 1 de Enero al 31 de Diciembre de 2021

Identificación de Crédito o Instrumento	Devengado	Pagado
Créditos Bancarios		
Total de intereses de Créditos Bancarios	**0**	**0**

Otros Instrumentos de Deuda		
Total de intereses de Otros Instrumentos de Deuda	**0**	**0**

TOTAL	**0**	**0**

ING. VIRIDIANA DAVALOS GONZALEZ
DIRECTORA DE DIF MUNICIPAL

SISTEMA PARA EL DESARROLLO INTEGRAL DE LA FAMILIA
DIF
SUCHIL
SÚCHIL, DGO.

Manuela González C.

Ma. de los Angeles García G.

C.A.S

M.G.O.

Ma. MARGARITA R.G.

Cuenta Pública 2021
SISTEMA PARA EL DESARROLLO INTEGRAL DE LA FAMILIA DEL MUNICIPIO DE SUCHIL, DGO.
Indicadores de Postura Fiscal
Del 1 de Enero al 31 de Diciembre de 2021
(Cifras en pesos)

Concepto	Estimado/Aprobado	Devengado	Recaudado/Pagado
I. Ingresos Presupuestarios (I=1+2)	2,915,009	1,155,626	1,155,626
1. Ingresos del Gobierno de la Entidad Federativa [1]	0	0	0
2. Ingresos del Sector Paraestatal [1]	2,915,009	1,155,626	1,155,626
II. Egresos Presupuestarios (II=3+4)	2,915,009	1,262,118	1,220,033
3. Egresos del Gobierno de la Entidad Federativa [2]	0	0	0
4. Egresos del Sector Paraestatal [2]	2,915,009	1,262,118	1,220,033
III. Balance Presupuestario (Superávit o Déficit) (III = I - II)	0	-106,492	-64,407

Concepto	Estimado/Aprobado	Devengado	Recaudado/Pagado
III. Balance presupuestario (Superávit o Déficit)	0	-106,492	-64,407
IV. Intereses, Comisiones y Gastos de la Deuda	0	0	0
V. Balance Primario (Superávit o Déficit) (V= III + IV)	**0**	**-106,492**	**-64,407**

Concepto	Estimado/Aprobado	Devengado	Recaudado/Pagado
A. Financiamiento	0	0	0
B. Amortización de la deuda	0	0	0
C. Financiamiento Neto	**0**	**0**	**0**

1. Los Ingresos que se presentan son los ingresos presupuestarios totales sin incluir los ingresos por financiamientos. Los Ingresos del Gobierno de la Entidad Federativa corresponden a los del Poder Ejecutivo, Legislativo Judicial y Autónomos

2. Los egresos que se presentan son los egresos presupuestarios totales sin incluir los egresos por amortización. Los egresos del Gobierno de la Entidad Federativa corresponden a los del Poder Ejecutivo, Legislativo, Judicial y Órganos Autónomos

3. Para Ingresos se reportan los ingresos recaudados, para egresos se reportan los egresos pagados

ING. VIRIDIANA DAVALOS GONZALEZ
DIRECTORA DE DIF MUNICIPAL

SÚCHIL, DGO.

Manuela González C.

R.F.O. Ma. de los Angeles Garcia G.

299

Información Programática

CUENTA PÚBLICA
2021

~~Manuela Gonzáles C~~

Angel Betancourt H

C. A.S

Benito Flores de la t

300

Cuenta Pública 2021
SISTEMA PARA EL DESARROLLO INTEGRAL DE LA FAMILIA DEL MUNICIPIO DE SUCHIL, DGO.
Gasto por Categoria Programática
Del 1 de Enero al 31 de Diciembre de 2021

Concepto	Egresos					Subejercicio
	Aprobado	Ampliaciones/ (Reducciones)	Modificado	Devengado	Pagado	
	1	2	3 = (1 + 2)	4	5	6 = (3 - 4)
Programas	**2,915,009**	**0**	**2,915,009**	**1,262,118**	**1,220,033**	**1,652,891**
Subsidios: Sector Social y Privado o Entidades Federativas y Municipios	**0**	**0**	**0**	**0**	**0**	**0**
Sujetos a Reglas de Operación	0	0	0	0	0	0
Otros Subsidios	0	0	0	0	0	0
Desempeño de las Funciones	**2,915,009**	**0**	**2,915,009**	**1,262,118**	**1,220,033**	**1,652,891**
Prestación de Servicios Públicos	0	0	0	0	0	0
Provisión de Bienes Públicos	0	0	0	0	0	0
Planeación, seguimiento y evaluación de políticas públicas	0	0	0	0	0	0
Promoción y fomento	2,915,009	0	2,915,009	1,262,118	1,220,033	1,652,891
Regulación y supervisión	0	0	0	0	0	0
Funciones de las Fuerzas Armadas (Únicamente Gobierno Federal)	0	0	0	0	0	0
Específicos	0	0	0	0	0	0
Proyectos de Inversión	0	0	0	0	0	0
Administrativos y de Apoyo	**0**	**0**	**0**	**0**	**0**	**0**
Apoyo al proceso presupuestario y para mejorar la eficiencia institucional	0	0	0	0	0	0
Apoyo a la función pública y al mejoramiento de la gestión	0	0	0	0	0	0
Operaciones ajenas	0	0	0	0	0	0
Compromisos	**0**	**0**	**0**	**0**	**0**	**0**
Obligaciones de cumplimiento de resolución jurisdiccional	0	0	0	0	0	0
Desastres Naturales	0	0	0	0	0	0
Obligaciones	**0**	**0**	**0**	**0**	**0**	**0**
Pensiones y jubilaciones	0	0	0	0	0	0
Aportaciones a la seguridad social	0	0	0	0	0	0
Aportaciones a fondos de estabilización	0	0	0	0	0	0
Aportaciones a fondos de inversión y reestructura de pensiones	0	0	0	0	0	0
Programas de Gasto Federalizado (Gobierno Federal)	**0**	**0**	**0**	**0**	**0**	**0**
Gasto Federalizado	0	0	0	0	0	0
Participaciones a entidades federativas y municipios	0	0	0	0	0	0
Costo financiero, deuda o apoyos a deudores y ahorradores de la banca	0	0	0	0	0	0
Adeudos de ejercicios fiscales anteriores	0	0	0	0	0	0
Total del Gasto	**2,915,009**	**0**	**2,915,009**	**1,262,118**	**1,220,033**	**1,652,891**

ING. VIRIDIANA DAVALOS GONZALEZ
DIRECTORA DE DIF MUNICIPAL

SISTEMA PARA EL DESARROLLO INTEGRAL DE LA FAMILIA
SUCHIL, DGO.

Angel Betancourt H
Manuela González C.
C. A. S
R.F.O.
Ma. de los Angeles García G
MA. MARGARITA R. G
Benito Flores de la

301

Anexos

CUENTA PÚBLICA
2021

C.P.S

ANGEL BETANCOURT H

Benito Flores de la t

MA. MARGARITA R.G

302

ANEXO 1

ORGANISMO: SISTEMA PARA EL DESARROLLO INTEGRAL DE LA FAMILIA, SUCHIL, DGO

INVENTARIO ACTUALIZADO DE BIENES MUEBLES AL 31 DE DICIEMBRE DE 2021

MOBILIARIO Y EQUIPO DE ADMINISTRACIÓN (INCLUYE MUEBLES DE OFICINA Y ESTANTERÍA, EQUIPO DE CÓMPUTO Y DE TECNOLOGIAS DE LA INFORMACIÓN)

No	CÓDIGO	DESCRIPCIÓN	MARCA	TIPO	MODELO	COLOR	DEPARTAMENTO	ESTADO FISICO	TIPO DE RECURSO CON EL QUE SE ADQUIRI	FECHA DE ADQUSICIÓN	COSTO DE ADQUISICIÓN	VALOR DE DESECHO	ESTIMACIÓN DE LA VIDA UTIL	DEPRECIACIÓN AÑO 1	DEPRECIACIÓN AÑO 2
1	OF023	MODEM	TELMEX		S/M	BLANCO	OFICINA DIF	BUENO		ADM. ANTERIOR	0.10		5 AÑOS		
2	UBR01	MANCUERNAS	S/M			VARIOS	UBR	BUENO		ADM. ANTERIOR	1.00		3 AÑOS		
3	UBR02	ESCRITORIO				VARIOS		BUENO		ADM. ANTERIOR	1.00		4 AÑOS		
4	UBR03	MESA RECTANGULAR				MADERA		REGULAR		ADM. ANTERIOR	1.00		3 AÑOS		
5	UBR04	NAGASCOPIO DE METAL				VARIOS		BUENO		ADM. ANTERIOR	769.30		3 AÑOS		
6	UBR05	PLATOSCOPIO DE MADERA				VARIOS		REGULAR		ADM. ANTERIOR	1,879.50		3 AÑOS		
7	UBR06	ETERESCOPIO				VARIOS		REGULAR		ADM. ANTERIOR	889.70		3 AÑOS		
8	UBR07	BAUMETRO				VARIOS		REGULAR		ADM. ANTERIOR	393.40		3 AÑOS		
9	UBR08	SILLA DE ESPERA				VARIOS		REGULAR		ADM. ANTERIOR	206.50		3 AÑOS		
10	UBR09	VITRINA				VARIOS		REGULAR		ADM. ANTERIOR	1,962.10		3 AÑOS		
11	UBR10	BICICLETA ESTACIONARIO				VARIOS		REGULAR		ADM. ANTERIOR	909.30		3 AÑOS		
12	UBR11	RUEDA DE EJERCICIOS				VARIOS		REGULAR		ADM. ANTERIOR	251.10		1 AÑO		
13	UBR12	COMPRESEROS				VARIOS		REGULAR		ADM. ANTERIOR	4,311.00		1 AÑO		
14	UBR13	PARAFINERO				VARIOS		REGULAR		ADM. ANTERIOR	1,349.10		1 AÑO		
15	UBR14	CUÑA FISIOTERAPIA				VARIOS		REGULAR		ADM. ANTERIOR	539.10		1 AÑO		
16	UBR15	BALANCIN TERAPEUTICO				VARIOS		REGULAR		ADM. ANTERIOR	359.10		1 AÑO		
17	UBR16	LAMPARA DE CHICOTE DE INFRARROJO				VARIOS		REGULAR		ADM. ANTERIOR	870.30		1 AÑO		
18	UBR17	COLCHONES				VARIOS		REGULAR		ADM. ANTERIOR	1,119.30		2 AÑOS		
19	UBR18	TENS DIGITAL				VARIOS		REGULAR		ADM. ANTERIOR	461.70		1 AÑO		
20	UBR19	ESPEJOS CON MARCO				VARIOS		REGULAR		ADM. ANTERIOR	272.30		3 AÑOS		
21	UBR20	BASCULAS				VARIOS		REGULAR		ADM. ANTERIOR	3,710.00		3 AÑOS		
22	UBR21	ESCALERILLA				VARIOS		REGULAR		ADM. ANTERIOR	392.00		3 AÑOS		
23	UBR22	TINA HIFROMASEJES				VARIOS		REGULAR		ADM. ANTERIOR	489.30		3 AÑOS		
24	UBR23	BOILER DE GAS				VARIOS		REGULAR		ADM. ANTERIOR	1,679.30		3 AÑOS		
25	UBR24	TINA REMOLINO				VARIOS		REGULAR		ADM. ANTERIOR	21,000.00		3 AÑOS		
26	UBR25	BARRA PARALELA				VARIOS		REGULAR		ADM. ANTERIOR	911.40		3 AÑOS		
27	UBR26	CILINDRO FISIOTERAPIO				VARIOS		REGULAR		ADM. ANTERIOR	201.60		3 AÑOS		
28	UBR27	BARRA SUECA				VARIOS		REGULAR		ADM. ANTERIOR	2,729.30		3 AÑOS		
29	AJ036	2 SILLAS GIRATORIAS	S/M		S/M	NEGRA	AREA JURIDICO	REGULAR		ADM. ANTERIOR	1,818.60		3 AÑOS		
30	AL084	CONTENEDOR DE AGUA	S/M		S/M	METALICO	COCINA	REGULAR		ADM. ANTERIOR	1.00		3 AÑOS		
31	AL089	TELA	S/M		S/M	BLANCA	COCINA	REGULAR		ADM. ANTERIOR	1.00		3 AÑOS		
32	COP004	ALACENA	S/M		S/M	GRIS	COCINA	REGULAR		ADM. ANTERIOR	1,259.30		3 AÑOS		

Benito Flores Ortiz

Angel Betancourth

Manuela González C

Ma. de los Angeles Ginón G

C. A. S

A.F.Q.

MA. MARGARITA R. C.

303

33	CD020	16 TENEDORES	S/M		S/M	GRIS	COCINA	REGULAR		ADM. ANTERIOR	114.00		4 AÑOS		
34	CD009	32 CUCHARAS	S/M		S/M	GRIS	COCINA	REGULAR		ADM. ANTERIOR	171.00		4 AÑOS		
35	CD010	4 CUCHRA SOPERA	S/M		S/M	GRIS	COCINA	REGULAR		ADM. ANTERIOR	95.00		3 AÑOS		
36	CD026	1 EXPRIMIDOR DE LIMON	S/M		S/M	AZUL	COCINA	REGULAR		ADM. ANTERIOR	67.90		3 AÑOS		
37	CD021	CEDASO PLASTICO Y METAL	S/M		S/M	VARIOS	COCINA	REGULAR		ADM. ANTERIOR	107.80		3 AÑOS		
38	CD042	1 MEDIDOR	S/M		S/M	GRIS	COCINA	REGULAR		ADM. ANTERIOR	0.70		3 AÑOS		
39	CD027	MESA DE MADERA	S/M		S/M	CAFÉ	COCINA	REGULAR		ADM. ANTERIOR	973.00		3 AÑOS		
40	CD015	TABLA PARA PICAR	S/M		S/M	MADERA	COCINA	REGULAR		ADM. ANTERIOR	46.20		3 AÑOS		
41	COP005	LAVABO DOS TINAS	S/M		S/M	GRIS	COCINA	REGULAR		ADM. ANTERIOR	365.40		4 AÑOS		
42	CD006	ESTUFON DOS MECHAS	S/M		S/M	NEGRA	COCINA	MALO		ADM. ANTERIOR	1,299.00		SIN USO		
43	CP007	PARRILLA 3 MECHAS CHICA	S/M		S/M	NEGRA	COCINA	REGULAR		ADM. ANTERIOR	580.30		3 AÑOS		
44	COP008	MESA DE MADERA	S/M		S/M	CAFÉ	COCINA	REGULAR		ADM. ANTERIOR	973.00		3 AÑOS		
45	COP009	MESA DE METAL	S/M		S/M	GRIS	COCINA	REGULAR		ADM. ANTERIOR	1,386.00		3 AÑOS		
46	COP013	TANQUE DE GAS	S/M		S/M	GRIS	COCINA	REGULAR		ADM. ANTERIOR	1,390.90		3 AÑOS		
47	COP 014	EXTINTOR	S/M		S/M	ROJA	COCINA	REGULAR		ADM. ANTERIOR	1,078.00		3 AÑOS		
48	COP015	3 COMALES	S/M		S/M	NEGRA	COCINA	REGULAR		ADM. ANTERIOR	287.70		3 AÑOS		
49	COP015-5	5 ARROCERAS	S/M		S/M	GRIS	COCINA	REGULAR		ADM. ANTERIOR	1,084.10		3 AÑOS		
50	COP16	5 SARTEN	S/M		S/M	VARIOS	COCINA	REGULAR		ADM. ANTERIOR	510.30		3 AÑOS		
51	CD005	2 LICUADORAS	S/M		S/M	VARIOS	COCINA	REGULAR		ADM. ANTERIOR	926.40		2 AÑOS		
52	CD006	60 PLATOS	S/M		S/M	BEIGE	COCINA	REGULAR		ADM. ANTERIOR	892.50		3 AÑOS		
53	CD035	BOTE BASURA	S/M		S/M	NEGRO	COCINA	REGULAR		ADM. ANTERIOR	96.00		2 AÑOS		
54	CD010	CUCHILLOS	S/M		S/M	GRIS	COCINA	REGULAR		ADM. ANTERIOR	208.60		3 AÑOS		
55	CD021	20 PLATOS DIVISION	S/M		S/M	BEIGE	COCINA	REGULAR		ADM. ANTERIOR	472.50		3 AÑOS		
56	CD013	90 TAZAS CAFETERAS	S/M		S/M	BEIGE	COCINA	REGULAR		ADM. ANTERIOR	819.00		3 AÑOS		
57	CD015	3 BOLILLO	S/M		S/M	MADERA	COCINA	REGULAR		ADM. ANTERIOR	144.90		3 AÑOS		
58	CD018	TAZAS SOPERAS	S/M		S/M	BEIGE	COCINA	REGULAR		ADM. ANTERIOR	0.70		3 AÑOS		
59	CD020	VASO	S/M		S/M	VARIOS	COCINA	REGULAR		ADM. ANTERIOR	0.70		3 AÑOS		
60	CD021	4 MESAS ESTIRABLES	S/M		S/M	BEIGE	COCINA	REGULAR		ADM. ANTERIOR	2,307.90		3 AÑOS		
61	CD022	22 SILLAS NEGRAS	S/M		S/M	NEGRA	COCINA	REGULAR		ADM. ANTERIOR	4,548.00		3 AÑOS		
62	CD023	ESTUFA	S/M		S/M	NEGRA	COCINA	REGULAR		ADM. ANTERIOR	3,076.50		3 AÑOS		
63	CD024	TENAZAS	S/M		S/M	GRIS	COCINA	REGULAR		ADM. ANTERIOR	138.60		3 AÑOS		
64	CD025	ESPATULA	S/M		S/M	VARIOS	COCINA	REGULAR		ADM. ANTERIOR	0.70		3 AÑOS		
65	CD026	RAYADOR QUESO	S/M		S/M	VARIOS	COCINA	REGULAR		ADM. ANTERIOR	48.30		3 AÑOS		
66	CD027	REFRIGERADOR	S/M		S/M	BLANCO	COCINA	REGULAR		ADM. ANTERIOR	3,467.80		3 AÑOS		
67	CD028	2 SERVILLETEROS	S/M		S/M	VARIOS	COCINA	REGULAR		ADM. ANTERIOR	0.70		3 AÑOS		
68	CD029	OLLA PRECION	S/M		S/M	GRIS	COCINA	REGULAR		ADM. ANTERIOR	629.30		3 AÑOS		
69	CD029	MICROONDAS	S/M		S/M	NEGRO	COCINA	REGULAR		ADM. ANTERIOR	1,047.90		3 AÑOS		
70	CD030	EXTRACTOR PARA HACER JUGOS	S/M		S/M	VARIOS	COCINA	REGULAR		ADM. ANTERIOR	734.30		3 AÑOS		
71	CD031	40 SILLAS BLANCAS	S/M		S/M	BLANCAS	COCINA	REGULAR		ADM. ANTERIOR	7,812.00		3 AÑOS		
72	CD032	GABINETE	S/M		S/M	NEGRO	COCINA	REGULAR		ADM. ANTERIOR	1.00		3 AÑOS		
73	OF021	MONITOR NEGRO	SAMSUNG		S/M	NEGRO	OFICINA DIF	MALO		ADM. ANTERIOR	1.00		2 AÑOS		
74	OFD21-1	2 BOCINAS DE PC	SAMSUNG		S/M	NEGRO	OFICINA DIF	MALO		ADM. ANTERIOR	1.00		2 AÑOS		
75	OF034	MATERIAL DIDACTICA VALORES	S/M		S/M	VARIOS	VALORES	REGULAR		ADM. ANTERIOR	1.00		4 AÑOS		
76	OF035	CUADRO DE PAYASO	S/M		S/M	VARIOS	BODEGA	REGULAR		ADM. ANTERIOR	1.00		2 AÑOS		
77	OF038	2 CUADROS PAISAJE	S/M		S/M	DORADOS	OFICINA DIF	BUENOS		ADM. ANTERIOR	1.00		3 AÑOS		
78	OF040	IMPRESORA	EPSON		S/M	NEGRA	DIR	REGULAR		ADM. ANTERIOR	805.70		3 AÑOS		

Ansel Betancourt H
Ma. de los Angeles R.
Manuela González C.
C. A. S
A.F.O.
MA MARGARITA R. C

304

79	OF041	6 PARES CORTINAS	S/M		S/M	DORADOS	OFICINA DIF	REGULAR		ADM. ANTERIOR	0.70		3 AÑOS		
80	OF015	CALCULADORA GDE	SM		S/M	NEGRA	OFICINA DIF	MALO		ADM. ANTERIOR	179.00		SIN USO		
81	OF047	ESCRITORIO NEGRO	S/M		S/M	NEGRO	VALORES	REGULAR		ADM. ANTERIOR	779.40		4 AÑOS		
82	OF014	PERFORADORA METAX	S/M		S/M	GRIS	BODEGA	MALO		ADM. ANTERIOR	789.00		SIN USO		
83	OF022	ESQUINERO MADERA	S/M		S/M	CAFE	OFICINA DIF	BUENO		ADM. ANTERIOR	639.60		6 AÑOS		
84	OF038	BOCINA CON TRIPIE	S/M		S/M	NEGRO	OFICINA DIF	BUENO		ADM. ANTERIOR	534.80		6 AÑOS		
85	OF039	10 SILLAS	S/M		S/M	BLANCO	BODEGA DESPENSA	BUENO		ADM. ANTERIOR	2,519.30		8 AÑOS		
86	OF042	11 SILLAS	S/M		S/M	NEGRO	BODEGA DESPENSA	BUENO		ADM. ANTERIOR	16,405.78		9 AÑOS		
87	OF24	LAPTOP	HP		N400	NEGRO	OFICINA DIF	REGULAR		ADM. ANTERIOR	1,889.30		3 AÑOS		
88	OF045	MALETIN	MANNTANN		S/M	NEGRO	OFICINA DIF	REGULAR		ADM. ANTERIOR	416.50		3 AÑOS		
89	OF046	GABINETE VERDE	S/M		S/M	VERDE	COCINA	REGULAR		ADM. ANTERIOR	0.70		3 AÑOS		
90	INA33	2 BARAJAS	S/M		S/M	VARIOS	INAPAM	REGULAR		ADM. ANTERIOR	138.60		3 AÑOS		
91	INA056	LOTERIA	S/M		S/M	VARIOS	INAPAM	REGULAR		ADM. ANTERIOR	69.30		3 AÑOS		
92	INA058	MESA PLASTICO	S/M		S/M	BLANCO	INAPAM	REGULAR		ADM. ANTERIOR	594.30		3 AÑOS		
93	INA059	VENTILADOR	S/M		S/M	NEGRO	OFICINA DIF	REGULAR		ADM. ANTERIOR	305.90		3 AÑOS		
94	INA062	MESA MEDERA	S/M		S/M	CAFÉ	COCINA	REGULAR		ADM. ANTERIOR	629.30		3 AÑOS		
95	INA066	DOMINO	S/M		S/M	VARIOS	INAPAM	REGULAR		ADM. ANTERIOR	132.30		3 AÑOS		
96	INA073	MAQUINA ESCRIBIR	S/M		S/M	GRIS/NEGRO	INAPAM	REGULAR		ADM. ANTERIOR	1,400.00		3 AÑOS		
97	8002	3 OLLAS DE BARRO	S/M		S/M	CAFÉ	COCINA	REGULAR		ADM. ANTERIOR	1.00		2 AÑOS		
98	8006	2 ANTORCHAS	S/M		S/M	GRIS	BODEGA	MALO		ADM. ANTERIOR	1.00		SIN USO		
99	8007	3 FLOREROS	S/M		S/M	VARIOS	OFICINA DIF	REGULAR		ADM. ANTERIOR	1.00		3 AÑOS		
100	AJ031	ESCRITORIO NEGRO	S/M		S/M	NEGRO	AREA JURIDICA	REGULAR		ADM. ANTERIOR	1,992.00		2 AÑOS		
101	AJ032	SOFA CHICO	S/M		S/M	NEGRO	AREA JURIDICA	REGULAR		ADM. ANTERIOR	2,399.20		2 AÑOS		
102	AJ033	SILLA GIRARORIA	S/M		S/M	NEGRO	AREA JURIDICA	REGULAR		ADM. ANTERIOR	1,039.20		2 AÑOS		
103	AJ034	ARCHIVERO	S/M		S/M	MADERA	AREA JURIDICA	REGULAR		ADM. ANTERIOR	1,119.30		3 AÑOS		
104	AJ035	BOTE DE BASURA	S/M		S/M	CAFÉ	AREA JURIDICA	REGULAR		ADM. ANTERIOR	370.30		3 AÑOS		
105	OF021-2	TECLADO	HP		S/M	GRIS	OFICINA DIF	REGULAR		ADM. ANTERIOR	174.30		3 AÑOS		
106	OF021-3	MOUSE PC	EASY		S/M	NEGRO	OFICINA DIF	BUENO		ADM. ANTERIOR	44.50		5 AÑOS		
107	OF021-4	CPU NEGRO	SAMSUNG		S/M	NEGRO	OFICINA DIF	MALO		ADM. ANTERIOR	1.00		1 AÑO		
108	OF025	IMPRESORA	EPSON		S/M	NEGRO	OFICINA DIF	REGULAR		ADM. ANTERIOR	3,190.40		2 AÑOS		
109	OF01	BOTE DE BASURA	S/M		S/M	AZUL	OFICINA DIF	REGULAR		ADM. ANTERIOR	317.40		6 AÑOS		
110	OF003	ESCRITARIO DE MADERA	S/M		S/M	CAFÉ	OFICINA DIF	REGULAR		ADM. ANTERIOR	594.00		4 AÑOS		
111	OG004	ESCRITORIO DE MADERA CON CAJONES	S/M		S/M	CAFÉ	OFICINA DIF	REGULAR		ADM. ANTERIOR	1,504.20		4 AÑOS		
112	OF005	LIBRERO CON PUERTAS DE VIDRIO	S/M		S/M	CAFÉ	OFICINA DIF	REGULAR		ADM. ANTERIOR	1.00		5 AÑOS		
113	OF005-1	MACETA CON BANCO	S/M		S/M	CAFÉ/BLANCO	OFICINA DIF	REGULAR		ADM. ANTERIOR	1.00		4 AÑOS		
114	OF006	ARCIVERO 3 CAJONES	S/M		S/M	GRIS METALI	OFICINA DIF	REGULAR		ADM. ANTERIOR	1,644.30		3 AÑOS		
115	OF007	SILLON SOFA	S/M		S/M	GRIS	BODEGA	MALO		ADM. ANTERIOR	2,399.20		2 AÑOS		
116	OF008	SILLON SOFA 3 DIVISORES	S/M		S/M	GRIS	COMANDANCIA	MALO		ADM. ANTERIOR	1.00		1 AÑO		
117	OF009	SILLA GIRATORIA	S/M		S/M	NEGRO	OFICINA DIF	REGULAR		ADM. ANTERIOR	693.00		3 AÑOS		
118	OF011	APARATO TELEFONICO	PANASONIC		S/M	BLANCO	OFICINA DIF	MALO		ADM. ANTERIOR	413.10		1 AÑO		
119	OF012	APARATO TELEFONICO	S/M		S/M	NEGRO	OFICINA DIF	MALO		ADM. ANTERIOR	207.20		2 AÑOS		
120	OF014	PERFORADORA NEGRA	S/M		S/M	NEGRO	OFICINA DIF	MALO		ADM. ANTERIOR	216.90		1 AÑO		
121	OF017	TELEVISOR AKAI 6500	PHILIPS		S/M	NEGRO/GRIS	OFICINA DIF	MALO		ADM. ANTERIOR	1.00		1 AÑO		
122	OF 018	COMODA 2 PUERTAS Y DOS CAJONES	CONLEZK		S/M	MADERA	UGR	REGULAR		ADM. ANTERIOR	1,519.50		6 AÑOS		
123	OF 019	ESCRITORIO DE MADERA CON CAJONES	S/M		S/M	MADERA	OFICINA DIF	REGULAR		ADM. ANTERIOR	1,182.00		4 AÑOS		
124	OF021-5	REGULADOR DE VOLTAJE	S/M		S/M	NEGRO	OFICINA DIF	REGULAR		ADM. ANTERIOR	391.30		3 AÑOS		

Ana Isabel Flores Abrego

Angel Betancourt H. Manuela Gonzalez C. C. A. S A.F.O.
Ma. de los Angeles Garcia G. MA. MARGARITA R. G

305

125	OF 024	REGULADOR 4 ENTRADAS	S/M		S/M	BEIGE	OFICINA DIF	REGULAR		ADM. ANTERIOR	212.80		2 AÑOS		
126	OF27	MESA CHICA ALUMINIO MADERA	S/M		S/M	MADERA	OFICINA VALORES	REGULAR		ADM. ANTERIOR	1.00		4 AÑOS		
127	0F027	MESA CON RUEDAS	S/M		S/M	MAADERA	OFICINA INAPAM	REGULAR		ADM. ANTERIOR	1.00		3 AÑOS		
128	0F030	MULTICONTACTO	S/M		S/M	NEGRO	OFICINA DIF	MALO		ADM. ANTERIOR	1.00		SIN USO		
129	0F032	CUADRO DURANGO	S/M		S/M	CAFÉ	OFICINA DIF	BUENO		ADM. ANTERIOR	1.00		4 AÑOS		
130	OF 032	PISTOL SILICON	S/M		S/M	AMARILLA	OFICINA DIF	MALO		ADM. ANTERIOR	1.00		SIN USO		
131	OF036	ESCRITORIO DE MADERA UNA PUERTA	S/M		S/M	CAFÉ	OFICINA DIF	REGULAR		ADM. ANTERIOR	1,253.00		3 AÑOS		
132	OF037	CUADROS FRASES	S/M		S/M	NEGRO	OFICINA DIF	BUENO		ADM. ANTERIOR	1.00		4 AÑOS		
133	0F038Z	TELA DORADA	S/M		S/M	DORADO	OFICINA DIF	REGULAR		ADM. ANTERIOR	1.00		2 AÑOS		
134	OF038-4	MEDICAMENTO VARIOS	S/M		S/M		OFICINA DIF	BUENO		ADM. ANTERIOR	1.00		2 AÑOS		
											139,775.98				
											0.00				
										TOTAL	139,775.98	ESTE IMPORTE DEBE COINCIDIR CON LO INFORMADO EN LA CUENTA CONTABLE 1242 MOBILIARIO Y EQUIPO EDUCACIONAL Y RECREATIVO.			

VEHICULOS Y EQUIPO DE TRANSPORTE (VEHICULOS, CAMIONETAS, ETC)

No.	CÓDIGO	DESCRIPCIÓN	MARCA	TIPO	MODELO	COLOR	No.DE SERIE	DEPARTAMENTO	ESTADO FISICO	TIPO DE RECURSO CON EL QUE SE ADQUIRIÓ	FECHA DE ADQUSICIÓN	COSTO DE ADQUISICIÓN	VALOR DE DESECHO	ESTIMACIÓN DE LA VIDA UTIL	DEPRECIACIÓN AÑO 1	DEPRECIACIÓN AÑO 2
1	S/N	CAMIONETA	NISSAN	PICKUP	2006	BLANCO	DIF	DIF	REGULAR	COMODATO	ADM. ANTERIOR	0.00	9 AÑOS	____	X	
2	S/N	CAMIONETA	CHEVROLET	CAPTIVA SPORT	2009	BLANCO	DIF	DIF	MALO	DONACION	ADM. ANTERIOR	198,000.00	4 AÑOS	SIN USO	X	
3	S/N	VEHICULO	VOLKS VAGEN	CHRYSLWER	2010	BLANCO	DIF	DIF	BUENO	COMODATO	ADM. ANTERIOR	0.00	10 AÑOS	____		
4	S/N	CAMIONETA	CHEVROLET	SUBURBAN	1996	AZUL	DIF	DIF	MALO	DONACION	ADM. ANTERIOR	122,075.00	4 AÑOS			
5	S/N	CAMIONETA	CHEVI	ASTRO VAN	1998	CAFÉ	DIF	DIF	MALO	DONACION	ADM. ANTERIOR	115,357.95	4 AÑOS			
6	S/N	CAMIONETA	RDLET	DODGE RAM	2010	BLANCO	DIF	DIF	REGULAR	COMODATO	ADM. ANTERIOR	0.00	9 AÑOS	____		
											TOTAL	435,432.95	ESTE IMPORTE DEBE COINCIDIR CON LO INFORMADO EN LA CUENTA CONTABLE 1244 VEHICULOS Y EQUIPO DE TRANSPORTE			

Benito Flores de la t

MAQUINARIA, OTROS EQUIPOS Y HERRAMIENTAS (MAQUINARIA Y EQUIPO DE CONSTRUCCION, EQUPO DE COMUNICACIÓN Y TELECOMUNICACION, HERRAMIENTAS Y MAQUINAS-HERRAMIENTAS)

No.	CÓDIGO	DESCRIPCIÓN	MARCA	TIPO	MODELO	COLOR	No.DE SERIE	DEPARTAMENTO	ESTADO FISICO	TIPO DE RECURSO CON EL QUE SE ADQUIRIÓ	FECHA DE ADQUSICIÓN	COSTO DE ADQUISICIÓN	VALOR DE DESECHO	ESTIMACIÓN DE LA VIDA UTIL	DEPRECIACIÓN AÑO 1	DEPRECIACIÓN AÑO 2
1	AL035	DESBRAZADORA STHILL	S/M		S/M	VARIOS		BODEGA	REGULAR		ADM. ANTER	2,065.50		2 AÑOS		
2	ASADON	TRUPER	S/M		S/M	VARIOS		BODEGA	REGULAR		ADM. ANTER	375.00		3 AÑOS		

Angel Betancourt H C. A. S A.F.Q.

Manuela González C.

Ma. de los Angeles Curiel B. MA. MARGARITA R. G

306

											TOTAL	2,440.50	ESTE IMPORTE DEBE COINCIDIR CON LO INFORMADO EN LA CUENTA CONTABLE 1246 MAQUINARIA, OTROS EQUIPOS Y HERRAMIENTAS)			

ADQUISICIONES DE ACTIVO MENORES A 70 UMAS (5,914.3) (Regla 8 del Acuerdo por el que se Reforman las Reglas Específicas del Registro y Valoración del Patrimonio.)

No.	CÓDIGO	DESCRIPCIÓN	MARCA	TIPO	MODELO	COLOR	DEPARTAMENTO	ESTADO FISICO	TIPO DE RECURSO CON EL QUE SE ADQUIRIÓ	FECHA DE ADQUSICIÓN	COSTO DE ADQUISICIÓN
										TOTAL	0.00

577,649.43

NOTA: LAS CELDAS SOMBREADAS DE AZUL SERÁN LLENADAS CONFORME EL ORGANISMO OBTENGA INFORMACIÓN
NOTA: EL IMPORTE DE CADA FORMATO DEBERÁ COINCIDIR CON LO REFLEJADO EN EL ESTADO DE SITUACIÓN FINANCIERA

Ma. de los Angeles García G. Angel Betancourt H

Benito Flores de la F C.A.S

A.F.O.

Manuela González C. MA. MARGARITA R.G

30

ANEXO 1
ORGANISMO: DIF MUNICIPAL SUCHIL, DGO.

INVENTARIO ACTUALIZADO DE BIENES INMUEBLES AL 31 DICIEMBRE DE 2021

TERRENOS Y EDIFICIOS NO HABITACIONALES

No.	DESCRIPCIÓN	UBICACIÓN	SUPERFICIE	FECHA DE ADQUISICIÓN	VALOR DE ADQUISICION
				TOTAL	0.00

NOTA: EL IMPORTE DEL FORMATO DEBERÁ COINCIDIR CON LO REGISTRADO EN EL ESTADO DE SITUACIÓN FINANCIERA

Ma. de los Angeles G. Angel Betancourt H

Benito Flores de la X C.A.S R.E.Q.

Manuela González C. MA. MARGARITA R. G